

ROMÂNIA



Județul GIURGIU
CONSILIUL LOCAL AL MUNICIPIULUI GIURGIU

H O T Ă R Ă R E

privind modificarea Hotărârii Consiliului Local al Municipiului Giurgiu nr.273/29.07.2015 privind modificarea și completarea inventarului bunurilor care fac parte din domeniul public al Municipiului Giurgiu, înscrise în Hotărârea Consiliului Local al Municipiului Giurgiu nr.135/26.08.1999 modificată și completată prin Hotărârea Consiliului Local al Municipiului Giurgiu nr.76/16.05.2002 privind însușirea inventarului bunurilor care aparțin domeniului public al Municipiului Giurgiu

**CONSILIUL LOCAL AL MUNICIPIULUI GIURGIU
întrunit în ședință ordinară,**

Având în vedere:

- referatul de aprobare al Primarului Municipiului Giurgiu, înregistrat la nr.867/09.01.2024;
- raportul de specialitate al Direcției Patrimoniu - Compartimentul Cadastru și Evidență Străzi, înregistrat la nr.5.118/17.01.2025;
- avizul comisiei pentru administrație publică locală, juridic și de disciplină;
- avizul comisiei buget - finanțe, administrarea domeniului public și privat;
- Hotărârea Consiliului Local al Municipiului Giurgiu nr.273/29.07.2015 privind modificarea și completarea inventarului bunurilor care fac parte din domeniului public al Municipiului Giurgiu, înscrise în Hotărârea Consiliului Local al Municipiului Giurgiu nr.135/26.08.1999 modificată și completată prin Hotărârea Consiliului Local al Municipiului Giurgiu nr.76/16.05.2002 privind însușirea inventarului bunurilor care aparțin domeniului public al Municipiului Giurgiu;
- prevederile Legii nr.7/1996 a Cadastrului și a Publicității Imobiliare, republicată, actualizată, prevederile art.67, alin.(1) din Ordinul 600/2023 actualizat al Directorului General al A.N.C.P.I. privind aprobarea Regulamentului de avizare, recepție și înscriere în evidențele de cadastru și carte funciară, prevederile art.286, alin.(1) și alin.(4), art.289, art.354 și art.355 din Ordonanța de Urgență a Guvernului nr.57/2019 privind Codul Administrativ, cu modificările și completările ulterioare și prevederile art.557, art.858 – 863 din Legea nr.287/2009 privind Noul Cod Civil, republicat, cu modificările și completările ulterioare.

În temeiul art.129, alin.(1) și (2), lit.„c” și art.139, alin.(2) și art.196, alin.(1), lit.„a” din Ordonanța de Urgență a Guvernului nr.57/2019 privind Codul Administrativ, cu modificările și completările ulterioare,

HOTĂRĂȘTE:

Art.1. Se modifică suprafețele străzilor identificate în Anexa 2 la Hotărârea Consiliului Local al Municipiului Giurgiu nr.273/29.07.2015, din Capitolul a – drumuri comunale, vicinale, străzile cu trotuare aferente, pasajele, podurile, podețele, precum și zonele de protecție ale acestora, după cum urmează:

Poziția 37 reprezentând Fundătura 23 August, de la suprafața de 150 m.p., la suprafața de 233 m.p., conform planului de situație scara 1: 500 prezentat în Anexa 1 care face parte integrantă din prezenta hotărâre;

Poziția 22 reprezentând Fundătura Cantonului, de la suprafața de 345 m.p., la suprafața de 582 m.p. conform planului de situație scara 1: 500 prezentat în Anexa 2 care face parte integrantă din prezenta hotărâre;

Poziția 390 reprezentând Intrarea Liliacului, de la suprafața de 66 m.p. la suprafața de 88 m.p. conform planului de situație scara 1: 1000 prezentat în Anexa 3 care face parte integrantă din prezenta hotărâre;

Poziția 371 reprezentând intrarea Măceșului, de la suprafața de 1.050 m.p. la suprafața de 1.156 m.p., conform planului de situație scara 1: 1000 prezentat în Anexa 4 care face parte integrantă din prezenta hotărâre;

Poziția 378 reprezentând Intrarea Prieteniei, de la suprafața de 472,50 m.p. la suprafața de 873 m.p. conform planului de situație scara 1: 1000 prezentat în Anexa 5 care face parte integrantă din prezenta hotărâre,

Poziția 57 reprezentând strada Berzei, de la suprafața de 625 m.p. la suprafața de 840 m.p. conform planului de situație scara 1: 1000 prezentat în Anexa 6 care face parte integrantă din prezenta hotărâre.

Art.2. Anexa 2 - Inventarul domeniului public aprobat prin Hotărârea nr.273/29.07.2015 privind modificarea și completarea inventarului bunurilor care fac parte din domeniul public al Municipiului Giurgiu, înscrise în Hotărârea Consiliului Local al Municipiului Giurgiu nr.135/26.08.1999 modificată și completată prin Hotărârea Consiliului Local al Municipiului Giurgiu nr.76/16.05.2002 privind însușirea inventarului bunurilor care aparțin domeniului public al Municipiului Giurgiu, va fi modificată în mod corespunzător.

Art.3. Prezenta Hotărâre se va comunica Instituției Prefectului - Județul Giurgiu în vederea exercitării controlului cu privire la legalitate, Primarului Municipiului Giurgiu, Direcției Patrimoniu - Compartiment Cadastru și Evidență Străzi, Direcției Juridice și Administrație Locală – Biroul Juridic, Direcției Economice - Biroul Buget din cadrul Aparatului de specialitate al Primarului Municipiului Giurgiu, pentru ducerea la îndeplinire și Direcției Impozite și Taxe Locale Giurgiu.

PREȘEDINTE DE ȘEDINȚĂ,

Barbu Ionuț

**CONTRASEMNEAZĂ,
SECRETAR GENERAL,**

Băncăanu Liliana

Giurgiu, 30 ianuarie 2025

Nr. 6

Adoptată cu un număr de 20 voturi pentru, — voturi împotriva și — abțineri,
din totalul de 20 consilieri prezenți

PLAN DE SITUATIE
SCARA 1: 500



AMPLASAMENT:
MUN. GIURGIU,
FUNDATURA 23 AUGUST
JUD. GIURGIU

PROPRIETAR:
MUNICIPIUL GIURGIU

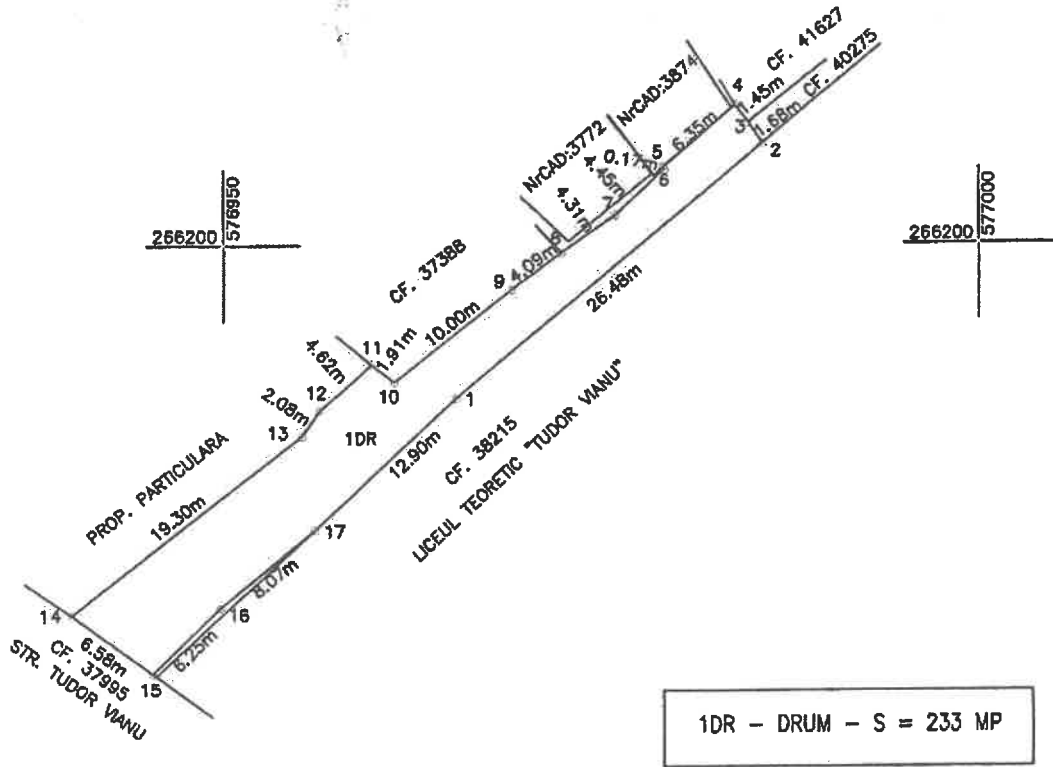

Sistem de proiectie: STEREO '70
Data: Ianuarie 2025

PRESEDINTE
DE SEDINTA

SECRETAR
GENERAL



PLAN DE SITUATIE
SCARA 1: 500

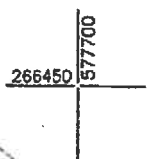
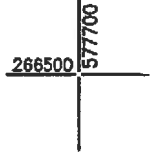
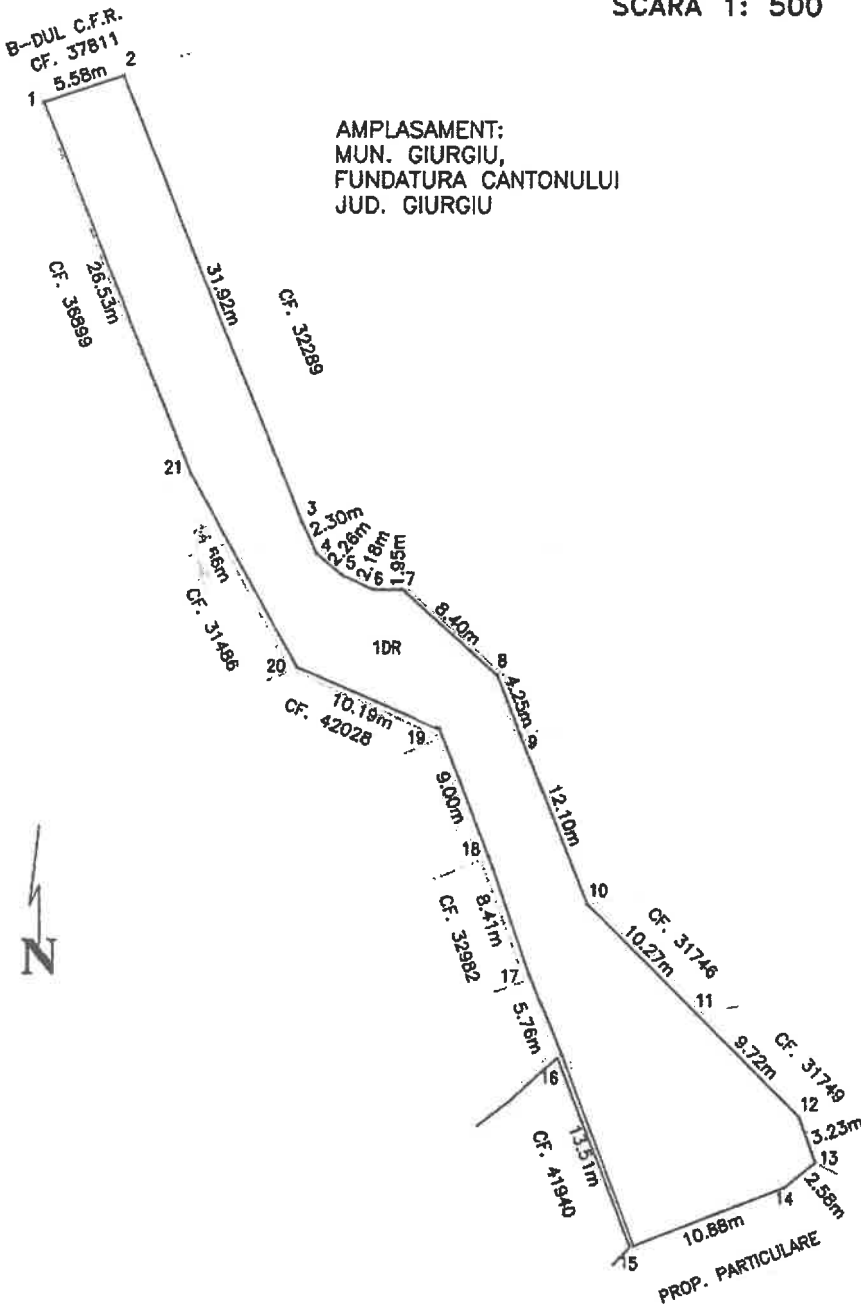

PRESEDINTE
DE SEDINTA

SECRETAR
GENERAL



PLAN DE SITUATIE
SCARA 1: 1000

PROPRIETAR:
MUNICIPIUL GIURGIU

AMPLASAMENT:
MUN. GIURGIU,
INTRAREA LILIACULUI,
JUD. GIURGIU

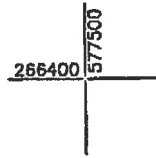
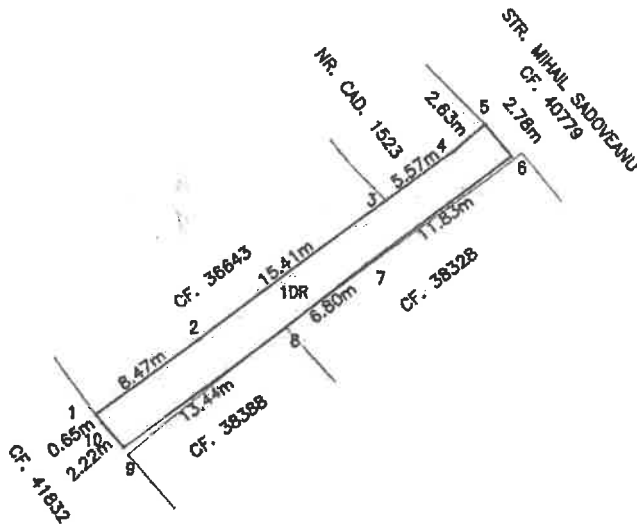
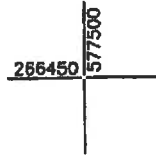
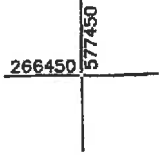

1DR - DRUM - S = 88 MP

Sistem de proiectie: STEREO '70
Data: Ianuarie 2025



PRESEDINTE
DE SEDINTA

SECRETAR
GENERAL



ANEXA 4 LA HCL 6/2025

PLAN DE SITUATIE
SCARA 1: 1000

AMPLASAMENT:
MUN. GIURGIU,
INTRAREA MACESULUI,
JUD. GIURGIU

PROPRIETAR:
MUNICIPIUL GIURGIU

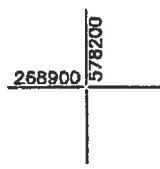

1DR - DRUM - S = 1156 MP

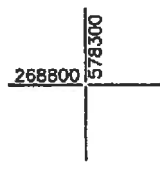
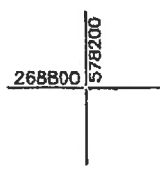
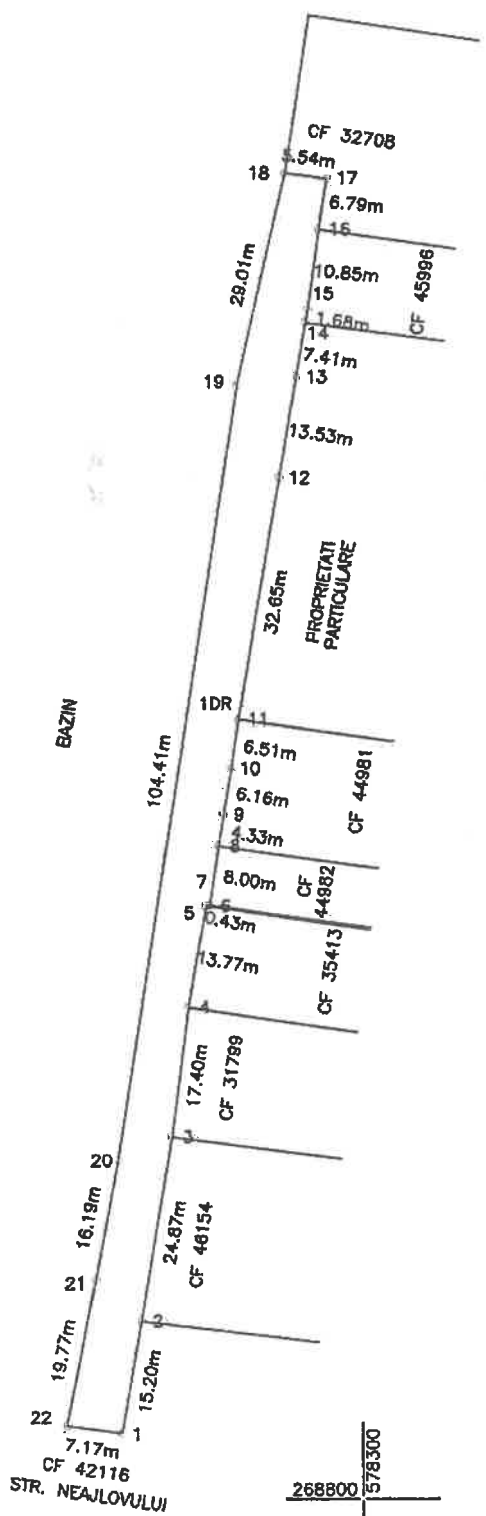

Sistem de proiectie: STEREO '70
Data: Ianuarie 2025

PRESEDINTE
DE SEDINTA

SECRETAR
GENERAL



PLAN DE SITUATIE
SCARA 1: 1000

AMPLASAMENT:
MUN. GIURGIU,
STRADA BERZEI,
JUD. GIURGIU

PROPRIETAR:
MUNICIPIUL GIURGIU

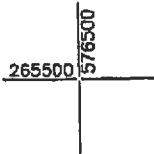
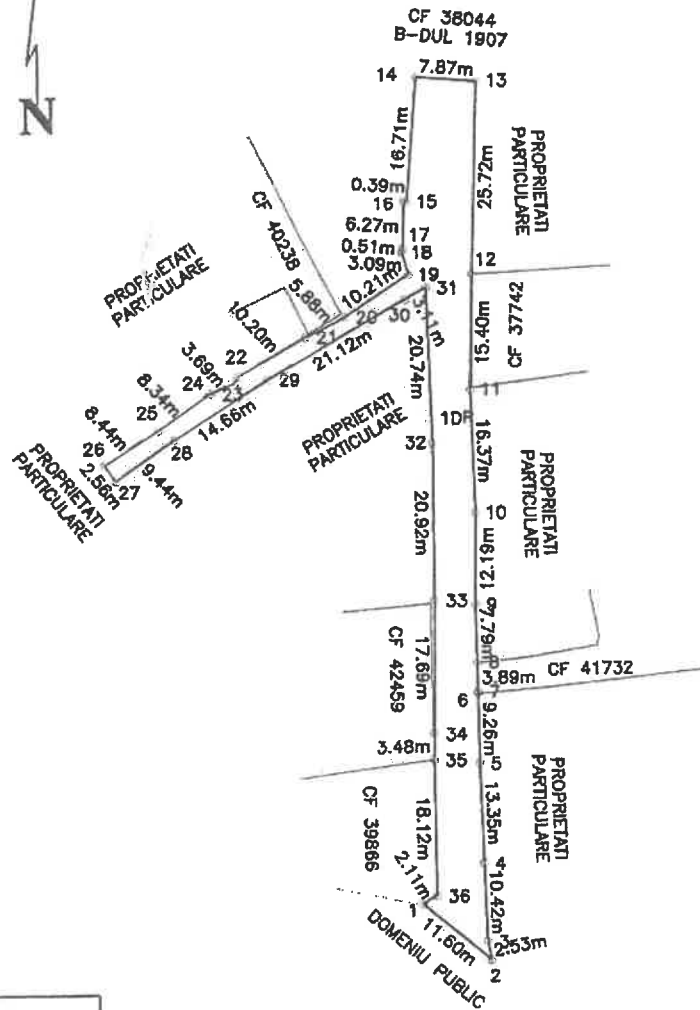
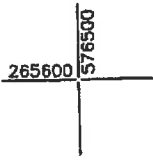

1DR - DRUM - S = 840 MP

Sistem de proiectie: STEREO '70
Data: Ianuarie 2025

PRESEDINTE
DE SEDINTA

SECRETAR
GENERAL

