

ROMÂNIA



Județul GIURGIU
CONSILIUL LOCAL AL MUNICIPIULUI GIURGIU

HOTĂRÂRE

privind aprobarea concesiunii prin atribuire directă a unui teren ce aparține domeniului privat al Municipiului Giurgiu, identificat cu număr cadastral 3515, înscris în Cartea Funciară nr.46262 situat în intravilanul Municipiului Giurgiu, Bulevardul Mihai Viteazu, nr.5

CONSILIUL LOCAL AL MUNICIPIULUI GIURGIU
întrunit în ședință ordinară,

Având în vedere:

- referatul de aprobare al Primarului Municipiului Giurgiu, înregistrat la nr.15.610/11.02.2025;
- raportul de specialitate al Direcției Patrimoniu - Compartimentul Urmărire, Executare Contracte, înregistrat la nr.18.223/17.02.2025;
- avizul comisiei pentru administrație publică locală, juridic și de disciplină;
- avizul comisiei buget – finanțe, administrarea domeniului public și privat;
- avizul comisiei de urbanism și amenajarea teritoriului, protecției mediului, agricultură și turism;
- solicitarea nr.99/21.08.2024 a domnului Bonciu Sorin, administrator al societății MAUNDIER FIDES S.R.L., înregistrată la Primăria Municipiului Giurgiu sub nr.77903/21.08.2024;
- certificatul de urbanism nr.755/18.11.2024;
- prevederile Hotărârii nr.256/25.08.2022 a Consiliului Local al Municipiului Giurgiu privind aprobarea Regulamentului de concesiune a bunurilor imobile ce aparțin domeniului public și privat al Municipiului Giurgiu;
- prevederile Hotărârii nr.66/26.02.2004 a Consiliului Local al Municipiului Giurgiu privind constatarea trecerii în proprietatea privată a Municipiului Giurgiu a terenului în suprafață de 27.000 mp., situat în Bulevardul Mihai Viteazu, FN;
- prevederile art.108, lit.„b”, art.306, alin.(1) și alin.(2) și art.362, alin.(1) din Ordonanța de Urgență a Guvernului nr.57/2019 privind Codul Administrativ, cu modificările și completările ulterioare, prevederile art.466, alin.(8), art.467, alin.(5) din Legea nr.227/2015 Codul Fiscal, prevederile art.15, lit.„e” din Legea nr.50/1991, republicată și modificată, privind autorizarea executării lucrărilor de construcții și prevederile Hotărârii Consiliului Local nr.37/2011 privind aprobarea Planului Urbanistic General al Municipiului Giurgiu, cu modificările și completările ulterioare.

În temeiul art.129, alin.(2), lit.„c”, alin.(6), lit.„b” și art.139, alin.(3), lit.„g” și art.196, alin.(1), lit.„a” din Ordonanța de Urgență a Guvernului nr.57/2019 privind Codul Administrativ, cu modificările și completările ulterioare,

HOTĂRĂȘTE:

Art.1. Se aprobă concesionarea prin atribuire directă a unui teren în suprafață de 304,00 mp., identificat cu număr cadastral 3515, înscris în cartea funciară nr.46262, aparținând domeniului privat al Municipiului Giurgiu, situat în intravilanul Municipiului Giurgiu, Bulevardul Mihai Viteazu, nr.5.

Art.2. Se aprobă Studiul de oportunitate privind concesionarea terenului în suprafață de 304,00 mp., aparținând domeniului privat al Municipiului Giurgiu, situat în intravilanul Municipiului Giurgiu, Bulevardul Mihai Viteazu, nr.5, conform Anexei 1, care face parte integrantă din prezenta hotărâre.

Art.3. Se aprobă Raportul de evaluare privind concesionarea terenului în suprafață de 304,00 mp., aparținând domeniului privat al Municipiului Giurgiu, situat în intravilanul Municipiului Giurgiu, Bulevardul Mihai Viteazu, nr.5, conform Anexei 2, care face parte integrantă din prezenta hotărâre.

Art.4. Redevența minimă valorică a concesiunii va fi de 1.185 Euro/an, care se achită trimestrial la cursul comunicat de BNR la data plății, de la data semnării contractului de concesiune, pe toată durata derulării acestuia.

Art.5. Contractul de concesiune va fi înregistrat în Cartea funciară prin grija concesionarului.

Art.6. Procedura de concesiune este prin atribuire directă, iar durata concesiunii va fi de 25 ani.

Art.7. Prezenta hotărâre se va comunica Instituției Prefectului - Județul Giurgiu, în vederea exercitării controlului cu privire la legalitate, Primarului Municipiului Giurgiu, Direcției Patrimoniu - Compartimentul Urmărire, Executare Contracte, Serviciului Autorizații și Documentații de Urbanism, Direcției Economice din cadrul Aparatului de specialitate al Primarului Municipiului Giurgiu și Direcției de Impozite și Taxe Locale Giurgiu.

PREȘEDINTE DE ȘEDINȚĂ,

Nicolae Florjan

**CONTRASEMNEAZĂ,
SECRETAR GENERAL,**

Băiceanu Liliana

Giurgiu, 27 februarie 2025
Nr. 30

Adoptată cu un număr de 21 voturi pentru, din totalul de 21 consilieri prezenți



STUDIU DE OPORTUNITATE

Privind inițierea procedurii de concesionare a unei parcele de teren, proprietate privată a orașului Giurgiu, în suprafață de 304 mp. situată în orasul Giurgiu, Bulevardul Mihai Viteazu nr. 5

Beneficiar: Primaria Municipiului Giurgiu

JustConta Business SRL

Sediu social: B-dul Tineretului, Nr 13, Bl Z4, Sc1, Ap 38, Sector 4, Bucuresti

CUI: 38780639; J40/1338/2018; Tel: 0758318256

CUPRINS

Date generale

Capitolul I. Descrierea și identificarea terenului care face obiectul concesiunii

Capitolul II. Motive de ordin economic, financiar și social și de mediu care justifică realizarea concesiunii

Capitolul III. Nivelul minim al redevenței

Capitolul IV. Procedura utilizată pentru atribuirea contractului de concesiune și justificarea alegerii procedurii

Capitolul V. Durata estimată a concesiunii

Capitolul VI. Termenele previzibile pentru realizarea procedurii de concesiune

Capitolul VII. Avize obligatorii

DATE GENERALE

Conform notei de comanda Nr 115.164/04.12.2024 din partea UATM Giurgiu JustConta Business SRL a elaborat acest studiu de oportunitate in vederea dării in concesiune a unei parcele de teren in suprafata de 304 mp.

Scopul studiului il constituie analiza oportunității concesiunii terenului si estimarea valorii de redeventa pe an.

Concluziile studiului de oportunitate sunt valabile la data de 17.01.2025 iar cursul euro este 1EUR= 4.9759 lei

Prezentul studiu este elaborat in conformitate cu prevederile legale cuprinse în:

- Capitolul II al legii nr. 50/1991 privind autorizarea lucrărilor de construcții, republicată și actualizată;
- OG 57/2019- Codul Administrativ -privind inchirierea bunurilor ce apartin domeniului public , contractul de inchiriere se va atribui prin licitație publică

Terenul in suprafata de 304 mp este amplasat in intravilanul orasului Giurgiu, Bulevardul Mihai Viteazu nr. 5. Terenul ce urmeaza a fi concesiionat are destinatia intravilan curti constructii conform CF 46262. Această parcelă de teren, nu face obiectul unor cereri de reconstituire a dreptului de proprietate privata sau de restituire, depuse in temeiul actelor normative cu caracter special privind fondul funciar, respectiv cele care reglementeaza regimul juridic al imobilelor preluate in mod abuziv de statul roman in perioada 6 martie 1945 – 22 decembrie 1989, nu este grevat de sarcini si nu face obiectul vreunui litigiu.

Din punct de vedere al regimului juridic terenul se afla in domeniul privat al UATM Giurgiu și este in intravilanul orașului Giurgiu. Terenul nu este grevat de sarcini si nu este situat in zona de protectie.

Acest proiect valorifica suprafata de 982 mp teren în beneficiul dezvoltării durabile a acestei zone cu scopul de a atrage investiții străine și autohtone în orasul Giurgiu, în vederea creării de noi locuri de muncă și a atrage venituri suplimentare la bugetul local. Întrucât o serie de parcele sunt în prezent neutilizate, în vederea promovării investiției create este oportun ca acest teren să fie valorificat prin concesiionarea lui.

Proiectul va fi autorizat in conformitate cu prevederile Legii nr.50/1991, privind autorizarea lucrărilor de construcții, modificata, completata si republicată.

JustConta Business SRL

Sediul social: B-dul Tineretului, Nr 13, Bl Z4, Sc1, Ap 38, Sector 4, Bucuresti

CUI: 38780639; J40/1338/2018; Tel: 0758318256

CAPITOLUL I

Descrierea și identificarea terenului care face obiectul inchirierii

Terenul intravilan curti-constructii este situat in intravilanul orasului Giurgiu, Bulevardul Mihai Viteazu nr. 5.

Dreptul de proprietate asupra imobilelor este inregistrat in CF. UAT Giurgiu conform CF 46262. Obiectul evaluarii il constituie dreptul de proprietate asupra terenului in suprafata de 304 mp, teren detinut in proprietate.

- Localizarea amplasamentului: intravilanul localitatii Giurgiu, jud. Giurgiu, Bulevardul Mihai Viteazu nr. 5.

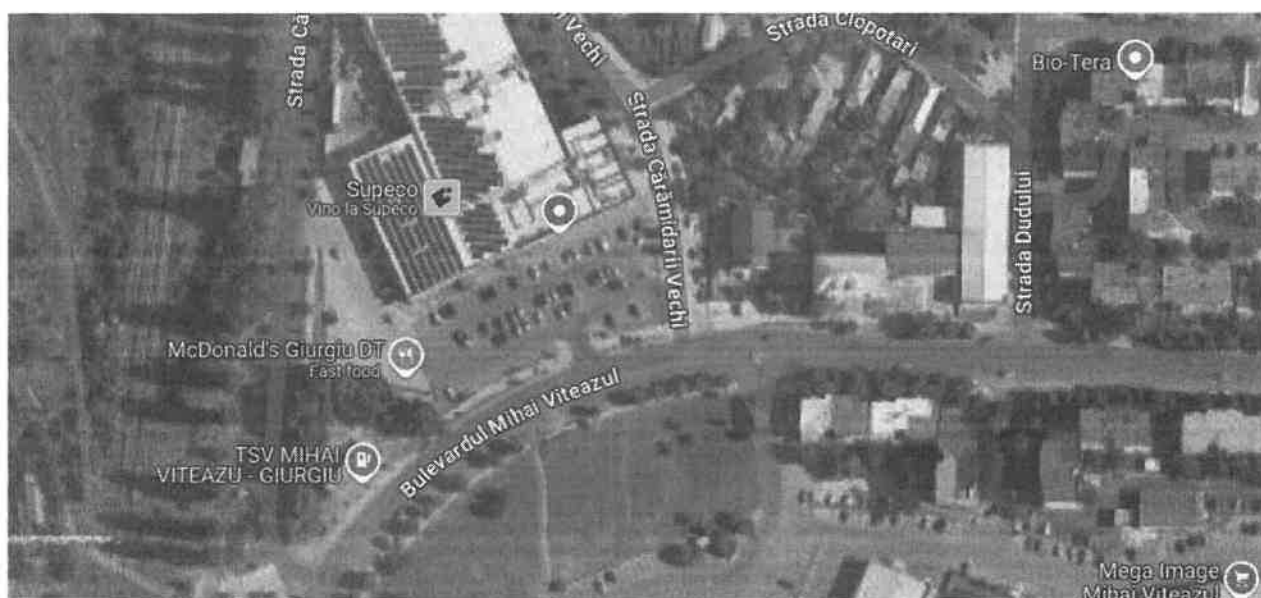

- caracteristici fizice ale terenului, (suprafata, forma, pante, deschideri, etc)

- Forma: neregulata
- Planeitate: Plan
- Alte informatii:
 - utilizarea actuala a amplasamentului: utilizat pentru parcare clienti la data inspectiei, amenajat cu platforma betonata
 - utilitati - retea de energie electrica, apa, canalizare, gaze in zona
 - utilizarea terenurilor din vecinatatea amplasamentului: comercial

JustConta Business SRL

Sediu social: B-dul Tineretului, Nr 13, Bl Z4, Sc1, Ap 38, Sector 4, Bucuresti

CUI: 38780639; J40/1338/2018; Tel: 0758318256

CAPITOLUL II

Motive de ordin economic, financiar și social și de mediu care justifică realizarea concesiunii

Inițiativa închirierii are ca obiectiv principal utilizarea amplasamentului la potențialul maxim, atât din punct de vedere al concedentului, Consiliul Local Giurgiu, cât și al concesionarului.

Din punctul de vedere al autorității publice locale, identificăm trei componente majore care justifică inițierea procedurii de concesionare a terenului și anume aspectele de ordin economic, cele de ordin financiar și aspectele de ordin social.

Din punct de vedere economic și social, realizarea obiectivului va conduce la crearea unor noi locuri de muncă. În același timp, nu poate fi neglijat impactul economic generat de promovarea imaginii zonei și implicit a orasului precum și atragerea capitalului privat în acțiuni ce vizează satisfacerea unor nevoi ale comunității locale precum și ridicarea gradului de civilizație și confort a acesteia, pentru o dezvoltare durabilă. Din punct de vedere financiar proiectul de investiții va genera venituri suplimentare la bugetul local prin încasarea:

- ✓ chiriei aferent terenului închiriat, ca preț al concesiunii;
- ✓ venituri ale comunității locale din T.V.A. încasat la bugetul de stat.

CAPITOLUL III

Nivelul minim al chiriei

Valoarea imobilului rezultata in urma evaluarii trebuie recuperata conform prevederilor art.17 din legea nr.50/1991, republicata, cu modificarile si completarile ulterioare executarii, in maxim 25 de ani.

Potrivit art. 306 alin. (1) C. Adm., contractul de concesiune de bunuri proprietate publică *se încheie în conformitate cu legea română*, indiferent de naționalitatea sau de cetățenia concesionarului. Când privește *redevența*, modul de calcul și de plată se stabilește de către ministerele de resort sau de alte organe de specialitate ale administrației publice centrale ori de către autoritățile administrației publice locale și se face venit la bugetul de stat sau la bugetele locale, după caz [art. 307 alin. (1) și (4) C. Adm. Așadar, *concesiunea este un contract cu titlu oneros*.

Articolul 307 alin. (5) C. Adm. prevede că, la inițierea procedurilor de stabilire a modului de calcul al redevenței, autoritățile administrative concedente vor avea în vedere următoarele criterii:

- ✓ proporționalitatea redevenței cu beneficiile obținute din exploatarea bunului de către concesionar;
- ✓ valoarea de piață a bunului care face obiectul concesiunii;
- ✓ corelarea redevenței cu durata concesiunii.

Estimarea chiriei minime

Având în vedere valorile obținute în raportul de evaluare și utilizarea terenului (mixta) pentru estimarea chiriei a fost utilizată valoarea obținută prin metoda abordarea prin piață și prin metoda abordarea prin venit.

Abordarea prin piață are la bază metoda comparațiilor de piață și are baza în analiza pieței și utilizează analiza comparativă, respectiv, estimarea valorii se face prin analizarea pieței pentru a găsi proprietăți similare, comparând apoi aceste proprietăți cu cea de evaluat.

Abordarea prin venit consideră proprietatea ca o investiție generatoare de venituri; potențialii cumpărători sunt investitori interesați de veniturile realizate din exploatarea proprietății și nu de avantajele deținerii acesteia.

Metodele de evaluare bazate pe capitalizarea/actualizarea venitului constau în tehnici și formule matematice folosite de evaluatori pentru analiza capacității unei proprietăți imobiliare de a genera venituri în viitor, venituri care sunt convertite în valori actualizate.

Metodele de capitalizare a venitului utilizate pentru estimarea valorii terenului se bazează pe informații care adesea sunt dificil de obținut de către evaluator (de exemplu, rate de capitalizare credibile, distincte pentru teren și pentru construcții în cazul tehnicii reziduale a terenului) sau chiriei în cazul metodei capitalizării rentei funciare.

Metoda capitalizării rentei funciare reprezintă o metodă prin care renta funciară este capitalizată cu o rată de capitalizare adecvată extrasă de pe piață pentru a estima valoarea de piață a dreptului de proprietate asupra terenului arendat/închiriat, adică a dreptului de proprietate afectat de locațiune.

În urma aplicării metodelor descrise în raportul de evaluare din data de 17.01.2025 rezultatele obținute sunt:

- **Metoda comparației directe: 147.400 lei echivalentul a 29.619 euro**
- **Metoda capitalizării rentei funciare: nu a fost utilizată**

Valoarea obținută prin comparații directe reflectă nivelul pieței imobiliare specifice, bazându-se pe oferte actuale direct din piață și este cea mai relevantă metodă pentru tipul de proprietate evaluată.

În calculul redevenței a fost luat în considerare faptul că, aceasta a fost evaluată prin metoda comparației directe 147.400 lei.

Chiria anuala = 5896 lei

Valoarea redeventei minime anuale este de 5896 lei respectiv 1185 euro.

Valoarea redeventei se va stabili prin Hotarare a Consiliului Local si va fi platita anual, trimestrial sau lunar pe toata perioada contractului de concesiune.

CAPITOLUL IV

Procedura utilizată pentru atribuirea contractului de concesiune și justificarea alegerii procedurii

În conformitate cu prevederile capitolului II ale Legii nr. 50/1991 privind autorizarea lucrărilor de construcții și OG 57/2019- Codul Administrativ - privind concesionarea bunurilor ce apartin domeniului privat , contractul de chirie se va atribui prin atribuire directa pe baza documentelor de atribuire.

Caietul de sarcini va cuprinde: instrucțiuni privind organizarea și desfășurarea procedurii de concesionare; instrucțiuni privind modul de elaborare și prezentare a ofertelor; informații detaliate și complete cu privire la criteriile de atribuire aplicate pentru stabilirea ofertei câștigătoare; căile de atac și informații referitoare la clauzele contractuale obligatorii.

Pe langa acestea, se vor adauga:

- Modelul de contract;
- Schita de amplasare in zona a parcelei supuse concesiunii.

Comisia de licitație va fi alcătuită dintr-un număr impar de membri și va fi compusă din consilieri, precum și angajați din cadrul aparatului propriu.

CAPITOLUL V

Durata estimată a contractului de inchiriere

Durata maximă de concesiune este de 49 de ani. Subconcesionarea este interzisa.

CAPITOLUL VI

JustConta Business SRL

Sediul social: B-dul Tineretului, Nr 13, Bl Z4, Sc. 1, Ap 38, Sector 4, Bucuresti

CUI: 38780639; J40/1338/2018; Tel: 0758318256

Termenele previzibile pentru realizarea procedurii

De la data intrării în vigoare a Hotărârii Consiliului Local privind aprobarea inițiativei de închiriere și a documentației de licitație, sunt necesare 30 de zile pentru derularea procedurilor de atribuire directă.

Dupa finalizarea procedurii de atribuire directă, sunt necesare minim 20 de zile până la perfectarea contractului.

CAPITOLUL VII

Avize obligatorii

Imobilul – teren – nu este încadrat în infrastructura sistemului național de apărare, asadar, nu este necesară obținerea avizului Oficiului Central de Stat pentru Probleme Speciale și al Statului Major General.

Imobilul – obiect al contractului de închiriere – nu este situat în interiorul unei arii naturale protejate, nu este necesară obținerea avizului structurii de administrare/custodelui arii naturale protejate.

Întocmit,
JustConta Business SRL

Andronic Raluca

**Raluca-
Alexandra
Andronic**
Digitally signed
by Raluca-
Alexandra
Andronic
Date: 2025.02.10
14:52:39 +02'00'

**PREȘEDINTE
DE ȘEDINȚĂ**

**SECRETAR
GENERAL**

PRIMARIA MUNICIPIULUI GIURGIU, JUDET GIURGIU

Raport de Evaluare

Proprietate imobiliara:

➤ Teren intravilan in suprafata de 304 mp

DETERMINAREA VALORII DE PIATA A PROPRIETATII IMOBILIARE TIP TEREN INTRAVILAN
NR. CAD. 3515 IN SCOPUL CALCULARII VALORII MINIME A REDEVENTEI DIN CONCESIUNE,
PROPRIETATE PRIVATA A MUNICIPIULUI GIURGIU

Utilizatori: Primaria GIURGIU

Elaborat de: JustConta Business SRL

Echipa de elaborare a lucrării:

- ✓ Evaluator Vierul Laurentiu Emil
- ✓ Economist Andronic Raluca

17.01.2025

SINTEZA EVALUĂRII
Raport 2.1 / 17.01.2025

Numele beneficiarului	PRIMARIA GIURGIU		
Utilizatori desemnati	PRIMARIA GIURGIU		
Data evaluarii	17.01.2025		
Tipul proprietatii	Proprietate imobiliara proprietate privata formata din teren intravilan considerat liber de constructii – nr. cad. 3515		
Adresa proprietatii	Mun. Giurgiu, Bd. Mihai Viteazu 5. Acte de proprietate: Extras CF 84893/2024, CF46262.		
Proprietari	Primaria Municipiului Giurgiu, domeniul privat		
Numar Carte Funciara	46262		
Lista actelor de proprietate	titlul de proprietate conform: nr. Hotararea nr. 66 din 26/02/2004 emis de Consiliul Local al Municipiului Giurgiu– conform extras CF atasat in Anexe.		
Utilizarea actuala	Neutilizat la data inspectiei		
Cea mai buna utilizare	Comercial/servicii		
Ocupanti:	Proprietar: <input checked="" type="checkbox"/>	Concesionar: <input type="checkbox"/>	Libera: <input type="checkbox"/>
Suprafete (mp)	304 mp conform Extras CF		
Descrierea zonei si a amplasamentului	Imobilul evaluat este amplasat in municipiul GIURGIU, jud. GIURGIU. Proprietatea imobiliara se află în zona mediana a orasului. Zona are caracter comercial valorile terenurilor sunt relativ mari din cauza potentialului constructiv. Gradul de ocupare al terenului este relativ crescut terenurile din zona sunt utilizate conform destinatiei curti-construiti. Zona dispune de retele de alimentare cu apa, canalizare, gaze, energie electrica si telecomunicatii. Accesul la proprietate se face din strada asfaltata Proprietatea este imprejmuita. Utilitati: curent electric, apa, canalizare, gaze (in zona). Pe teren nu au fost identificate constructii.		
Descriere teren	Deschidere la bulevard asfaltat		
Accesul catre proprietate:	Tip drum de acces	<input checked="" type="checkbox"/> Public <input type="checkbox"/> Privat (cota indiviza din drumul de acces) <input type="checkbox"/> Servitute <input type="checkbox"/> Nu are acces reglementat <input type="checkbox"/> Altele	
Utilitati edilitare existente in zona sau pe proprietate. Distanța fata de utilitati.	Tip retele / instalatii		Distanța
	Electrice	<input checked="" type="checkbox"/>	La limita
	Incalzire	<input type="checkbox"/>	La limita
	Alimentare cu apa	<input checked="" type="checkbox"/>	La limita
	Alimentare cu gaze	<input checked="" type="checkbox"/>	La limita
	Canalizare	<input checked="" type="checkbox"/>	La limita

Abateri de la cartea funciara:	Nu	
Exista pe proprietate constructii efectuate fara autorizatie de construire	<input type="checkbox"/> DA <input checked="" type="checkbox"/> NU	
Observatii / mentiuni privind existenta unor drepturi ale unor terti asupra imobilului (superficie, uzufruct, uz / abitatie, folosinta, servitute)	Teren liber, fara restrictii de construire conform extras CF atasat in Anexe.	
Concluzie privind imobilul evaluat	Specific unui teren intravilan. Terenul central cu deschidere la bulevard.	
Abordari in evaluare:	S-au aplicat urmatoarele abordari: abordarea prin piata: comparatii	
VALOAREA DE PIATA RECOMANDATA	LEI	EURO
	147.400	29.619
- valoare unitara	485 Lei/mp	97 Euro/mp
Valoare redeventa din concesiune pentru amortizarea terenului in termen de 25 de ani	5896 lei / an (valoarea nu cuprinde TVA)	
Curs de schimb valutar (lei/EUR – curs BNR)	4,9759	

**EVALUATOR AUTORIZAT EPI, EBM
LAURENTIU-EMIL VIERU**



**Raluca-
Alexandra
Andronic** Digitally signed
by Raluca-
Alexandra
Andronic
Date: 2025.02.10
12:02:08 +02'00'

CUPRINS

1.	CAPITOLUL 1 – TERMENII DE REFERINTA AI EVALUARII	3
1.1.	Identificarea si competenta evaluatorului	3
1.2.	Identificarea Clientului si a Utilizatorilor desemnati	3
1.3.	Scopul evaluarii	4
1.4.	Identificarea proprietatii supuse evaluarii	5
1.5.	Tipul valorii	5
1.6.	Data evaluarii	5
1.7.	Documentarea necesara realizarii evaluarii	5
1.8.	Natura si sursa informatiilor pe care se bazeaza evaluarea	5
1.9.	Ipozeze si ipoteze speciale	5
1.10.	Restrictii de utilizare, diseminare sau publicare	5
1.11.	Conformitatea evaluarii cu standardele	6
1.12.	Forma raportului	6
1.13.	Data raportului	6
2.	CAPITOLUL 2 – PREZENTAREA DATELOR	7
2.1.	Date despre proprietatea subiect	7
2.2.	Date despre aria de piata	8
2.3.	Date despre proprietati comparabile	8
3.	CAPITOLUL 3 – ANALIZA DATELOR	9
3.1.	Piata imobiliara specifica	9
3.2.	Cea mai buna utilizare (CMBU)	10
4.	CAPITOLUL 4 – APLICAREA ABORDARILOR IN EVALUARE	11
4.1.	Rationamentul asupra selectiei abordarilor utilizate	11
4.2.	Abordarea prin piata	12
4.3.	Abordarea prin venit	12
4.4.	Abordarea prin cost	13
4.5.	Rezultatele obtinute in urma aplicarii abordarilor	14
5.	CAPITOLUL 5 – CONCLUZIA ASUPRA VALORII SELECTATE	15
5.1.	Analiza rezultatelor evaluarii	15
5.2.	Concluzia asupra valorii	15
5.3.	Mentiuni tranzitorii	16
	ANEXE	17

1. TERMENII DE REFERINTA AI EVALUARII

1.1. IDENTIFICAREA SI COMPETENTA EVALUATORULUI

EVALUATORUL AUTORIZAT

Subsemnatul LAURENTIU VIERU declar ca am calitatea de evaluator autorizat cu specializarile EPI (Evaluarea Proprietatilor Imobiliare) si EBM (Evaluarea Bunurilor Mobile), conform legitimatiei de membru titular ANEVAR cu nr. 17709, valabila pentru 2025. Ca elaborator al Raportului de Evaluare (Raportul), pe care il semnez si parafez, declar că nu am nici o relație particulară cu clientul și nici un interes actual sau viitor față de proprietatea evaluată. Rezultatele prezentului Raport nu se bazează pe solicitarea obținerii unei anumite valori, solicitare venită din partea clientului sau a altor persoane care au interese legate de client, iar remunerarea evaluării nu se face în funcție de satisfacerea unei asemenea solicitări. În aceste condiții, subsemnatul, declar ca am competenta necesara exercitarii profesiei pentru tipul de evaluare solicitat de catre client si imi asum responsabilitatea pentru datele și concluziile prezentate în Raport, opinia mea fiind obiectiva si impartiala. La elaborarea Raportului nu am primit asistenta semnificativa din partea nici unei tertе persoane.

**EVALUATOR AUTORIZAT EPI, EBM
LAURENTIU-EMIL VIERU**



1.2. IDENTIFICAREA CLIENTULUI/BENEFICIARULUI SI A UTILIZATORILOR DESEMNAȚI

1.2.1. Beneficiarul: CONSILIUL LOCAL GIURGIU persoană juridică.

1.2.2. Utilizatori desemnați: CONSILIUL LOCAL GIURGIU

Evaluatorul își asumă răspunderea doar față de client și utilizatorii desemnați, specificați mai sus, în condițiile agreeate prin contractul încheiat între client și evaluator.

1.2.3. Alte persoane (fizice sau juridice) care pot avea acces la raportul de evaluare: nu este cazul.

Accesul altor persoane la raportul de evaluare, altele decât clientul și utilizatorii desemnați, exclude orice răspundere a evaluatorului față de aceștia. În acest caz:

- i. Persoana care primește o copie a unui raport de evaluare nu devine un utilizator desemnat decât în cazul în care este autorizată de către evaluator și identificată explicit ca utilizator desemnat.
- ii. Persoana care primește o copie a unui raport de evaluare fără să fi fost identificată de către evaluator ca utilizator desemnat sau ca persoană care poate avea acces la raportul de evaluare, sau fără a avea atribuții legale sau reglementate în legătură cu raportul de evaluare, nu poate fi considerată ca utilizator desemnat al raportului de evaluare și nu este îndreptățită la niciun fel de pretenție față de evaluator.

În determinarea formei și a conținutului raportului de evaluare s-a acordat importanța precizării persoanelor pentru care se realizează evaluarea, pentru a se asigura faptul că aceasta conține informații adecvate necesităților lor.

1.3. SCOPUL EVALUARII

Evaluarea¹ este cerută de către Client pentru **informare cu privire la valoarea minimă de pornire în organizarea licitației pentru concesionarea terenurilor și calculul redevenței din concesiune.**

Evaluarea² nu poate fi utilizată în afara contextului sau pentru alte scopuri decât cele prezentate.

1.4. IDENTIFICAREA PROPRIETĂȚII SUPUSE EVALUARII

1.4.1. Adresa postală

Proprietatea este situată în GIURGIU, Mihai Viteazu 5, jud. GIURGIU, Nr. cad. 3515 CF 46262.

1.4.2 Identificare cadastrală

Dreptul de proprietate asupra imobilului este înscris în CF 46262 a mun. GIURGIU, cad. 3515.

Obiectul evaluării îl constituie dreptul de proprietate asupra proprietății compusă din teren intravilan în suprafața măsurată conform CF 46262 de 304 mp proprietatea CONSILIUL LOCAL GIURGIU, imobil descris în cuprinsul raportului de evaluare.

1.4.3 Drept de proprietate

- i. Dreptul asupra proprietății imobiliare care se evaluează este un drept absolut, ce conferă titularului CONSILIUL LOCAL GIURGIU dreptul de a dispune de teren.
- ii. Identificarea oricărui drept absolut sau subordonat care influențează dreptul care se evaluează: **nu sunt evidenciate/cunoscute evaluatorului conform documente puse la dispoziție.**

¹ prin "evaluare" se înțelege activitatea de evaluare prin care se determină valoarea estimată

² prin "evaluare" se înțelege atât valoarea estimată (concluzia asupra valorii) cât și raportul de evaluare

Identificarea problemelor de natura juridica ale documentelor care atesta dreptul de proprietate asupra bunurilor evaluate nu este de competenta evaluatorului autorizat si nu ii va atrage raspunderea.

1.5. TIPUL VALORII

Scopul precizat al evaluării a determinat că tipul adecvat al valorii estimate este valoarea de piață în vederea vanzării, definita în SEV 100 - Cadrul general, după cum urmează:

“Valoarea de piață este suma estimată pentru care un activ sau o datorie ar putea fi schimbat(ă) la data evaluării, între un cumpărător hotărât și un vânzător hotărât, într-o tranzacție nepărtinitoare, după un marketing adecvat și în care părțile au acționat fiecare în cunoștință de cauză, prudent și fără constrângere.”

Moneda în care se va raporta valoarea este leul românesc și euro. Echivalentul valorii între cele două monede se va face la cursul de schimb afișat de BNR la data evaluării: **1 euro = 4,9759 lei**

1.6. DATA EVALUARII

Data la care este valabilă concluzia privind valoarea estimată este: **17.01.2025**.

1.7. DOCUMENTAREA NECESARA REALIZARII EVALUARII

³Evaluarea include toate cercetarile, informatiile, rationamentele, analizele si concluziile necesare pentru a ajunge la valoarea estimate. Aceasta activitate incepe atunci cand evaluatorul accepta o evaluare si ia sfarsit odata cu prezentarea catre client a concluziilor evaluarii. Etapele evaluarii sunt:

- Definirea problemei de evaluare
- Stabilirea termenilor de referinta
- Culegerea datelor si descrierea proprietatii
- Analiza de piata
- Aplicarea abordarilor in evaluare
- Analiza rezultatelor si concluzia asupra valorii
- Raportarea

Termenii de referință ai evaluării cuprind precizări privind orice limitări și/sau restricții referitoare la inspecția, documentarea și analizele necesare pentru scopul evaluării după cum urmează:

- dovezile necesare pentru verificarea dreptului asupra proprietății imobiliare și a oricăror drepturi asociate relevante: *au fost studiate documentele puse la dispoziție de către client, fara a se face verificari suplimentare asupra veridicitatii sau legalitatii datelor din cuprinsul acestora;*
- amploarea inspecției interioare și exterioare a proprietatii și amplasamentului: *au fost culese date despre caracteristicile fizice ale proprietatii subiect, incluzand amplasamentul, vecinatatile situate la limitele proprietatii precum și corespondenta informatiilor cuprinse in documentele analizate si realitatea din teren;*
- responsabilitatea pentru informațiile despre suprafața amplasamentului și despre orice suprafețe ale construcției revine clientului;
- responsabilitatea pentru confirmarea specificațiilor și stării oricărei construcții este a clientului; evaluatorul a constatat doar situația de fapt la data evaluării, fara a realiza investigatii suplimentare;
- documentarea necesară privind natura, specificațiile și adecvarea serviciilor de evaluare s-a făcut de către client împreună cu evaluatorul;
- orice informații din cadrul raportului (daca acestea sunt prezentate) privind starea solului provin de la client, responsabilitatea corectitudinii acestora fiind a clientului;

- identificarea riscurilor de mediu înconjurător, reale sau potențiale, s-a facut de catre evaluator pe baza interogarii clientului, responsabilitatea informatiilor furnizate fiind a clientului; evaluatorul nu a realizat investigatii suplimentare;
- autorizațiile sau restricțiile legale referitoare la utilizarea proprietății imobiliare și a oricăror construcții au fost preluate de catre evaluator din documentele puse la dispozitie de catre client si din sursele publice utilizate in documentarea evaluarii; nu au fost facute investigatii suplimentare pentru verificarea legalitatii si autenticitatii.

1.8. NATURA SI SURSA INFORMATIILOR PE CARE SE BAZEAZA EVALUAREA

Au fost convenite și consemnate natura și sursa informațiilor relevante pe care se bazeaza evaluarea, precum și documentarea necesară pentru orice verificări necesare pe durata evaluării sau ulterior acesteia. Astfel, au fost utilizate informatii:

- **furnizate de catre client:**

titlul de proprietate conform:

Imobilul evaluat a fost dobandit de proprietar conform urmatoarelor documente:

- Hotararea nr. 66 din 26/02/2004 emis de Consiliu Local GIURGIU – conform CF atasat in Anexe
- Extras CF 84893/2024, Nr. CF: 46262

- **din surse publice:** -

- **analiza de piata** – site-uri imobiliare si publicatii de specialitate: www.imobiliare.ro, www.olx.ro

1.9. IPOTEZE SI IPOTEZE SPECIALE

1.9.1. Ipotezele luate în considerare pe durata realizării și raportării evaluării sunt acele aspecte care sunt acceptate ca fapte, in mod rezonabil, in contextul evaluarii, fara a fi in mod specific documentate sau verificate. Ele sunt aspecte care, dupa ce au fost stabilite, trebuie acceptate pentru intelegerea evaluarii sau a altor servicii de evaluare furnizate.

1.9.2. Ipotezele speciale sunt acele ipoteze care presupun fie date care diferă de datele reale existente la data evaluării, fie date care nu ar fi presupuse de către un participant tipic de pe piață într-o tranzacție, la data evaluării. Ipotezele speciale se utilizează deseori pentru a ilustra efectul pe care îl are modificarea circumstanțelor asupra valorii.

Au fost stabilite si agreeate cu clientul numai acele ipoteze si ipoteze speciale care sunt rezonabile si relevante, in contextul scopului pentru care a fost solicitata evaluarea.

Ipoteze:

- evaluarea s-a realizat in ipoteza ca toate informatiile si documentele furnizate de catre client sunt reale, corecte si neviciate; orice abatere de la aceasta ipoteza poate conduce la modificarea rezultatelor evaluarii, fara a atrage reponsabilitatea evaluatorului.
- informatiile culese de la terti si utilizate in evaluare s-au presupus a fi de incredere, fara a acorda garantii pentru acuratetea acestora.
- in elaborarea raportului de evaluare nu au fost luate in calcul elemente care tin de conditiile ascunse sau neaparente ale proprietatii (*inclusiv, dar fara a se limita la starea si structura solului, prezenta substantelor periculoase si/sau toxice*) si care ar putea influenta evaluarea; evaluatorul nu a efectuat investigatii complexe si suplimentare in acest sens, iar daca ele au existat fara ca evaluatorul sa fi stiut, acesta nu poate fi facut responsabil de acest lucru, neavand nici calificarea si nici obligatia obtinerii unor astfel de informatii.

- s-a convenit ca evaluarea sa se realizeze in ipoteza ca amplasamentul indeplineste toate conditiile legale privind mediul inconjurator, daca pe parcursul misiunii de evaluare nu se constata contrariul; aspectele care se vor identifica in acest caz, vor fi prezentate in cadrul raportului.
- nu au fost luate in considerare modificari legislative sau conditii de piata ulterioare datei evaluarii care ar putea influenta valoarea estimata; de aceea, valoarea de piata estimata in prezentul raport este valabila doar la data evaluarii.

Ipoteze speciale:

Raportul de evaluare este realizat in ipoteza speciala solicitata de client astfel incat redeventa din concesiune sa fie calculata pentru amortizarea terenului in termen de 25 de ani.

<https://www.infoinstitutii.ro/codul-adm/partea-5/titlu-1/capitol-3/sectiune-3/articol-308.html>

Art. 308. – Durata concesiunii

(1) Contractul de concesiune de bunuri proprietate publică se încheie în conformitate cu legea română, indiferent de naționalitatea sau de cetățenia concesionarului, pentru o durată care nu va putea depăși 49 de ani, începând de la data semnării lui.

(2) Durata concesiunii se stabilește de către concedent pe baza studiului de oportunitate.

(3) Contractul de concesiune de bunuri proprietate publică poate fi prelungit, prin acordul de voință al părților, încheiat în formă scrisă, cu condiția ca durata însumată, să nu depășească 49 de ani.

(4) Prin derogare de la prevederile alin.(1) și (3), prin legi speciale se pot stabili concesionări cu durată mai mare de 49 de ani.

Art. 309. – Redevența

(1) Redevența obținută prin concesionare se constituie venit la bugetul de stat sau la bugetele locale, după caz.

(2) Redevența obținută prin concesionare, din activități de exploatare a resurselor la suprafață, se constituie venit după cum urmează:

a) 40% la bugetul local al județului pe teritoriul căruia există activitatea de exploatare;

b) 40% la bugetul local al comunei, al orașului sau al municipiului, după caz, pe teritoriul căreia/căruia există activitate de exploatare;

c) 20% la bugetul de stat.

(3) Modul de calcul și de plată a redevenței se stabilește de către ministerele de resort sau de către alte organe de specialitate ale administrației publice centrale ori de către autoritățile administrației publice locale, conform prevederilor legale.

(4) La inițierea procedurilor de stabilire a modului de calcul al redevenței prevăzut la alin.(3), ministerele de resort, alte organe de specialitate ale administrației publice centrale sau autoritățile administrației publice locale, după caz, vor avea în vedere următoarele criterii:

a) proporționalitatea redevenței cu beneficiile obținute din exploatarea bunului de către concesionar;

b) valoarea de piață a bunului care face obiectul concesiunii;

c) corelarea redevenței cu durata concesiunii.

1.10. RESTRICTII DE UTILIZARE, DISEMINARE SAU PUBLICARE

- i. utilizarea este permisa doar clientului/beneficiarului si utilizatorilor desemnati, precizati explicit in raport si doar pentru scopul declarat; in caz contrar, rapoartele in integralitatea lor sunt lovite de nulitate absoluta;
- ii. prezentul raport este realizat in scopul garantarii imprumutului si nu poate fi utilizat in alte scopuri (precum raportare financiare, impozitare, asigurare, etc.); pentru aceste scopuri exista Standarde specifice.
- iii. instrainarea rapoartelor si/sau citirea voita sau intamplatoare de catre terte persoane dupa predarea acestora catre client, altele decat clientul si utilizatorii desemnati, nu atrage responsabilitatea semnatarilor rapoartelor de evaluare (evaluatorul autorizat si/sau evaluatorul membru corporativ), in niciun fel si in nicio circumstanta, privind modul de interpretare sau utilizare a datelor si informatiilor cuprinse in cadrul rapoartelor;
- iv. distribuirea si/sau publicarea in spatiul public dupa predarea catre client, prin mijloace media de orice natura, inclusiv medii online, a rapoartelor de evaluare, in integralitatea lor sau doar a unor parti din acestea, inclusiv informatii cu privire la Prestator (nume, adresa, contact, etc) asociate cu rapoartele de evaluare ce fac obiectul Contractului, este permisa doar cu acordul prealabil si scris al evaluatorului autorizat si al CEAROM, in calitate de semnatori ai raportului;

1.11. CONFORMITATEA EVALUARII CU STANDARDELE

Evaluarea s-a realizat cu respectarea Standardelor de Evaluare ANEVAR (SEV⁴) in vigoare la data evaluarii. Nu au fost identificate elemente care sa justifice devierea de la SEV.

Pentru conformitatea cu Standardele de Evaluare (SEV), rapoartele de evaluare pot fi verificate oricand de catre evaluatorii autorizati cu specializarea VE si/sau de catre comisiile de specialitate ale ANEVAR. Orice concluzii sau opinii rezultate prin verificarea rapoartelor de catre oricare alta persoana care nu are calificarea necesara prevazuta de Lege, fara acordul scris si prealabil al evaluatorului, nu pot atrage raspunderea acestuia, in nicio circumstanta.

1.12. FORMA RAPORTULUI

Se convine și se confirma faptul ca tipul si forma raportului de evaluare furnizat sunt cele specifice unui raport scris explicativ.

Continutul si structura raportului de evaluare sunt conforme SEV 103 - Raportare. Prezentul raport contine 5 capitole si Anexe, dupa cum urmeaza: *Cap.1 – Termenii de referinta ai evaluarii; Cap.2 – Prezentarea datelor; Cap.3 – Analiza datelor; Cap.4 – Aplicarea abordarilor in evaluare; Cap.5 – Concluzia asupra valorii selectate; Anexele raportului.*

1.13. DATA RAPORTULUI

Data la care este emis raportul de evaluare este 17.01.2025.

⁴ SEV: 100, 101, 102, 103, 230 | GEV 630

2. PREZENTAREA DATELOR

2.1 PREZENTARE GENERALA A PROPRIETATII IMOBILIARE

2.1.1 INSPECTIA PROPRIETATII

Proprietatea a fost inspectata de catre Vieru Laurentiu, evaluator autorizat EPI in data de 16.01.2025. Inspectia s-a efectuat in prezenta reprezentantului Primariei Giurgiu, la exterior, cuprinzand amplasamentul. Identificarea proprietatii s-a facut pe baza informatiilor furnizate de catre beneficiar, responsabilitatea asupra acestora fiind a clientului. Au fost culese datele relevante in contextul evaluarii, tinand cont de scopul acesteia si tipul de valoare estimata. In acest sens, evaluatorul a luat in considerare informatiile precizate in documentele cadastrale care, potrivit legii⁵, cuprind elemente de identificare, masurare si descriere a imobilelor, reprezentate pe hartile si planurile cadastrale.

Din discutiile cu beneficiarul si din observatiile evaluatorului la data inspectiei, nu exista niciun indiciu privind existenta unor contaminari naturale sau chimice care ar putea sa afecteze valoarea proprietatii subiect. Daca totusi se va dovedi ulterior ca au existat, dar evaluatorul nu a fost instiintat, valoarea estimata ar putea fi diminuată. In acest caz, evaluatorul este exonerat de orice responsabilitate, el nefiind in masura sa ofere garantii explicite sau implicite pentru existenta unor astfel de situatii sau/si a eventualelor consecinte. Asemenea informatii depasesc sfera acestui raport, care nu trebuie inteles ca un audit de mediu sau ca un raport detaliat al starii proprietatii.

In urma investigatiilor, nu s-a constatat ca exista aspecte neobisnuite si contrastante intre utilizarea proprietatii subiect si utilizările proprietatilor imobiliare invecinate. Analizand informatiile din documentele puse la dispozitie de catre client, nu au fost identificate aspecte care difera intre situatia scriptica si situatia factica a proprietatii subiect.

2.1.2. INFORMATII DESPRE AMPLASAMENT SI TEREN

- **Localizarea amplasamentului:** loc. GIURGIU, Mihai Viteazu 5, jud. GIURGIU. Amplasamentul proprietatii subiect este situat in intravilanul localitatii GIURGIU, Mihai Viteazu 5, judetul GIURGIU, pe suprafata totala de 304 mp. Accesul in zona amplasamentului se realizeaza din bulevard asfaltat.

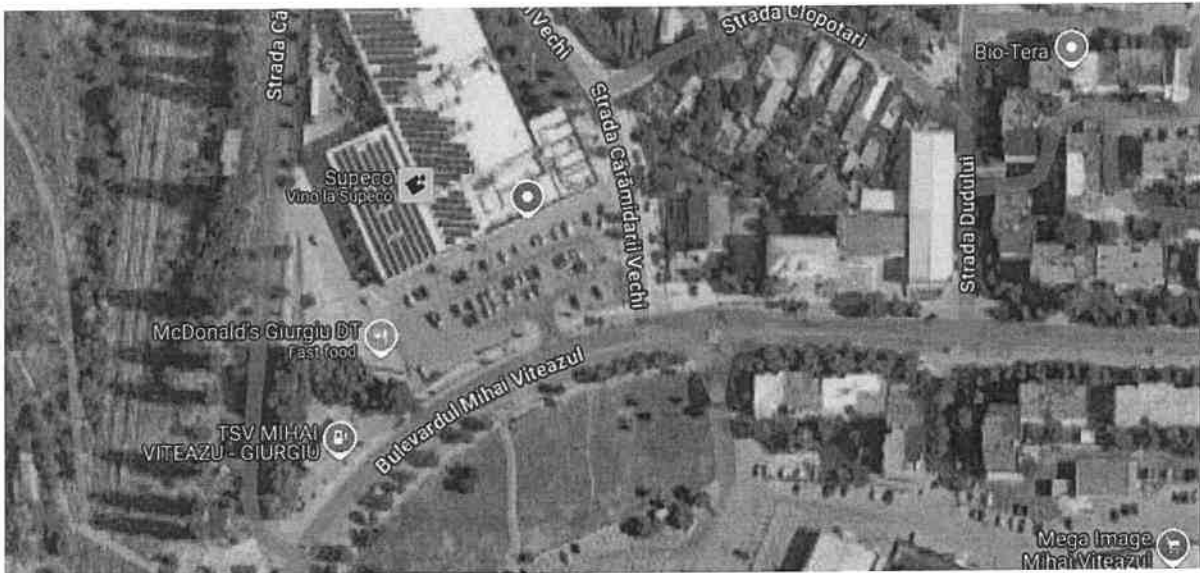

- **caracteristici fizice ale terenului, (suprafata, forma, pante, deschideri, etc)**
 - **Suprafata 304 mp conform extras CF atasat in Anexe**
 - **Forma: neregulata**

⁵ Legea nr 7/1996 cu modificarile ulterioare

- Planeitate: Plan
- Alte informatii:
 - **utilizarea actuala a amplasamentului:** utilizat pentru parcare clienti la data inspectiei, amenajat cu platforma betonata
 - **utilitati** - retea de energie electrica, apa, canalizare, gaze in zona
 - **utilizarea terenurilor din vecinatatea amplasamentului:** comercial

2.1.3. INFORMATII DESPRE CONSTRUCTIE

Nu este cazul.

2.2. DATE DESPRE ARIA DE PIATA

Piata imobiliara se defineste ca un grup de persoane sau firme care intra in contact in scopul de a efectua tranzactii imobiliare. Participantii la aceasta piata schimba drepturi de proprietate contra unor bunuri, cum sunt banii.

In urma analizei activitatii pietei imobiliare, tinand cont de tipul proprietatii subiect, de scopul evaluarii si tipul valorii estimate, s-a delimitat o arie de piată la nivel de zona.

Din punct de vedere economic, este o zona cu economie activa si somaj redus.

Imobilul are amplasare favorabila, poluarea este in limite normale. Ambient civilizat.

In urma analizei activitatii pietei imobiliare, tinand cont de tipul proprietatii subiect, de scopul evaluarii si tipul valorii estimate, s-a delimitat o arie de piată la nivel de zona.

Imobilul este situat in localitatea GIURGIU – amplasare mediana, cu deschidere la bulevard. Din punct de vedere edilitar, este zona in dezvoltare – sunt finalizate sau in curs de finalizare proiecte comerciale si reprezinta zona pentru care este evidentiat un mare interes tranzactional pentru terenuri cu potential comercial.

Din punct de vedere economic, este o zona cu economie activa si somaj redus.

Imobilul are amplasare favorabila, poluarea este in limite normale. Ambient civilizat.

O serie de caracteristici speciale deosebesc pietele imobiliare de pietele bunurilor sau serviciilor:

Fiecare proprietate imobiliara este unica iar amplasamentul sau este fix.

Pietele imobiliare nu sunt pietele eficiente: numarul de vanzatori si cumparatori care actioneaza este relativ mic; proprietatile imobiliare au valori ridicate care necesita o putere mare de cumparare, ceea ce face ca aceste pietele sa fie **sensibile** la stabilitatea veniturilor, schimbarea nivelului salariilor, numarul de locuri de munca precum si **influentate** de tipul de finantare oferit, volumul creditului care poate fi dobandit, marimea avansului de plata, dobandile, etc.; in general, proprietatile imobiliare nu se cumpara cu numerar, iar daca nu exista conditii favorabile de finantare, tranzactia este periclitata; spre deosebire de pietele eficiente, piata imobiliara nu se autoregleaza ci este deseori influentata de reglementarile guvernamentale si locale; cererea si oferta de proprietati imobiliare pot tinde catre un punct de echilibru, dar acest punct este teoretic si rareori atins, existand intotdeauna un decalaj intre cerere si oferta; oferta pentru un anumit tip de cerere se dezvolta greu iar cererea poate sa se modifice brusc, fiind posibil astfel ca de multe ori sa existe supraoferta sau exces de cerere si nu echilibru; cumparatorii si vanzatorii nu sunt intotdeauna bine informati iar actele de vanzare-cumparare nu au loc in mod frecvent.

Datorita tuturor acestor factori, comportamentul pietelor imobiliare este dificil de previzionat. Sunt importante motivatiile, interactiunea participantilor pe piata si masura in care acestia sunt afectati de factori endogeni si exogeni proprietatii.

In functie de nevoile, dorintele, motivatiile, localizarea, tipul si varsta participantilor la piata, pe de o parte, si tipul, amplasarea si restrictiile privind proprietatile, pe de alta parte, s-au creat tipuri diferite de pietele imobiliare (rezidentiale, comerciale, industriale, agricole, speciale). Acestea, la randul lor, pot fi impartite in pietele mai mici, specializate, numite subpiete, acesta fiind un proces de segmentare a pietei si dezagregare a proprietatii.

Piata imobiliara este una dintre cele mai dinamice pietee, cunoscand permanent fluctuatii, dar, cu toate acestea, trece printr-o perioada de stagnare. Interesul fata de aceasta piata este determinat de o noua legislatie in domeniu, de competitia bancilor in ceea ce priveste creditelele ipotecare, de investitiile imobiliare ale intreprinzatorilor straini.

2.3. DATE DESPRE PROPRIETATI COMPARABILE

Datele despre proprietăți imobiliare comparabile teren:

<https://www.romimo.ro/anunturi/imobiliare/de-vanzare/terenuri/teren-intravilan/anunt/teren-intravilan-de-vanzare-300mp/g282960ffi0d7414119d42h39705d94f.html>

<https://www.romimo.ro/anunturi/imobiliare/de-vanzare/terenuri/teren-intravilan/anunt/teren/78086472796a6a55.html>

https://www.publi24.ro/anunturi/imobiliare/de-vanzare/terenuri/teren-intravilan/anunt/teren/78086472796a6a55.html? gl=1*1n50m1o* up*MQ..&gclid=Ci0KCOjwiMmwBhDmARIsABeQ7xRea6cCYk3XMCAdaPabAoh1GUE0AnmNfEg2ZNVAlCcXrssiSAqagFYaAsyLEALw wcb

<https://www.publi24.ro/anunturi/imobiliare/de-vanzare/terenuri/teren-intravilan/anunt/vand-teren-intravilan-700-mp/3368f43940fh7h1fd6e0e88210id0h.html>

<https://www.imobiliare.ro/oferta/teren-constructii-de-vanzare-giurgiu-Bucuresti-500mp-228008615>

<https://www.storia.ro/ro/oferta/teren-intravilan-de-vanzare-inchiriere-in-giurgiu-linga-kaufland-IDAIFX>

https://www.publi24.ro/anunturi/imobiliare/de-vanzare/terenuri/teren-intravilan/anunt/proprietar-giurgiu-ultracentral-vand-teren-2102-mp-deschidere-la-str-garii-22-metri/780864747c6a6054.html? gl=1*gvraqaa* up*MQ..&gclid=Ci0KCOjwiMmwBhDmARIsABeQ7xRea6cCYk3XMCAdaPabAoh1GUE0AnmNfEg2ZNVAlCcXrssiSAqagFYaAsyLEALw wcb

<https://www.olx.ro/d/oferta/teren-intravilan-IDhxnzC.html>

<https://www.olx.ro/d/oferta/teren-intravilan-1729-mp-euromobila-IDivEa9.html>

<https://www.olx.ro/d/oferta/vand-schimb-teren-intravilan-2000-mp-IDhUIZ.html>

<https://www.olx.ro/d/oferta/tren-intravilan-giurgiu-IDivApC.html>

<https://www.olx.ro/d/oferta/teren-intravilan-sos-alexandriei-1017m2-IDi1Bxs.html>

<https://www.olx.ro/d/oferta/teren-de-vanzare-intravilan-giurgiu-IDi0mI5.html>

<https://www.olx.ro/d/oferta/teren-de-vanzare-giurgiu-negru-voda-IDityTG.html>

<https://www.olx.ro/d/oferta/teren-de-inchiriat-IDi1CF9.html>

<https://www.olx.ro/d/oferta/teren-de-vanzare-sau-inchiriere-IDgRYgN.html>

<https://www.olx.ro/d/oferta/imobil-teren-central-in-orasul-giurgiu-IDi0zm4.html?isPreviewActive=0&sliderIndex=0>

<https://www.romimo.ro/anunturi/imobiliare/de-vanzare/terenuri/teren-intravilan/anunt/vand-teren-intravilan-700-mp/3368f43940fh7h1fd6e0e88210id0h.html>

<https://www.romimo.ro/anunturi/imobiliare/de-vanzare/terenuri/teren-intravilan/anunt/vanzare-teren-intravilan-giurgiu/9i87h18f2d5e78f6ef8hf31i7394d2ii.html>

<https://www.publi24.ro/anunturi/imobiliare/de-vanzare/terenuri/teren-intravilan/anunt/vand-teren-intravilan-in-orasul-giurgiu-1678-mp-pe-str-drumul-amurgului/f654160h93i97i66ef7317fd214ee0hi.html>

<https://www.romimo.ro/anunturi/imobiliare/de-vanzare/terenuri/teren-intravilan/anunt/teren-intravilan/727d791h41f57h6hei56i7h16e4fidfh.html>

<https://www.romimo.ro/anunturi/imobiliare/de-vanzare/terenuri/teren-intravilan/anunt/teren-intravilan-giurgiu/f76f8h01d5887352ehe7737698gg7hei.html>

<https://www.romimo.ro/anunturi/imobiliare/de-vanzare/terenuri/teren-intravilan/anunt/terenuri-intravilane-de-vanzare/if79493e09937e231gg7g56d93984134.html>

<https://www.romimo.ro/anunturi/imobiliare/de-vanzare/terenuri/teren-intravilan/anunt/teren-intravilan-municipiul-giurgiu-s-2500mp/7hde3824d36i7i87e6g33i74h697h2h1.html>

https://www.storia.ro/ro/oferta/de-vanzare-teren-industrial-comercial-giurgiu-soseaua-bucuresti-dn5-IDBINt.html?_gl=1*1j5ssfz*_gcl_aw*R0NMLjE3MzMyMzg3NDkuQ2p3S0NBaUE5YnE2QmhBSOVpd0FINmJxb1BfLUY3R05wZXNDUHUwOGxEYzkydUZGTzR1N0xFNk1UVEh3OV9iMDJwb190RjFDdGdHNXN4b0NCLTRRQXZEX0J3RQ..*_gcl_au*MTQ00TE5NTc4OS4xNzI3NjgwMTgz*_ga*MzgwNDIyODYzLjE3Mjc2ODAxODM.*_ga_NK3K3T1FT5*MTczNDM2NTk0Ny45MS4wLjE3MzQzNjU5NDcuMC4wLiA

<https://www.imobiliare.ro/oferta/teren-constructii-de-vanzare-giurgiu-semicentral-6237mp-248565832>

<https://www.imobiliare.ro/oferta/teren-constructii-de-vanzare-giurgiu-nord-17500mp-199554664>

<https://homezz.ro/teren-intravilan-giurgiu-utilitati-10000mp-27m-latim-3766725.html>

<https://www.imobiliare.ro/oferta/teren-constructii-de-vanzare-giurgiu-central-11250mp-247500052>

https://www.publi24.ro/anunturi/imobiliare/de-vanzare/terenuri/teren-intravilan/anunt/teren-giurgiu-nord-str-amforei/dh54197f01id73fde8744535ih0d78gh.html?_gl=1*kqiarf*_up*MQ..&gclid=Ci0KQCQiwldKmBhCCARIsAP-OrfyO0m2FEC_XYDQxwgoOTianEwYmRchf2RnnLOstYmZPZPTB6fEvMEaAAtPwEALw_wcB

<https://www.publi24.ro/anunturi/imobiliare/de-vanzare/terenuri/teren-intravilan/anunt/teren-4000m/d6ee391i7f4372092262d2ed924482e8.html>

<https://www.romimo.ro/anunturi/imobiliare/de-vanzare/terenuri/teren-intravilan/anunt/teren-intravilan-de-vanzare-300mp/g282960ffi0d7414119d42h39705d94f.html>

<https://www.publi24.ro/anunturi/imobiliare/de-vanzare/terenuri/teren-ptr-casa/anunt/vand-teren-in-mun-giurgiu-2000-mp-categ-curti-constructii/61756273g7dh7i46d422204eg44f43i1.html>

<https://www.publi24.ro/anunturi/imobiliare/de-vanzare/terenuri/teren-intravilan/anunt/teren-intravilan/0eg6863411e272e6dd0091fg7i51d94f.html>

https://www.publi24.ro/anunturi/imobiliare/de-vanzare/terenuri/teren-intravilan/anunt/vand-schimb-teren-intravilan-cu-apartament-garsoniera-auto/8h9g504hehg279i6de65g902902f38e8.html? gl=1*a1fq4x* up*MQ..&gclid=Ci0KCCQjwiMmwBhDmARIsABeQ7xRea6cCYk3XMCAdaPabAoh1GUE0AnmNfEg2ZNYAlCcXrssiSAqagFYaAsyLEALw wcb

<https://www.publi24.ro/anunturi/imobiliare/de-vanzare/terenuri/teren-industrial/anunt/teren-dn5-giurgiu-bucuresti-1500mp-zona-plase-sudate-gecor/7b0063747f61615e.html>

https://www.publi24.ro/anunturi/imobiliare/de-vanzare/terenuri/teren-intravilan/anunt/teren-intravilan/727d791h41f57h6hei56i7h16e4fidfh.html? gl=1*1kkyx4f* up*MQ..&gclid=Ci0KCCQjwiMmwBhDmARIsABeQ7xRea6cCYk3XMCAdaPabAoh1GUE0AnmNfEg2ZNYAlCcXrssiSAqagFYaAsyLEALw wcb

https://www.publi24.ro/anunturi/imobiliare/de-vanzare/terenuri/teren-intravilan/anunt/teren/0d0476dg494d7941227117df8f59771i.html? gl=1*erfbu0* up*MQ..&gclid=Ci0KCCQjwiMmwBhDmARIsABeQ7xRea6cCYk3XMCAdaPabAoh1GUE0AnmNfEg2ZNYAlCcXrssiSAqagFYaAsyLEALw wcb

https://www.publi24.ro/anunturi/imobiliare/de-vanzare/terenuri/teren-intravilan/anunt/teren-intravilan-giurgiu/f76f8h01d5887352ehe7737698gg7hei.html? gl=1*1oqz0k6* up*MQ..&gclid=Ci0KCCQjwiMmwBhDmARIsABeQ7xRea6cCYk3XMCAdaPabAoh1GUE0AnmNfEg2ZNYAlCcXrssiSAqagFYaAsyLEALw wcb

<https://www.publi24.ro/anunturi/imobiliare/de-vanzare/terenuri/teren-industrial/anunt/teren-giurgiu-remus-zona-de-vile/7b0f6c7370606b5e.html>

<https://www.publi24.ro/anunturi/imobiliare/de-vanzare/terenuri/teren-industrial/anunt/teren-giurgiu-remus-zona-de-vile/7b0f6c7370606b5e.html>

https://www.publi24.ro/anunturi/imobiliare/de-vanzare/terenuri/teren-intravilan/anunt/proprietar-giurgiu-ultracentral-vand-teren-2102-mp-deschidere-la-str-garii-22-metri/780864747c6a6054.html? gl=1*gvrqaa* up*MQ..&gclid=Ci0KCCQjwiMmwBhDmARIsABeQ7xRea6cCYk3XMCAdaPabAoh1GUE0AnmNfEg2ZNYAlCcXrssiSAqagFYaAsyLEALw wcb

<https://www.publi24.ro/anunturi/imobiliare/de-vanzare/terenuri/teren-intravilan/anunt/pamant-intravilan/20edd62i604778ege490504h4h8297hg.html>

<https://www.publi24.ro/anunturi/imobiliare/de-vanzare/terenuri/teren-extravilan/anunt/teren-intravilan/f6fi831845hf7hd1e61947h233i83i22.html>

https://www.publi24.ro/anunturi/imobiliare/de-vanzare/terenuri/teren-intravilan/anunt/teren/78086472796a6a55.html? gl=1*1n50m1o* up*MQ..&gclid=Ci0KCCQjwiMmwBhDmARIsABeQ7xRea6cCYk3XMCAdaPabAoh1GUE0AnmNfEg2ZNYAlCcXrssiSAqagFYaAsyLEALw wcb

<https://www.publi24.ro/anunturi/imobiliare/de-vanzare/terenuri/teren-intravilan/anunt/super-oferta/623894g1g45770fee02120h0hg4dd3d2.html>

<https://www.publi24.ro/anunturi/imobiliare/de-vanzare/terenuri/teren-intravilan/anunt/teren-de-vanzare-oras-giurgiu-iud-giurgiu/g09g4230ed1d755d1ehf89h6e1f306h.html>

<https://www.publi24.ro/anunturi/immobiliare/de-vanzare/terenuri/teren-intravilan/anunt/teren-intravilan-giurgiu/6219f466780f7f82ehf0094136g5f31d.html>

<https://www.publi24.ro/anunturi/immobiliare/de-vanzare/terenuri/teren-intravilan/anunt/teren-de-vanzare-in-mun-giurgiu/03eie3e000407ddd1edg3i4fe95f9i7.html>

https://www.publi24.ro/anunturi/immobiliare/de-vanzare/terenuri/teren-intravilan/anunt/urgent-giurgiu-teren-constructii/gg88h2if12327204e0h655de62f5e248.html? gl=1*gcbl42* up*MQ..&gclid=Cj0KCQjwiMmwBhDmARlsABeQ7xRea6cCYk3XMCAdaPabAoh1GUE0AnmNfEg2ZNYAiCcXrssiSAqagFYaAsyLEALw wcb

- i. informații despre proprietăți imobiliare comparabile vândute sau oferite spre vânzare

Proprietățile imobiliare comparabile sunt amplasate în localitatea GIURGIU, zone similare. Din studiul de piață realizat de evaluator, terenurile oferite la vânzare cu amplasament similar au valori cuprinse între 50-125 euro/mp.

- ii. tipuri de construcții, materiale de construcții, depreciere

În zona de amplasare a imobilului evaluat nu sunt amplasate construcții specifice rezidențiale. Zona de interes este în dezvoltare, se realizează proiecte imobiliare, deprecierea economică apreciată de evaluator este de 0%. Valoarea terenurilor urmează un trend ascendent.

În urma verificărilor realizate de către evaluator cu vânzătorii, proprietățile comparabile sunt reale iar caracteristicile fizice din informațiile scriptice au fost confirmate ca fiind similare cu cele reale. Pentru verificări independente, contactele vânzătorilor sunt cele menționate de către aceștia în anunțurile analizate și prezentate în Anexa 2. Orice informații suplimentare sau neconcordante identificate în urma verificărilor sunt prezentate în Capitolul 2.

3. ANALIZA DATELOR

3.1. PIATA IMOBILIARA SPECIFICA

3.1.1. DEFINIREA PIETEI SPECIFICE

O piata este un mediu in care se tranzactioneaza bunurile si serviciile, intre cumparatori si vanzatori, printr-un mecanism al pretului. Conceptul de piata presupune ca bunurile sau serviciile se pot comercializa fara restrictii intre cumparatori si vanzatori. Pentru a estima pretul cel mai probabil care ar fi platit pentru un activ, este fundamental intelegerea dimensiunii pietei pe care acel activ s-ar comercializa. Aceasta deoarece pretul obtenabil va depinde de numarul cumparatorilor si al vanzatorilor de pe o anumita piata, la data evaluarii. Pentru a avea o influenta asupra pretului, cumparatorii si vanzatorii trebuie sa aiba acces la acea piata. Daca din context nu rezulta in mod clar altceva, referintele la piata din SEV vizeaza piata pe care se schimba in mod normal activul sau datoria supuse evaluarii, la *data evaluarii*⁶.

Piata specifica tipului de proprietate analizata este piata terenurilor libere amplasate in zona mediana a municipiului GIURGIU. Analiza datelor culese din aria de piata definita la (2.2) a presupus examinarea cererii si ofertei pentru proprietati similare celei evaluate.

3.1.2. CEREREA

In acceptiunea SEV, participantii de pe piata reprezinta ansamblul persoanelor, companiilor sau al altor entitati care sunt implicate in tranzactiile curente sau care intentioneaza sa intre intr-o tranzactie cu un anumit tip de activ. Hotararea de a comercializa si orice puncte de vedere atribuite participantilor de pe piata sunt cele specifice vanzatorilor potentiali, activi pe o piata la *data evaluarii* si nu cele specifice unor anumite persoane sau entitati. Cadrul conceptual cere excluderea oricarui element al *valorii speciale* sau a oricarui element al valorii care nu ar fi disponibil majoritatii participantilor de pe piata.⁷

Cererea de proprietati rezidentiale in Romania, si specific, in GIURGIU, este generata de un complex de factori care, pe baza informatiilor disponibile, sunt relativ greu de cuantificat si de previzionat. In general, principalii factori care genereaza cererea de astfel de proprietati sunt:

- Factori familiali (extinderi, restrangeri, etc);
- Relocari legate de serviciu/ familie
- Investitiile imobiliare

In continuare, diseminarea cererii indica mai multe categorii de entitati care genereaza aceasta cerere, anume:

- Cumparatori initiali (first time buyers)
- Cumparatori in cautarea imbunatatirii conditiilor de trai
- Investitorii.

Desigur, categoriile de mai sus pot fi evidentiata usor in contextul unui fundal economic favorabil, in timp ce, pe fondul restrangerii activitatilor economice, aceste categorii vor fi evidente in conjunctie cu niste restrictii specifice.

Pe segmentul proprietatilor care se adreseaza unor persoane cu venituri mai mari sau investitorilor imobiliari, proprietati de lux, etc, in afara mentinerii unei evolutii negative (preturi si tranzactii in scadere), nu s-au inregistrat totusi, evenimente remarcabile.

⁶ SEV 100 – Cadrul general, par. 10, 11 si 13

⁷ SEV 100 – Cadrul general, par.18 si 19

Val. Euro		4,9759						
Suprafata (mp)	Pret euro	Pret euro/mp	Pret lei	Pret lei/mp	deschidere (r)	localizare		OBS
700	35.000,00	50,00	174.156,50	248,80	17	Intr. Oitului -	apa, canaliz, en electrica	lungime 42,5ml
1686	32.000,00	18,98	159.228,80	94,44		Vis-avis stadion M.Anastasovici, 200 ml de Dunare		acces la drum betonat, deschidere pe 2 laturi, forma dreptunghiulara, imprejmuit gard azbociment, en electrica 220 si 380 kwh; pereti din cladirea anterioara - apar In CF
1678	50.340,00	30,00	250.486,81	149,28		Drumul Amurgului	in apropiere	posibil de lotizare; a fost ofertat si cu 39 eur/mp
3477	69.540,00	20,00	346.024,09	99,52	50	Sos Bucuresti vis-a vis Eurombila		lungime 70 ml ; ofertat din apr 2024 la acelasi pret
1700	25.000,00	14,71	124.397,50	73,18	11	Intr. Navodului	posibil. racord apa, canaliz, gaz, en electrica	ofertat de appx 340 zile
800	16.000,00	20,00	79.614,40	99,52		Soso Alexandriei si Ulicioara Hodoivoaiei		ofertat > 900 zile; a fost 19 eur/mp
2500	62.500,00	25,00	310.993,75	124,40	30	In aprop Str. Decebal (150m) si sos. Giurgiu-Bucuresti (300m)	en electrica la limita proprietatii	ofertat de appx 300 zile
3325	50.000,00	15,04	248.795,00	74,83	33	Giurgiu Nord, 120 m de DNS si la 600m de str. Plantelor	apa curenta, stalpi electricitate la limita propr, restul utilit in spropiere	acces asfaltat, amplasare zona logistic-industriala
6237	87.000,00	13,95	432.903,30	69,41		Str Neajlovului	in zona	zon a rezidentiala, teren compus din 2 parcele 3734mp si 2503mp; acces asfaltat si pietruit
17500	142.000,00	8,11	706.577,80	40,38	23	In apropiere Gara de Nord	in zona	Latime acces 6 ml acces neamenajat; 2 fronturi stradale
10000	120.000,00	12,00	597.108,00	59,71	27	Giurgiu	la strada	zona rezidentiala
11250	149.000,00	13,24	741.409,10	65,90	66	Str. Gloriei aproape de Gara		se poate lotiza, acces privat
500	12.000,00	24,00	59.710,80	119,42	12	Str. Amforei		PUZ: P+2, plus 260mp drum servitute, negociaza la 9000 eur
4000	44.000,00	11,00	218.939,60	54,73		In spate la TEC		ofertat si cu 12 eur/mp
300	28.500,00	95,00	141.813,15	472,71	9,6	1Decembrie1918 cu Str Stupilor 3	apa, canaliz, en electr la limita proprietatii	PUZ: P+M/P+1; fundatie
2000	80.000,00	40,00	398.072,00	199,04	32	Str. Lupeni	apa, canaliz, gaz, en electr la limita proprietatii	PUZ: P+2E, deschidere la str asfaltata, zona rezidentiala/birouri; 2 proprietati pe teren
10000	300.000,00	30,00	1.492.770,00	149,28	35	sos Bucuresti vis-a vis Dunareana	apa, ene electrica	pomi fructiferi si adapost agricol pe teren
2000	23.500,00	11,75	116.933,65	58,47	33	In apropiere de Euromobila		oferta cel putIn din apr 2024 cu 24500
2000	39.980,00	19,99	198.936,48	99,47		zona Plase sudate in vecinatatea fabricii de ulei Valceanca, intrare		acces usor la a mbele capete
4807	100.947,00	21,00	502.302,18	104,49	45	In spate la Motel Prietenia		se poate parcela 2000 mp, D29mp - 50000 eur si 2807mp, D16mp - 50000 eur; zona rezidentiala, a fost apretat cu 15eur/mp in apr 2024
5000	60.000,00	12,00	298.554,00	59,71	20	Sos Ghizdarului	din sos Ghizdarului	in apropiere bza sportiva
1700	25.000,00	14,71	124.397,50	73,18	11	Intr. Navodului	posibil. racord apa, canaliz, gaz, en electrica	
2175	43.478,25	19,99	216.343,42	99,47		Zona Remus	apa, en electrica la limita proprietatii	zona rezidentiala; vita-de vie pe teren
4350	86.956,50	19,99	432.686,85	99,47		Str. Poligonului	apa, en electrica la limita proprietatii	zona rezidentiala; vita-de vie pe teren
2102	320.000,00	152,24	1.592.288,00	757,51	22	Ultracentral, Garii 90	toate	pretabil supermarket, rezidential, birouri
5212	114.664,00	22,00	570.556,60	109,47	80/70	Centura noua vama	posibil. racord apa, canaliz, gaz, en electrica	pretabil mini ferme, garaj, teren fotbal, parcare auto, complex, iesire pe centura noua - vama in 25m
2000	15.000,00	7,50	74.638,50	37,32		langa Centura noua		
268	30.000,00	111,94	149.277,00	557,00	10	Toporasi 16		
2800	28.000,00	10,00	139.325,20	49,76	100	In spate la Kaufland		posib. de extindere pana la 3500 mp
6237	81.081,00	13,00	403.450,95	64,69	17	Str. Neajlovului	posibil. racord apa, canaliz, gaz, en electrica	pretabil rezidential, parc auto, livada, solarii
1400	21.000,00	15,00	104.493,90	74,64	16	Str. Stanestului (vecinat fost combinat)		posibilitate lotizare
2500	57.500,00	23,00	286.114,25	114,45	17	Navodului 7	apa si canalizare pe proprietate, gaz si energie electrica la limita proprietatii	imprejmuit gard sarma, acces strada asfaltata
1500	29.000,00	19,33	144.301,10	96,20	28	str. Rarau (din sos. Balanoaia)	apa, canaliz, gaz, en electrica la limita proprietatii	pretabil casa, livada, gradina

400	42.500,00	106,25	211.475,75	528,69	21	Negru Voda 162 A	apa potabila si posibil. de racordare la electricitate, gaz, canalizare	imprijmuit gard beton, intabuait
1017	26.000,00	25,57	129.373,40	127,21	15	Sos Alexandriei cu Ulicioara Alexandriei		lungime 65,5 ml
717	143.400,00	200,00	713.544,06	995,18	30	Str.1 Decembrie 1918	en. electrica, apa, canaliz. si posibil de racordare gaz	2 case batranesti pe teren
1500	75.000,00	50,00	373.192,50	248,80		str.Negru Voda nr. 7	posibil. racord apa, canaliz, gaz, en electrica	intrare din str. Magnoliei; zona vile
600	1.500,00	2,50	7.463,85	12,44		Bd. Bucuresti - langa Kaufland		INCHIRIERE (destinatie depozite si alte spatii comerciale); acces stradal din str. Gloriei
3000	69.000,00	23,00	343.337,10	114,45		str. Gloriei 15	apa, canaliz pe teren, en electrica la limita proprietatii	vanzare sau inchiriere
1622	550.000,00	339,09	2.736.745,00	1.687,27	30	Centru		cu casa P+1 = 588mp in stare avansata de degradare (posibil monument istoric)

3.1.4. ECHILIBRUL

Din cauza diferitelor imperfectiuni, pietele functioneaza rareori perfect, cu un echilibru constant intre cerere si oferta si cu un nivel constant de activitate. Imperfectiunile obisnuite ale pietei se refera la fluctuatii ale ofertei, la crestere sau diminuare bruste ale cererii sau asimetria informatiilor detinute de participantii de pe piata. Deoarece participantii de pe piata reactioneaza la aceste imperfectiuni este posibil, la un moment dat, ca o piata sa se adapteze la orice modificare care a cauzat dezechilibrul. O evaluare care ca obiectiv estimarea celui mai probabil pret de piata, trebuie sa reflecte conditiile de pe piata relevanta, existente la data evaluarii, si nu un pret corectat sau atenuat, bazat pe o presupusa refacere a echilibrului.⁸

3.1.5. CONCLUZII

In urma analizei cererii si ofertei pentru tipul de proprietate evaluat, se poate concluda ca pe piata specifica, respectiv cea a terenurilor amplasate in zona mediana, balanta inclina in favoarea cererii.

3.2. CEA MAI BUNA UTILIZARE

3.2.1. ANALIZA CMBU

Conceptul de cea mai buna utilizare (CMBU) reprezinta alternativa de utilizare a proprietatii, selectata din diferite variante posibile, care va constitui baza de pornire si va genera ipotezele de lucru necesare aplicarii metodelor de evaluare in capitolele urmatoare ale raportului. CMBU este definita in Glosar SEV- 2022 ca fiind:

“Utilizarea probabila in mod rezonabil si justificata adecvat, a unui teren liber sau a unei proprietati construite, utilizare care trebuie sa fie posibila din punct de vedere fizic, permisa legal, fezabila financiar si din care rezulta cea mai mare valoare a proprietatii imobiliare.”

Prin analiza CMBU a proprietatii imobiliare, ca o etapa esentiala a evaluarii, s-a identificat contextul in care participantii de pe piata, dar si evaluatorul, selecteaza informatiile comparabile de piata. Pentru proprietatea subiect au fost luate in calcul datele si concluziile rezultate in etapa analizei de piata. Astfel, tinand cont de caracteristicile fizice, juridice si economice ale proprietatii, valabile la data evaluarii, amplasamentul, permisiunile si restrictiile legale identificate, au fost testate si comparate utilizarile alternative.

⁸ SEV 100 – Cadrul general, par.14

CEA MAI BUNA UTILIZARE A TERENULUI CONSIDERAT LIBER

CMBU a terenului considerat liber presupune ca terenul este liber sau poate fi eliberat prin demolarea constructiilor. Aproape orice cladire poate fi demolata si aceasta se face atunci cand ea nu mai adauga valoare terenului. CMBU a terenului considerat liber trebuie sa tina cont de utilizarea actuala si de toate utilizarile potentiale.

In acest caz, consideram ca utilizarea comerciala este cea mai potrivita avand in vedere localizarea proprietatii, respectiv zona cu caracter comercial.

CEA MAI BUNA UTILIZARE A TERENULUI CONSIDERAT CONSTRUIT

CMBU a terenului construit este legata de utilizarea ce ar trebui data unei proprietati imobiliare prin constructiile ce-i apartin. CMBU a terenului construit identifica utilizarea proprietatii imobiliare care va asigura cea mai inalta fructificare a capitalului investit.

Prin prisma criteriilor care definesc notiunea de CMBU, proprietatea imobiliara rezidentiala: este permisa legal, indeplineste conditia de fizic posibila, este fezabila financiar si este maxim productiva.

3.2.2 CONCLUZII ASUPRA CMBU

Conform datelor analizate si a indicatorilor urbanistici pe care ii permite zona, cea mai buna utilizare a terenului liber o constituie dezvoltarea unor proprietati comerciale.

Conform analizei de piata realizate de evaluator, valoarea de piata a terenurilor libere de constructii au valoarea de piata incadrata in plaja 50-125 eur/mp.

4. APLICAREA METODELOR IN EVALUARE

RATIONAMENTUL ASUPRA SELECTIEI METODELOR UTILIZATE

Metodele de evaluare a terenului liber sunt urmatoarele: **comparatia directa, extractia de pe piata, alocarea, metoda reziduala, capitalizarea rentei funciare, analiza parcelarii si dezvoltarii.**

Comparatia directa este cea mai utilizata metoda pentru evaluarea terenului si cea mai adecvata atunci cand exista informatii disponibile despre tranzactii si/sau oferte comparabile.

Atunci cand **nu exista** suficiente vanzari de terenuri similare pentru a se aplica comparatia directa, se pot utiliza metode alternative, precum: **extractia de pe piata, alocarea (proportia)** si metode de capitalizare a venitului.

Metodele de capitalizare a venitului, aplicate in evaluarea terenului, sunt impartite la randul lor in: metodele capitalizarii directe – **metoda reziduala si capitalizarea rentei funciare si metoda actualizarii** – analiza fluxului de numerar/analiza parcelarii si dezvoltarii.

Alegerea metodelor a depins de tipul proprietatii imobiliare, de scopul evaluarii, de termenii de referinta ai evaluarii, de calitatea si cantitatea datelor de piata disponibile pentru analiza la data evaluarii. In cazul de fata a fost utilizata comparatie directa, iar prezentarea acesteia si rezultatele obtinute sunt expuse in cele ce urmeaza.

4.1. COMPARATIA DIRECTA

In aplicarea acestei metode sunt analizate, comparate si ajustate informatiile privind tranzactiile si/sau ofertele si alte date privind terenuri similare, in scopul evaluarii terenului subiect. In procesul de comparare sunt luate in considerare asemanarile si deosebirile dintre loturi, acestea fiind analizate in functie de elementele de comparatie.

Elementele de comparatie includ: drepturile de proprietate transmise, conditiile de finantare, conditiile de vanzare, cheltuielile efectuate imediat dupa cumparare, conditiile de piata, localizarea, caracteristicile fizice, utilitatile disponibile si zonarea.

Comparabilele trebuie selectate dintre cele care au aceeasi CMBU, diferentele identificate fiind legate de optimizarea utilizarii si nu de natura/ tipul acesteia.

In Anexa 1 este prezentata grila de calcul pentru estimarea valorii de piata prin metoda comparatiei directe.

4.2. EXTRACTIA DE PE PIATA

Este o metoda prin care valoarea terenului este extrasa din pretul de vanzare al unei proprietati construite, prin scaderea valorii contributiei constructiilor, estimata prin metoda costului de inlocuire net.

Aceasta metoda nu a fost utilizata pentru realizarea studiului de piata.

4.3. METODA ALOCARII

Este cunoscuta si ca metoda proportiei, se bazeaza pe principiul echilibrului si pe principiul contributiei, care afirma ca exista un raport tipic sau normal intre valoarea terenului si valoarea proprietatii imobiliare, pentru anumite categorii de proprietati imobiliare, din anumite localizari.

Metoda alocarii nu este recomandata atunci cand exista informatii suficiente privind tranzactii cu terenuri comparabile libere.

Aceasta metoda nu a fost utilizata.

4.4. METODA REZIDUALA

Poate fi utilizata in estimarea valorii terenului atunci cand sunt indeplinite cumulativ urmatoarele conditii:

- a) valoarea constructiei existente sau ipotetice, reprezentand CMBU a terenului ca fiind liber, este cunoscuta sau poate fi estimata cu precizie;
- b) venitul anual net din exploatare generat de proprietatea imobiliara este stabilizat si este cunoscut sau poate fi estimat;
- c) pot fi identificate pe piata ratele de capitalizare atat pentru teren, cat si pentru constructie;
- d) daca exista autorizatie de construire.

Aplicabilitatea metodei reziduale este limitata deoarece pe piata interna, in prezent, exista putine informatii despre chirii pentru terenuri si despre rate de capitalizare numai pentru teren si, respectiv, numai pentru cladiri.

Aceasta metoda nu a fost utilizata.

4.5. METODA CAPITALIZARII RENTEI FUNCiare

Reprezinta o metoda prin care renta funciara este capitalizata cu o rata de capitalizare adecvata extrasa de pe piata pentru a estima valoarea de piata a dreptului de proprietate asupra terenului arendat/inchiriat, adica a dreptului de proprietate afectat de locatiune.

Daca renta contractuala corespunde rentei de piata, valoarea estimata prin aplicarea ratei de capitalizare (adecvate) de pe piata va fi echivalenta cu valoarea de piata a dreptului de proprietate.

Aceasta metoda nu a fost utilizata.

4.6. ANALIZA PARCELARII SI DEZVOLTARII

Este o metoda foarte specializata, utila numai in anumite cazuri de evaluare a terenurilor care sunt suficient de mari pentru a fi divizate in parcele mai mici si vandute cumparatorilor sau utilizatorilor finali. Metoda este utilizata pentru evaluarea unui teren liber, avand potential de parcelare si (re)dezvoltare, prin analiza fluxului de numerar actualizat (analiza DCF).

Metoda parcelarii si dezvoltarii este utilizata in studii de fezabilitate si in evaluari in care tranzactiile/ofertele de loturi mari comparabile sunt rare.

Aceasta metoda nu a fost utilizata.

4.7. REZULTATELE OBTINUTE IN URMA APLICARII ABORDARILOR

Abordarea prin piata		Abordarea prin venit		Abordarea prin cost	
lei	euro	lei	euro	lei	euro
147.400	29.619	-	-	-	-

Valoarea minima a redeventei din concesiune: 5896 lei / an (valoarea nu cuprinde TVA)

5. CONCLUZIA ASUPRA VALORII SELECTATE

5.1. ANALIZA REZULTATELOR EVALUARII

In aplicarea abordarilor si metodelor pentru estimarea valorii de piata a dreptului de proprietate asupra proprietatii subiect, in scopul concesiunii terenului, au fost utilizate date de intrare obtinute de pe piata. Astfel, pentru aplicarea **abordarii prin piata** s-au utilizat date de intrare obtinute de pe piata. Pentru **abordarea prin venit** au fost utilizate date de intrare si ipotezele care ar fi adoptate de catre participantii de pe piata. In **abordarea prin cost** s-a determinat costul si deprecierea aferente unui activ cu aceasi utilitate, prin intermediul analizei costurilor si deprecierea existente pe piata.

Pentru a selecta valoarea de piata cea mai adecvata, s-au analizat atat datele de intrare cat si situatiile identificate pe piata specifica. Rezultatele obtinute prin aplicarea **abordarii prin piata** s-au bazat pe date suficiente si relevante iar nivelul mediu de activitate al pietei specifice (NAP) a indicat un grad de incredere mediu al rezultatului.

5.2. CONCLUZIA ASUPRA VALORII

Disponibilitatea datelor si situatiile de pe piata specifica prezentate in raport, au condus la faptul ca **abordarea prin piata** este cea mai **relevanta si adecvata** pentru estimarea valorii de piata a proprietatii subiect, raportat la scopul evaluarii – **valoare de vanzare pentru stabilirea redeventei din concesiune pentru o perioada de 25 de ani.**

Valoare de piata recomandata	
ABORDAREA PRIN PIATA	
lei	euro
147.400	29.619

* Valoarea redeventei din concesiune: 5896 lei/an

Valoarea nu cuprinde TVA

**EVALUATOR AUTORIZAT EPI, EBM
LAURENTIU-EMIL VIERU**



5.3. MENTIUNI TRANZITORII

- 5.3.1. Concluzia asupra valorii, estimata in cadrul raportului de evaluare, este independenta de orice presiune din partea clientului sau a unei terte parti.
- 5.3.2. Daca in prezentul raport se regasesc mentiuni cu privire la derogari de la Standardele de evaluare, impuse in scris de catre institutie si ele au fost aplicate de catre evaluator, prejudiciile cauzate prin impunerea acestor derogari de catre institutia de credit, vor atrage raspunderea acesteia.
- 5.3.3. Verificarea raportului de evaluare, pentru uzul intern al beneficiarului, poate fi realizata de catre evaluatori interni sau de catre evaluatori externi, la solicitarea institutiei. Aceasta actiune va fi realizata de catre evaluatori autorizati, membri titulari ANEVAR, care nu pot fi aceeasi cu evaluatorii care au elaborat prezentul raport.
- 5.3.4. Pretul este suma de bani ceruta, oferita sau platita pentru un activ. Din cauza capacitatilor financiare, a motivatiilor sau intereselor speciale ale unui anumit comparator sau vanzator, pretul platit poate fi diferit de valoarea care ar putea fi atribuita activului de catre alte persoane.
- 5.3.5. Costul este suma de bani necesara pentru a achizitiona sau produce activul. Cand acel activ a fost achizitionat sau produs, costul lui devine un fapt cert. Pretul este corelat cu costul deoarece pretul platit pentru un activ devine costul acestuia pentru un cumparator.
- 5.3.6. Valoarea nu este un fapt cert, ci este o opinie:
- fie asupra celui mai probabil pret care trebuie achitat pentru un activ, in cadrul unui schimb;
 - fie asupra beneficiilor economice rezultate din detinerea unui activ.

ANEXE

- Anexa Nr. 1 - Estimarea valorii**
- Anexa Nr. 2 - Proprietati comparabile**
- Anexa Nr. 3 - Fotografii**
- Anexa Nr. 4 - Localizare**
- Anexa Nr. 5 - Acte**



Anexa Nr. 1 - Estimarea valorii - Determinarea valorii de piata a terenului prin comparatii

Elemente de comparatie	Subiect	Comparabila 1	Comparabila 2	Comparabila 3
Pret oferta €		30.000	320.000	175.000
Suprafata- m ²	304,00	268,00	2.102,00	1.200,00
Pret oferta €/m ²		112	152	146
Ajustare pentru negociere		-20%	-20%	-10%
Valoarea ajustare		-22	-30	-15
Explicatie ajustare		In urma discutiilor telefonice coroborat cu analiza de piata a fost considerata o marja de negociere de 5% - 25% .Proprietatile comparabile oferitate la vanzare au fost urmarite la ofertare de evaluator in ultimele 24 de luni, fara tranzactii efective.		
Pret ajustat		90	122	131
Drept de proprietate	deplin	similar	similar	similar
Ajustare		0%	0%	0%
Valoarea ajustare		0,00	0,00	0,00
Pret ajustat		89,6	121,8	131,3
Explicatie ajustare		Nu au fost introduse ajustari		
Conditii de finantare	la piata	similar	deplin	deplin
Ajustare		0%	0%	0%
Valoarea ajustare		0,0	0,0	0,0
Pret ajustat		90	122	131
Explicatie ajustare		Nu au fost introduse ajustari		
Conditii de vanzare	cash	similar	similar	similar
Ajustare		0%	0%	0%
Valoarea ajustare		0,0	0,0	0,0
Pret ajustat		90	122	131
Explicatie ajustare		Nu au fost introduse ajustari		
Conditii de piata	ian.25	ian.25	ian.25	ian.25
Ajustare		0%	0%	0%
Valoarea ajustare		0,0	0,0	0,0
Explicatie ajustare		Nu au fost introduse ajustari		
Pret ajustat		90	122	131
Localizare	M. Viteazu 5	Str. Toporasi, nr. 16	Str. Garii 90	Kaufland
Ajustare		34%	0%	-7%
Valoarea ajustare		30	0	-9
Explicatie ajustare		Sunt necesare ajustari pentru localizare, comparabila 1 fiind amplasata in zona similara dar cu acces din alee secundara, specific locuinte unifamiliale iar comp 3 alaturi de Kaufland, acesta asigurand vizibilitatea comerciala. Analiza de piata indica o ajustare determinata pe baza interviului direct cu agentii imobiliari de 5-34%		
Acces/ Vizibilitate	bun/bun	bun/inf	bun/bun	bun/bun
Ajustare		5%	0%	0%
Valoarea ajustare		4	0	0
Explicatie ajustare		Comparabila 2 a fost ajustata negativ pentru acces din strada principala, aceasta permite dezvoltarea imobiliara superioara 25%.		

	comercial	rezidential/comercial	comercial	rezidential/comercial
Utilizare				
Ajustare		0,00%	0,00%	0,00%
Valoarea ajustare		0	0	0
Explicatie ajustare	Nu sunt necesare ajustari.			
Incadrare/ Indicatori urbanistici	CUT=1,5mpADC/mp , POT=50%	Similar	Similar	Similar
Ajustare		0,0%	0,0%	0,0%
Valoarea ajustare		0	0	0
Explicatie ajustare	Nu au fost introduse ajustari, analiza de piata nu indica un apetit investitional pentru antreprenori pentru a utiliza terenuri curti-constructii in vederea realizarii de proiecte imobiliare care fructifica potentialul constructiv al proprietatii.			
Deschidere	46	10	22	20
procentul laturilor	6,96	0,37	0,23	0,33
Ajustare		0%	0%	0%
Valoarea ajustare		0	0	0
Explicatie ajustare	Nu sunt necesare ajustari, deschiderea este suficienta pentru utilizarea in conformitate cu destinatia.			
Utilitati	toate	toate	toate	toate
Ajustare		0%	0%	0%
Valoarea ajustare		0	0	0
Explicatie ajustare	Nu au fost introduse ajustari			
Suprafata	304	268	2.102	1.200
Ajustare		0%	5%	5%
Valoarea ajustare		0	6	7
Explicatie ajustare	Au fost introduse ajustari comp 2 si 3 pentru costuri lotizare, 5-6 eur/mp			
Alte ajustari	forma neregulata	regulata	regulata	regulata
Ajustare		-25,00%	-25,00%	-25,00%
Valoarea ajustare		-22	-30	-33
Explicatie ajustare	Subiectul raportului de evaluare are forma neregulata care afecteaza utilizarea a ccs 25% din proprietate. Evaluatorul a utilizat acest coeficient pentru a ajusta negativ comparabilele.			
Ajustare neta		da 13 14%	da -24 -20%	da -35 -27%
ajustare bruta		57,31 64,00%	36,54 30,00%	48,56 37,00%
Pret ajustat		102	97	96
Valoare adoptata	Euro	97	Lei	485
Valoare teren		29.619		147.381
rotunjit la		29.619		147.400
Curs Euro	4,9759	0	102	97
		-6,15%		96

Evaluatorul a considerat intervalul de valori (96 E/mp la 102 E/mp) si a dat cea mai mare importanta comparabilei care a necesitat minimul de ajustari. Pretul de vanzare ajustat al proprietatii comparabile 2 a indicat ca valoarea acesteia este 97 euro/mp. In concluzie, valoarea proprietatii subiect este estimata la 147.400 lei.

Valoarea redeventa din concesiune in conditiile	
5.896,00	lei redeventa anuala
491,33	lei redeventa lunara

<https://www.romimo.ro/anunturi/immobiliare/de-vanzare/terenuri/teren-intravilan/anunt/teren/78086472796a6a55.html>

Teren

Giurgiu, Giurgiu [Vezi pe hartă](#)

30 000 EUR

Valabil din 15.07.2024 15:11:41

Specificații

Suprafata terenului 268.0 m²

Descriere

Teren intravilan in oras Giurgiu, judetul Giurgiu, strada Toporasi nr. 16 cu cadastru, intabulare, 268 mp. Deschidere 10 mp. , suprafata totala: 268

0762660997

https://www.publi24.ro/anunturi/immobiliare/de-vanzare/terenuri/teren-intravilan/anunt/teren/78086472796a6a55.html? gl=1*1n50m1o* up*MQ..&gclid=Cj0KCQjwiMmwBhDmARIsABeQ7xRea6cCYk3XMCAdaPabAoh1GUE0AnmNfEg2ZNYAlCcXrssiSAqagFYaAsyLEALw_wcB

Teren

Giurgiu, Giurgiu [Vezi pe hartă](#)

30 000 EUR

Valabil din 07.04.2024 10:29:20

Specificații

Suprafata terenului 268.0 m²

Descriere

Teren intravilan în oras Giurgiu, judetul Giurgiu, strada Toporasi nr. 16 cu cadastru, intabulare, 268 mp. Deschidere 10 mp. , suprafata totala: 268

0762660997

Bună, mă interesează oferta dumneavoastră. Mai este valabilă?

[Adaugă țipet ?](#)

[Contactează vânzătorul](#)



<https://www.publi24.ro/anunturi/imobiliare/de-vanzare/terenuri/teren-intravilan/anunt/vand-teren-intravilan-700-mp/3368f43940fh7h1fd6e0e8210id0h.html>

Vând Teren intravilan 700 mp

📍 Giurgiu, Giurgiu 📍 [Vezi pe hartă](#)

Descriere

Vând teren intravilan 700 mp, situat în Giurgiu, pe str. Intrarea Oitului, într-o zonă semicentrală. Terenul are deschidere la strada de 17 m și lungime de 42,5 m. Terenul are apă, canalizare și curent electric. Toate actele sunt în regulă, vânzare se poate face imediat. Nu accept propuneri de rate sau alte variante. Prețul este de 35.000 euro.

35 000 EUR

Validat din 25.03.2024 17:31:05

0726186265

Bună, mă interesează oferta dumneavoastră. Mai este valabilă?

[Adaugă șter 2](#)



Vând Teren intravilan 700 mp

📍 Giurgiu, Giurgiu 📍 [Vezi pe hartă](#)

Descriere

Vând teren intravilan 700 mp, situat în Giurgiu, pe str. Intrarea Oitului, într-o zonă semicentrală. Terenul are deschidere la strada de 17 m și lungime de 42,5 m. Terenul are apă, canalizare și curent electric. Toate actele sunt în regulă, vânzare se poate face imediat. Nu accept propuneri de rate sau alte variante. Prețul este de 35.000 euro.

Vezi detalii pe www.publi24.ro

35 000 EUR

Validat din 10.07.2024 11:49:30

0726186265

Anunțuri recomandate

Teren Construcții intravilan de 500 mp, în Tineretului

43 €/mp **24.500 €**

Tineretului, Județul Giurgiu - Vezi Hartă

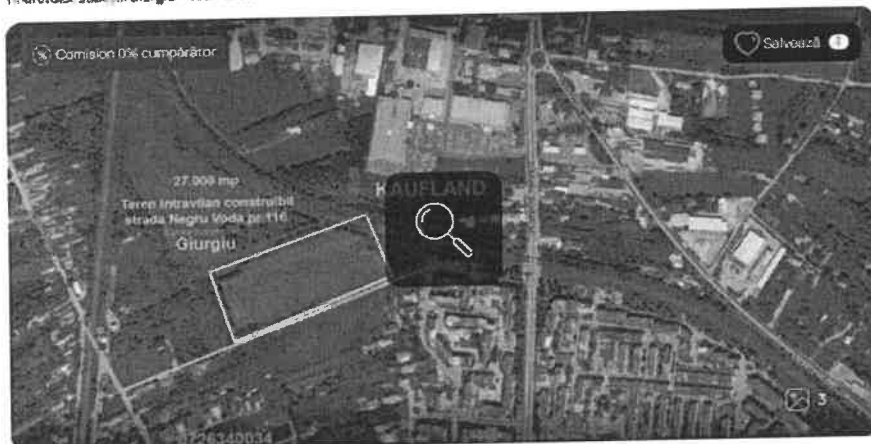

Reportează anunț



Mihai
Altegra System SRL

0726340034
Apelază acum

Trimite mesaj

Activăți notificările acum pentru cele mai noi actualizări de proprietăți.

Activati

inobiliare.ro

Vrel un credit
credit pentru tine?

Profita acum de cea mai mica dobanda

SIMULEAZA CREDIT

Descriere

Cartier Tineretului - loturi de casa

Oras Giurgiu - cartier Tineretului.

Se vand 22 de loturi de casa de 500mp.

Utilitati in zona.

Se poate construi P+E-M avand POT 35% si CUI maxim 1:

<https://www.storia.ro/ro/oferta/teren-intravilan-de-vanzare-inchiriere-in-giurgiu-linga-kaufland-IDAIfX>

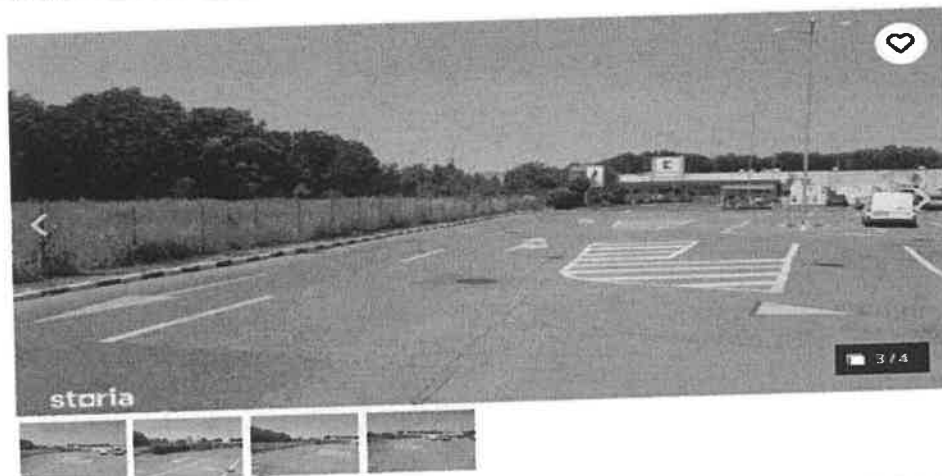

dan.alexandru967
 Agente
 0729 089 222

Nome*

Email*

+40 | Număr de telefon

Sunt interesat de aceste p si as dori sa obtin mai mult informatii inainte de a efectua Multumesc!

Administrativul acestor date este Online Services S.R.L. (Romania) real

Trimite mesajul

Teren intravilan de vanzare/inchiriere in Giurgiu linga Kaufland

175 000 €
 146 €/m²

Giurgiu, Giurgiu

Publicitate
 Vrei un credit locatar?

Rata estimată: 4.316 RON /luna
 Avans: 129.938 RON (15%)
 Perioada împrumutului: 30 ani

Folosește calculatorul de credite

Prezentare generală

Suprafață utilă	1.200 m ²	Tip teren	Cere informații
Locație	Cere informații	Dimensiuni	Cere informații
Vizionare la distanță	Cere informații	Tip vânzător	agenție



Vrei un gard care sa te tina? Livrare in toata tara. Montaj

Decorii

Publicitate
KIWI FINAN
 ca poti de apina la credit

Vrei sa poti la doar 100 de credite? Singur las?

AM NEVOIE SA ÎMPRUMUT

Descriere

De vanzare teren intravilan categoria folosinta curp/constructii comerciale in suprafata de 1200 mp. toate utilitatile la limita proprietatii, pretabil pt. constructii spatii comerciale si/sau spatii de servicii.



https://www.publi24.ro/anunturi/imobiliare/de-vanzare/terenuri/teren-intravilan/anunt/proprietar-giurgiu-ultracentral-vand-teren-2102-mp-deschidere-la-str-garii-22-metri/780864747c6a6054.html? gl=1*gvrqaa* up*MQ..&gclid=Cj0KCQiwiMmwBhDmARIsABeQ7xRea6cCYk3XMCADaPabAoh1GUE0AnmNfEg2ZNVAlCcXrssiSAqaqFYaAsyLEALw wcb

Proprietar Giurgiu ultracentral vand teren 2102 mp deschidere la str. Garii 22 metri

320 000 EUR

Giurgiu, Giurgiu Vezi pe hartă

Validat din 04.04.2024 10:15:31

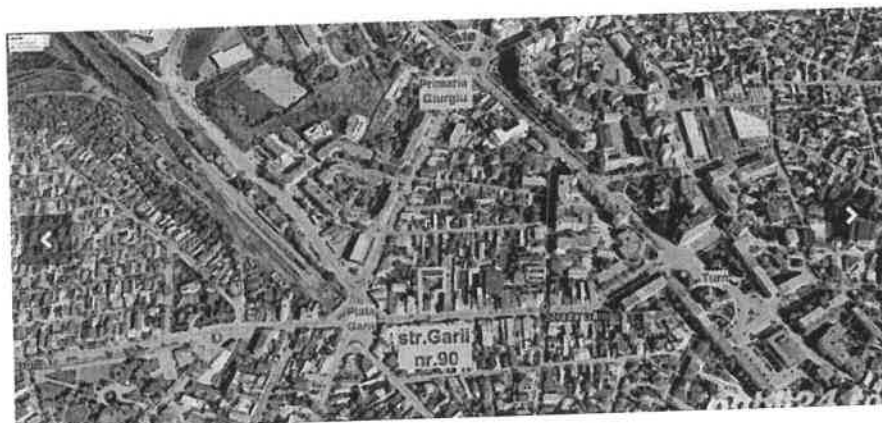

0749274716

Bună, mă interesează oferta dumneavoastră. Mai este disponibilă?

Adaugă fisier ?

Contactează vânzătorul

Fă ofertă

Vizualizări: 833

Raportează



Lezar Gheorghe

Telefon validat
Vezi toate anunțurile

Urmărește

Specificații

Suprafata terenului	2102.0 m ²	Front stradal	22.00
---------------------	-----------------------	---------------	-------

Descriere

Proprietar Giurgiu, str. Garii, nr. 90, vand teren 2102 mp, deschidere 22 metri, toate utilitatile, ideal hipermarket, rezidential, birouri, 320.000 euro, suprafata totala, 2102. Front stradal: 22

Vezi detalii pe www.romimo.ro



<https://www.imobiliare.ro/vanzare-terenuri-constructii/giurgiu/casa-cartii/teren-constructii-de-vanzare-XV070363I?lista=309213849&listing=1&pagina=lista&imoidviz=4128771764>

Vanzare Teren Intravilan Port Giurgiu cu deschidere de 208mp la Dunare

160 €/mp **2.700.640 €**

Giurgiu, Zona Casa Cartii - Vezi hartă

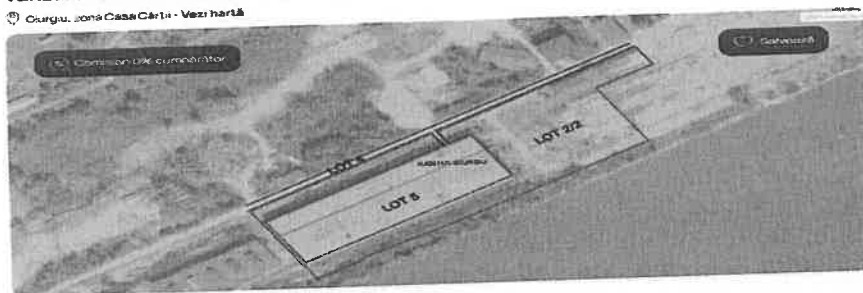

Cristina Feodorov
 Imobiliare
 Trimiteti mesaj

Trimite linkul unui prieten pe:

WhatsApp Facebook Email Copy



Descriere

Se pune in vânzare un teren intravilan in Județul Giurgiu, pe strada Portului, Nr.2, cu o suprafață totală de 16.879 mp, din care 4675 mp reprezintă o fostă hală de cărămidă. Terenul este impresionant și poate fi utilizat ca depozit, mini port, atelier. Această proprietate are 572 mp alocat clădirii administrative, având și o deschidere la Dunăre de 208 metri.

Există o ocazie excelentă pentru potențialii investitori care doresc să construiască un mini port sau să valorifice potențialul industrial și acestei locații.

Datorită proximității sale față de Dunăre, această proprietate oferă acces simplu la resursele de apă și transport, ceea ce o face ideală pentru dezvoltarea afacerilor. Este o oportunitate unică pentru investitori interesați să valorifice beneficiile acestei locații deosebite...
 citește mai mult

Specificații

Actualizat în 05.04.2024

ID Anunț: XV070363I	
Suprafață teren:	16879 mp
Tip teren:	constructii
Clasificare teren:	intravilan
Front stradal:	208 m

<https://www.imobiliare.ro/vanzare-terenuri-constructii/giurgiu/casa-cartii/teren-constructii-de-vanzare-XV0703ANG?lista=309213849&listing=1&pagina=lista&imoidviz=4128771764>

Super teren intravilan

Gurgu, zona Casa Cartii - Vezi hartă

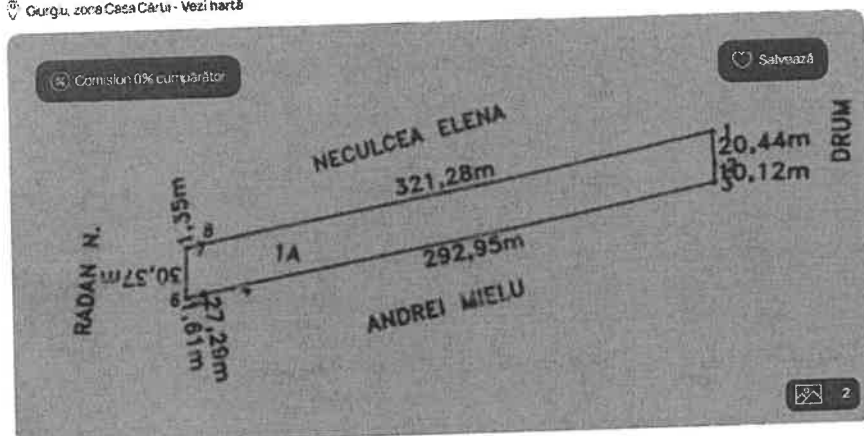

12.38 € / mp **120.000 €**
Rate de la 2.908 Ron/ună Simulează credit

Persoana Fizica

Trimite mesaj

Trimite linkul unui prieten pe:

WhatsApp Facebook Email Copy



Ascunde anunt Raportează anunt

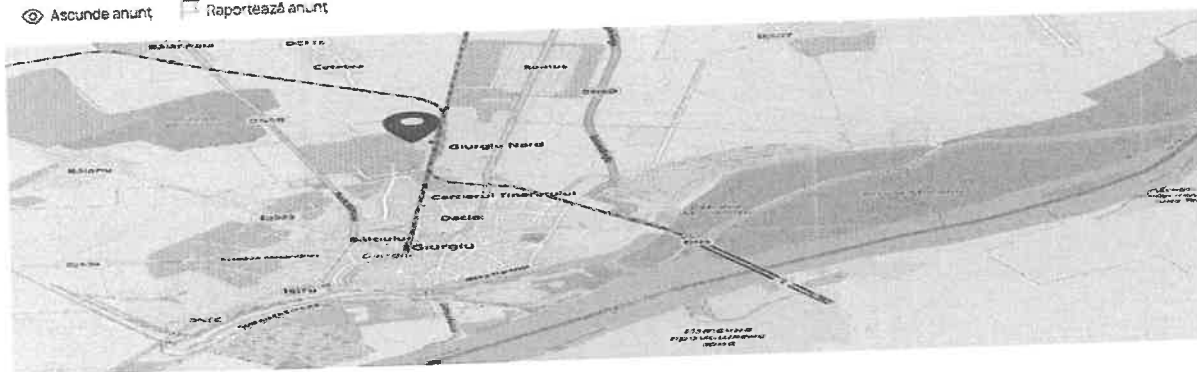

Descriere

Proprietar, vand teren intravilan cu localizare excelenta in zona de vile, la intrarea-n oras. Este ideal pentru un ranch autonom sau investitie.

Exclus intermedierea prin agentii; rog seriozitate.

Telefon mob: 0724 819 308

Specificatii

Actualizat in 05.04.2024

ID Anunt	XV0703ANG
Suprafata teren:	9690 mp
Tip teren:	constructii
Clasificare teren:	intravilan
Front stradal:	30 m

<https://www.imobiliare.ro/vanzare-terenuri-constructii/giurgiu/sud-est/teren-constructii-de-vanzare-XV0403U4V?lista=309213849&listing=1&pagina=lista&imoidviz=4128771764>

Portul Giurgiu- Investitie- Teren Unicat

Giurgiu, zona Sud-Est - Vezi hartă

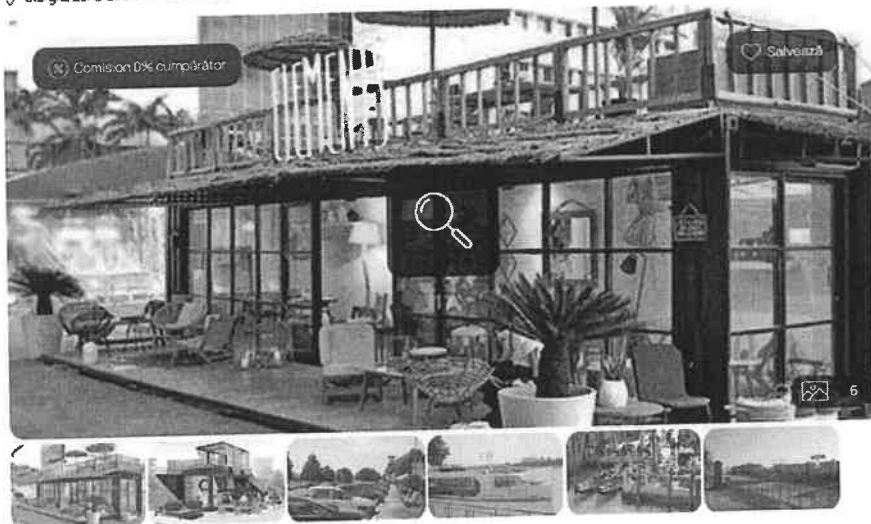

1.400 €/mp **149.800 €**
Rate de la 3.628 Ron /ună Simulează credit

Costy
procurator

Salvează

Trimite mesaj

Trimite linkul unui prieten pe:



Descriere

SINGURUL TEREN PROPRIETATE PRIVATA DIN PORTUL GIURGIU.

Nave de croaziera sosesc saptamanal din Germania in portul Giurgiu.
Vand teren ,pozitionat exceptional , in centrul falezii Dunarii , langa debarcader , ideal spatii comerciale.

Teren 14 x 8 m.

Deschidere dubla 14 m ,dreptunghiular , o parte pe faleza Dunarii iar cealalta pe peronul garii fluviale.
Vedere superba a Dunarii si a malului bulgaresc.

Eco Modul Home realizeaza din container maritim ,cu dimensiunea 6x 2.4 m ,cafenea echipata complet , rezultand si o terasa de 90 m2.

SE POT AMPLASA 8 (OPT) CASUTE DIN LEMN SI INCHIRIATE CU 200 EURO / LUNA . PENTRU ACTIVITATI COMERCIALE (ARTIZANAT , CERAMICA , SCHIMB VALUTAR , ETC) Spatiul permite 6 casute de 6 m2 si 2 casute de 8 m2 + 2-3 m2 vitrina in fata casutelor.

200 X 6 X 12 =19.200 EURO / AN !

APA LA 15 m . CANALIZARE LA 5 m . CURENT PE TEREN .

PENTRU COMPANII ROMANE :PRET ≈200 000 EURO
PENTRU COMPANII STRAINE :PRET ≈250 000 EURO

Chirie = 12 euro / mp , negociabil

CERTIFICAT DE URBANISM

POT = 50 %

CUT = 1.0

citește mai puțin

Specificații

Actualizat in 13.01.2024

ID Anunt: XV0403UKW

Suprațată teren:	107 mp
Tip teren:	constructii
Clasificare teren:	intravilan
Front stradal:	14 m

https://www.publi24.ro/anunturi/immobiliare/de-vanzare/terenuri/teren-intravilan/anunt/teren/i019014516737707e3f60f9gi47efdh2.html? gl=1*gvrqaa* up*MQ..&gclid=Ci0KCCQjwiMmwBhDmARIsABeQ7xRea6cCYk3XMCAdaPabAoh1GUE0AnmNfEg2ZNvAICcXrssiSAqagFYaAsvLEALw wCB

Teren

Giurgiu, Giurgiu [Vezi pe hartă](#)

Descriere

Vand teren 4807 mp in oras Giurgiu, intravilan, situat in spatele Motelului Prietenia .
 Se poate parcela - 2000 mp cu deschidere de 29 m - 18 euro mp
 - 2807 mp cu deschidere de 16 m - 13 euro mp
 vecinalati case si vile

15 EUR negociabil

Valabil din 04.04.2024 11:31:06

0744111777

Bună, mă interesează oferta dumneavoastră. Mai este valabilă?

[Adaugă fișier ?](#)



https://www.publi24.ro/anunturi/imobiliare/de-vanzare/terenuri/teren-intravilan/anunt/teren/78086472796a6a55.html? gl=1*1n50m1o* up*MQ..&gclid=CiOKCQIwiMmwBhDmARIsABeQ7xRea6cCYk3XMCAdaPabAoh1GUE0AnmNfEg2ZNvAlCcXrssiSAqagFYaAsvLEALw_wcB

Teren

Giurgiu, Giurgiu Vezi pe hartă

30 000 EUR

Valută din 07.04.2024 10:29:20

Specificatii

Suprafata terenului 285,0 m²

Descriere

Teren intravilan in oras Giurgiu, judetul Giurgiu, strada Toporasi nr. 16 cu cadastru, intabulare, 268 mp. Deschidere 10 mp. . suprafata totala: 268

0762660997

Bună, mă interesează oferta dumneavoastră. Mai este valabilă?

Adaugă țeser ?

Contactează vânzătorul



<https://www.imobiliare.ro/vanzare-terenuri-constructii/giurgiu/nord/teren-constructii-de-vanzare-XV0703AMJ?lista=309213849&listing=1&pagina=lista&imoidviz=4128771764>

OCAZIE!!! Teren de vanzare Intravilan GIURGIU NORD!!!

Giurgiu, zona Nord - Vezi hartă

50 €/ m² **1.250.000 €**



Adrian
proprietar

0722 662 661
Apelată acum

Trimite mesaj

Trimite linkul unui prieten pe:



Descriere

Teren de vanzare zona Giurgiu NORD, Strada Gloriei, suprafața 25 000 mp

Intravilan, pretabil pentru investitie, parcelabil, intr-o zona cu potential de dezvoltare atat rezidentiala, cat si comerciala

Utilitati complete in imediata apropiere

SITUAT IN APROPIEREA VIITOAREI CENTURI A ORASULUI GIURGIU SI A AUTOSTRAZII BUCURESTI - SOFIA!!!

Pret: 50 EUR / mp

Specificații

Actualizat in 02.04.2024

ID Anunț: XV0705AMJ	
Suprafață teren:	25000 mp
Tip teren:	constructii
Clasificare teren:	intravilan
Front strada:	34 m



https://www.publi24.ro/anunturi/immobiliare/de-vanzare/terenuri/teren-intravilan/anunt/urgent-giurgiu-teren-constructii/gg88h2if12327204e0h655de62f5e248.html?_gl=1*_gcb142*_up*MQ..&gclid=Cj0KQCjwiMmwBhDmARIsABeQ7xRea6cCYk3XMCAdaPabAoh1GUE0AnmNfEgZ2NnyAlCcXrssiSAqagFYaAsyLEALw_wcB

Urgent Giurgiu teren constructii

29 000 EUR

Văstut din 07.04.2024 12:45:19

Giurgiu, Giurgiu [Vezi pe hartă](#)

Specificații

Suprafata terenului	1500.0 m ²	Front stradal	25
Destinație	Rezidențial	Amenajare strazi	Betonate, iluminat strad...
Utilitati generale	Apa, Canalizare, Curent	Alte caracteristici	Acces auto, La sosea, O...

Descriere

Urgent . teren intravilan, Giurgiu . central, str Rarau(din sos. Baianoala) 1500 mp (sau 1000+500 sau 3 500) . ideal casa+ livada+ gradina. frontal 28m .adancime 74 m . utilitati la poarta(electricitate, apa, canalizare) .Pret 29000 intrag sau 17 mp parcelat. Contact : Mihai Georgescu sau Dragos Georgescu



0727400282

Bună, mă interesează oferta dumneavoastră. Mai este valabilă?

[Adaugă șirier](#)

[Contactează vânzătorul](#)

[Fă ofertă](#)

[Vizualizări 380](#)

[Raportează](#)

<https://www.publi24.ro/anunturi/immobiliare/de-vanzare/terenuri/teren-industrial/anunt/teren-giurgiu-remus-zona-de-vile/7b0f6c7370606b5e.html>

Teren Giurgiu Remus zona de vile

19 99 EUR

Văstut din 04.04.2024 14:55:21

Giurgiu, Giurgiu [Vezi pe hartă](#)

Specificații

Suprafata terenului	2175.0 m ²
---------------------	-----------------------

Descriere

Vand teren pentru constructii 2175 mp, sau 4350 mp pe Strada Poligonului intrare din DN5 (E70 / E85) Giurgiu-Bucuresi. vis-a-vis de Biserica Remus in zona de vile. Utilitati : apa, curent electric la capatul terenului, 1000 mp plantati cu vite de vile. Teren cu potential pentru investitii. Pret negociabil 19.99 €/mp
Telefon : 724 026795. suprafata totala: 2175

0724026795

Bună, mă interesează oferta dumneavoastră. Mai este valabilă?

[Adaugă Rețet](#)

[Contactează vânzătorul](#)

[Fă ofertă](#)

https://www.publi24.ro/anunturi/immobiliare/de-vanzare/terenuri/teren-intravilan/anunt/vand-schimb-teren-intravilan-cu-apartament-garsoniera-auto/8h9g504hehg279i6de65g902902f38e8.html? gl=1*a1fq4x* up*MQ.&gclid=Cj0KCQjwiMmwBhDmARIsABeQ7xRea6cCYk3XMCAdaPabAoh1GUE0AnmNfEg2ZNVaICcXrssiSAqagFYaAsyLEALw wCB

Vând schimb teren intravilan cu apartament garsoniera auto

24 500 EUR negociabil

Giurgiu, Giurgiu Vezi pe hartă

Valori din 05.04.2024 13:45:55



Descriere

Teren intravilan situat in municipiul Giurgiu, in spate la Euromobila, inire casa, in suprafata de 2000 mp, cu deschidere de 35 m. Strada comunica, atat cu DN 5, cât și cu noua șosea de centura a municipiului. Terenul dispune de fântână, curent și canalizare la poara.



0722116876

Bună, mă interesează oferta dumneavoastră. Mai este valabilă?

Adaugă fișier ?

Contactează vânzătorul

Fă ofertă

Vizualizări: 354

Raportează



A

Vezi toate anunțurile

Urmărește

Distribuie anunțul pe



LUISAVIAROMA



https://www.publi24.ro/anunturi/ imobiliare/de-vanzare/terenuri/teren-intravilan/anunt/teren-intravilan/727d791h41f57h6hei56i7h16e4fidfh.html? gl=1*1kkyx4f* up*MQ.&gclid=Cj0KCQjwiMmwBhDmARIsABeQ7xRea6cCYk3XMCAdaPabAoh1GUE0AnmNfEg2ZNVAlCcXrssiSAqagFYaAsyLEALw wcb

Teren intravilan

20 EUR

Giurgiu, Giurgiu [Vezi pe hartă](#)

Validat din 06.04.2024 06:46:04

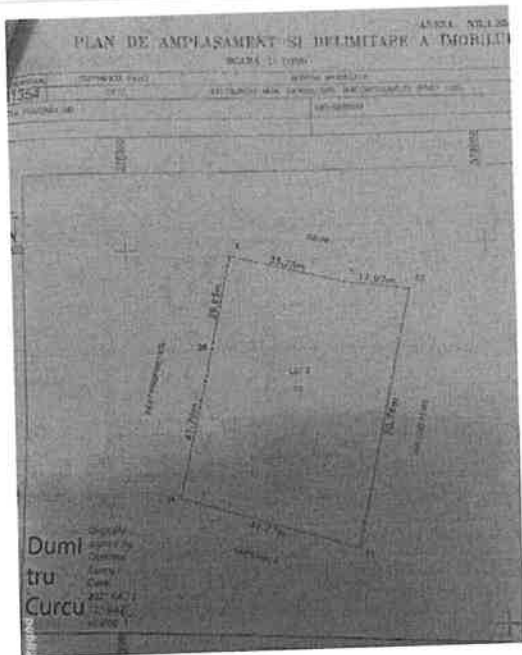

0766142675

Bună, mă interesează oferta dumneavoastră. Mai este disponibilă?

Adaugă fișier 7

Contactează vânzătorul

Fă ofertă

Vizualizări: 19

Raportează



florin30maf

☎ Telefon validat
Vezi toate anunțurile

Urmărește

Distribuie anunțul pe

Descriere

De vânzare teren intravilan în Giurgiu. Soseaua București. vis a vis de euromobila . 3477 mp
Deschidere stradată 50 ml. lungime 70 ml
Preț negociabil 25 euro mp
Preț final 20 euro mp



https://www.publi24.ro/anunturi/imobiliare/de-vanzare/terenuri/teren-intravilan/anunt/vanzare-teren-intravilan-giurgiu/9i87h18f2d5e78f6ef8hf31i7394d2ii.html?_gl=1*1nwxihd*_up*MQ..&gclid=Ci0KCQjwiMmwBhDmARIsABeQ7xRea6cCYk3XMCAdaPabAoh1GUE0AnmNfEg2ZNvAICcXrssiSAqgFYaAsyLEALw_wcB

Vanzare teren intravilan Giurgiu

32 000 EUR negociabil

Giurgiu, Giurgiu [Vezi pe hartă](#)

Vizitat de 65.642/2024 13:51:08

Descriere

Vand in municipiul Giurgiu, vis-a-vis de stadionul orasului - Marin Anastasovici, - la cca de 200 m de Dunare, un teren intravilan, de 1686 mp, cu posibilitati de extindere si cu deschidere pe doua laturi ale terenului de forma dreptunghiulara, pentru acces la drumul public betonat. Localia este ingradita cu gard din placi azbociment-prefabricate si dispune de o linie subterana proprietate privata de curent electric (de cca 800 m de la stadion pana la Dunare) linie activa cu curent electric 220 KvH si 380 KvH, pentru care se detine contract de furnizare curent electric de la ENEL si la care plata este la zi a facturilor (intocmite pentru pierdere din pamant).
Pe acest teren se mai afla urme de pereti, care au fost pastrati pentru eventuala reconstrucție a spațiilor inițiale.
Este o localie care s-ar preta foarte bine pentru depozitarea materialelor, hotel pentru cazi de rasa, statie de reparat si de incarcare cu curent electric a autoturismelor, popicarie si oricare alte activități.
Vanzarea se face direct de catre proprietar. Activul este liber de orice sarcini si are toate actele legale necesare vanzarii imediate. Localia are carte funciara, in care apar si peretii inițiali, pentru care se poate solicita modernizarea cladirii, fara a mai fi nevoie de cheltuieli suplimentare pentru obtinerea actelor necesare pentru o constructie noua.
Prețul este 19 euro/mp teren, - negociabil.
In cazul in care se considera necesitatea mai multor amanunte, acestea vi se vor da, la telefon

0740223803

Bună, mă interesează oferta dumneavoastră. Mai este valabilă?

[Adaugă fișier ?](#)

Contactează vânzătorul

Fă ofertă

Vizualizări: 653



https://www.publi24.ro/anunturi/immobiliare/de-vanzare/teren-intravilan/anunt/propietar-giurgiu-ultracentral-vand-teren-2102-mp-deschidere-la-str-garii-22-metri/780864747c6a6054.html? gl=1*gvrqaa* up*MQ.&gclid=Cj0KCQjwiMmwBhDmARIsABeQ7xRea6cCYk3XMCAd aPabAoh1GUE0AnmNfEg2ZNYAlCcXrssiSAqagFYaAsyLEALw wcb

Proprietar Giurgiu ultracentral vand teren 2102 mp deschidere la str. Garii 22 metri

320 000 EUR

Giurgiu, Giurgiu Vezi pe harta

Venut la 04.04.2024 10:18:31

0749274716

Bună, mă interesează oferta dumneavoastră. Mai este valabilă?

Adaugă fișier ?

Contactează vânzătorul

Fă ofertă

Vizualizări: 833

Raportează

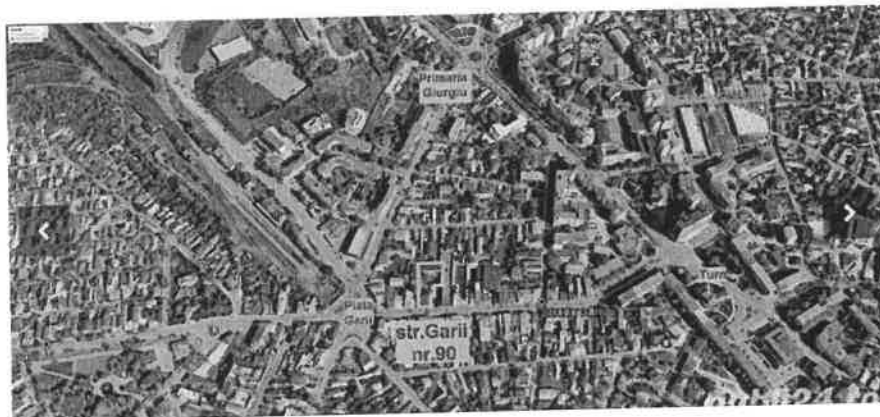

Lazar Gheorghe

☎ Telefon validat
Vezi toate anunțurile

Urmărește

Specificații

Suprafata terenului	2102.0 m ²	Front stradal	22.00
---------------------	-----------------------	---------------	-------

Descriere

Proprietar Giurgiu, str Garii, nr. 90, vand teren 2102 mp, deschidere 22 metri, toate utilitatile, ideal hipermarket, rezidential, birouri, 320.000 euro, suprafata totala: 2102, Front stradal: 22

Vezi detalii pe www.romimo.ro



https://www.publi24.ro/anunturi/ imobiliare/de-vanzare/terenuri/teren-intravilan/anunt/vand-teren-intravilan-in-orasul-giurgiu-1678-mp-pe-str-drumul-amurgului/f654160h93i97i66ef7317fd214ee0hi.html? gl=1*dt6aol* up*MQ..&clid=Ci0KCOjwiMmwBhDmARIsABeQ7xRea6cCYk3XMCAdaPabAoh1GUE0AnmNfEg2ZNYAlCcXrssiSAqagFYaAsyLEALw wcB

Nr. cad. 35209

Vând teren intravilan in Oraşul Giurgiu 1678 mp pe str.Drumul Amurgului

32 EUR negociabil

Giurgiu, Giurgiu [Vezi pe hartă](#)

Vizitat în 03.04.2024 18:29:51



0762300346

Bună, mă interesează oferta dumneavoastră. Mai este valabilă?

[Adaugă sticker ?](#)

[Contactează vânzătorul](#)

[Fă ofertă](#)

Vizualizări: 651

[Raportează](#)



Serafim florin

☎ Telefon validat
Vezi toate anunţurile

[Urmăreşte](#)

Descriere

Vând teren intravilan in suprafata de 1678 mp în Oraşul Giurgiu zona sos Alexandriei ,situat pe str.Drumul Amurgului . Terenul nu are utilităţi,acestea fiind foarte aproape de teren

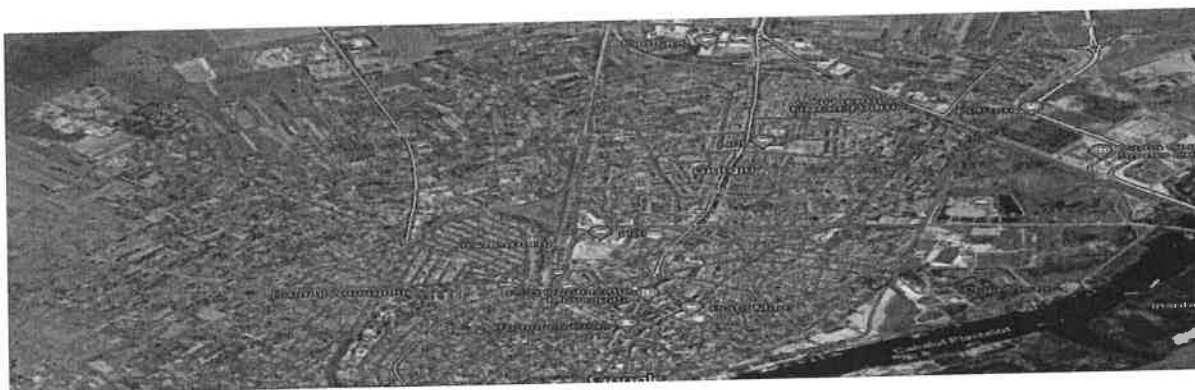

https://www.publi24.ro/anunturi/immobiliare/de-vanzare/terenuri/teren-intravilan/anunt/teren-intravilan-giurgiu/f76f8h01d5887352e8e7737698gg7hei.html?_gl=1*1oqz0k6*_up*MQ..&gclid=Ci0KCQjwiMmwBhDmARIsABeQ7xRea6cCYk3XMCAdaPabAoh1GUE0AnmNfEg2ZNyAlCcXrssiSAqagFYaAsyLEALw_wcB

Teren intravilan Giurgiu

25 000 EUR

Giurgiu, Giurgiu Sud-Vest

Vălată din 02.04.2024 22:39:01



1/4



Descriere

Vand teren intravilan situat in Giurgiu, jud. Giurgiu pe Intrarea Nevodului suprafata: 1700 m patrati cu deschidere 11 metri
posibilitatea de construit casa si racordare la reseaua de apa si canal, curent electric si gaze.

Bună, mă interesează oferta dumneavoastră. Mai este valabilă?

Adaugă fișier...

Contactează vânzătorul

Fă ofertă

Vizualizări: 1535

Raportează



Marga

Vezi toate anunțurile

Urmărește

Distribuie anunțul pe

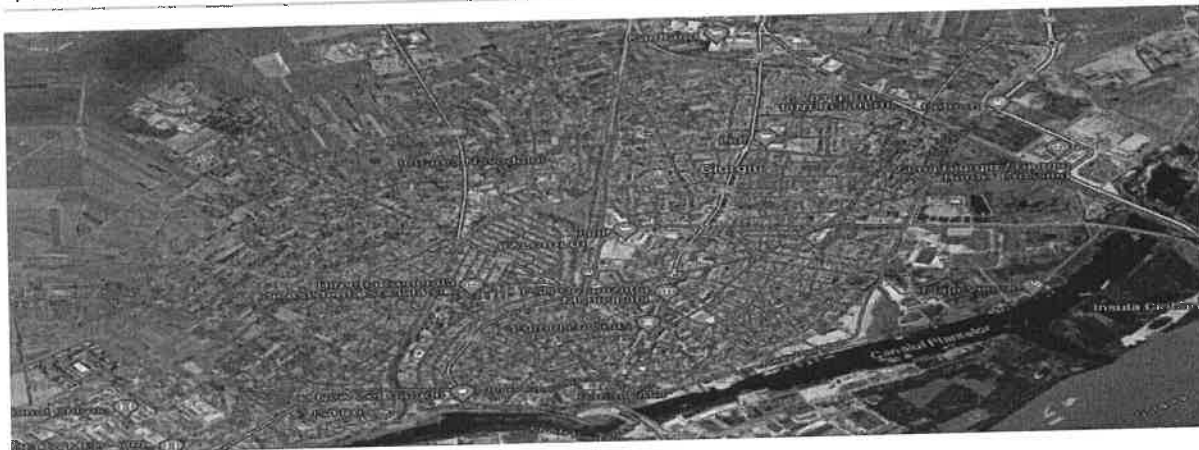

<https://www.publi24.ro/anunturi/immobiliare/de-vanzare/terenuri/teren-ptr-casa/anunt/vand-teren-in-mun-giurgiu-2000-mp-categ-curti-constructii/61756273g7dh7i46d422204eg44f43i1.html>

Vand teren in mun. Giurgiu 2000 mp ,categ curti constructii

80 000 EUR

Giurgiu, Giurgiu [Vezi pe hartă](#)

Vizibil din 04.04.2024 13:24:09



0723190466

Sună, mă interesează oferta dumneavoastră. Mai este valabilă?

Adaugă fișier ?

Contactează vânzătorul

Fă ofertă

Vizualizări: 860

Raportează



ION

Vezi toate anunțurile

Urmărește

Descriere

vand teren in mun GIURGIU STR.Lupeni .2000 mp ,gaze ,apa canal energie la gard. Terenul este in totalitate imprejmuit ,are certifiacal de urbanism P+E+2E ,se afla in zona de vile ,la 60km fe Bucuresti.Terenul este pretabil pentru case de vacanta ,sedii de firme ,constructii de tronsoane de case.Deschiderea la strada asfaltata este de 32 mp

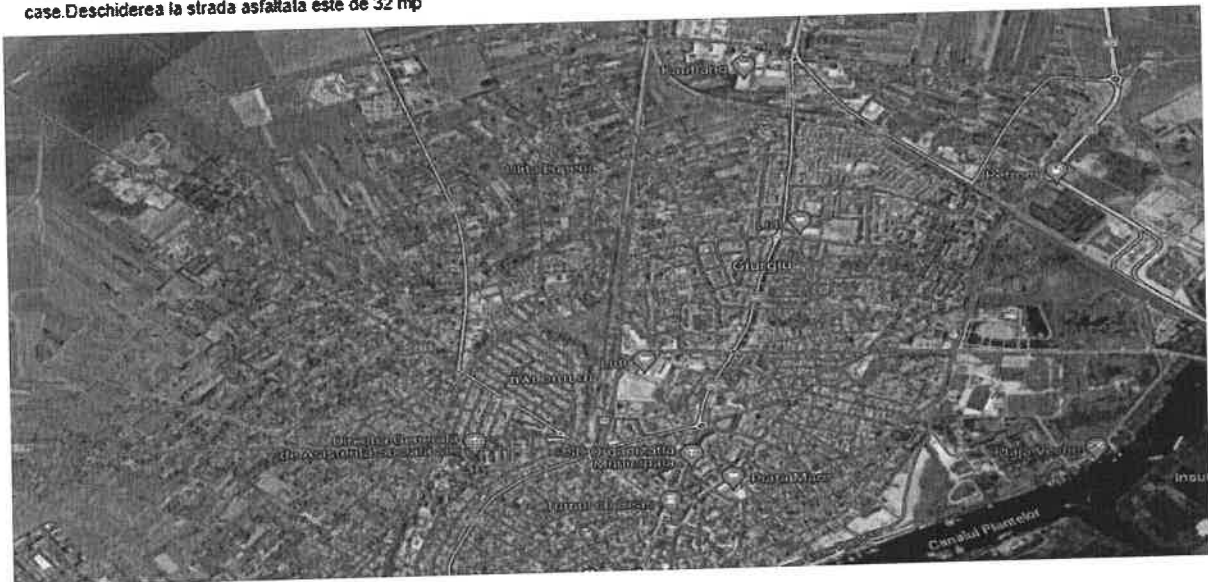

<https://www.publi24.ro/anunturi/immobiliare/de-vanzare/terenuri/teren-extravilan/anunt/vand-teren-intravilan-3500-mp-iscip-giurgiu/3geg27e6h4g472ii13i4he9fh6fg9996.html>

Vand teren intravilan 3500 mp iscip giurgiu

7 EUR negociabil

Giurgiu, Giurgiu [Vezi pe hartă](#)

Validat din 04.04.2024 13:08:51

0766426548

Bună, mă interesează oferta dumneavoastră. Mai este vala

Adaugă fișier

Contactează vânzătorul

Fă ofertă

Vizualizări: 450

Raportează



Ciprian Popa

Telefon validat

Vezi toate anunțurile

Urmărește



Specificații

Suprafata terenului 3500.0 m²

Descriere

Vand teren 3500 mp situat între CAP 9 MAI și iscip Giurgiu, fără utilități, cu acces din DN5 pe la Plase sudate (GECOR) sau pe lângă Panesim Giurgiu, foarte aproape de Dn5D, drum de legătură DNS—Vama Giurgiu. Posibilitate panouri solare.

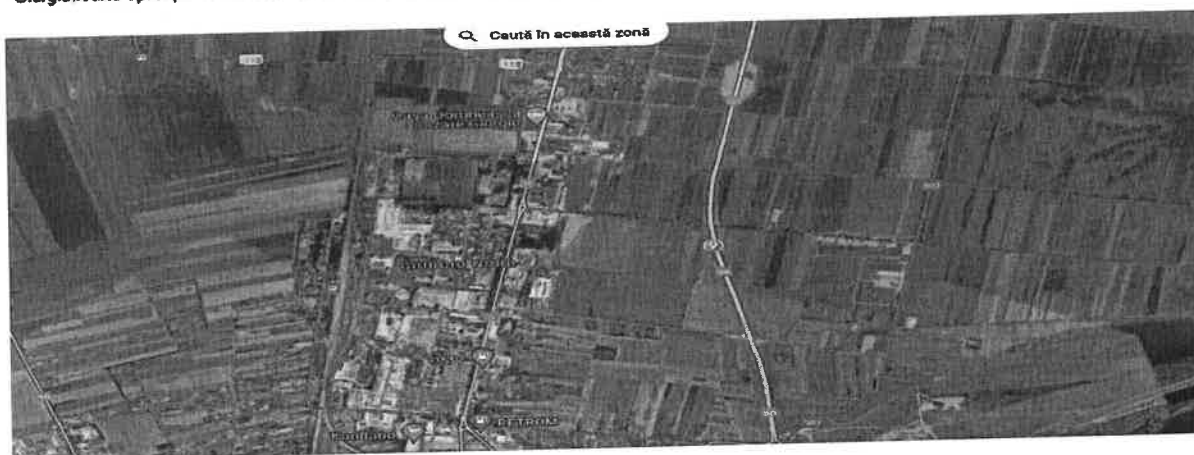

<https://www.publi24.ro/anunturi/immobiliare/de-vanzare/terenuri/teren-extravilan/anunt/teren-2-5-ha-giurgiu/3d06g60271i373g01d08efe5dhhd0856.html>

Teren 2,5 ha Giurgiu

Giurgiu, Giurgiu Vezi pe hartă

10 RON

Validat de 04.04.2024 10:05:22



0723171591

Bună, mă interesează oferta dumneavoastră. Mai este valabilă?

Adaugă fișier ?

Contactează vânzătorul

Fă ofertă

Vizualizări: 160

Raportează

Adrian Dobre

Telefon validat

Vezi toate anunțurile

Distribuie anunțul pe

Descriere

De vanzare teren 2.5 ha situat pe centura Giurgiu între Vieru si Baianu, deschidere centura 63 m drum lateral pe 397 m. Pret 2 eur pe mp. Carte funciara.

<https://www.publi24.ro/anunturi/immobiliare/de-vanzare/terenuri/teren-extravilan/anunt/teren/51311h3gedg27edge258053g7f139180.html>

Teren

Giurgiu, Giurgiu Vezi pe hartă

8 EUR minimum

Validat de 03.04.2024 11:23:25

Descriere

Vand teren 5000 mp in oras Giurgiu. Terenul se afla la capatul strazii Plopiilor . Vecinatali - case si terenuri agricole
Pret- 8 euro negociabil

0761221231

Bună, mă interesează oferta dumneavoastră. Mai este valabilă?

Adaugă fișier ?



<https://www.publi24.ro/anunturi/imobiliare/de-vanzare/terenuri/teren-intravilan/anunt/teren-de-vanzare-in-mun-giurgiu/03eie3e000407ddd1edge3i4fe95f9i7.html>

Teren de vânzare în mun.Giurgiu

23 EUR

Giurgiu, Giurgiu Vezi pe hartă

Validat de 02.04.2024 12:39:16



0762267286

Bună, mă interesează oferta dumneavoastră. Mai este valabilă?

Adaugă fișier ?

Contactează vânzătorul

Fă ofertă

Vizuanță: 2209

Raportează

a alex slav

☎ Telefon validat
Vezi toate anunțurile

👤 Înregistrează-te

Descriere

Teren de vânzare în mun.Giurgiu, str.Năvodului, nr.7, suprafață 2500mp, deschidere 17m, apa și canalizarea sunt trase pe loc, curent electric și gaze la poartă, terenul este împrejmuit integral cu gard din plasă bordurată, stradă asfaltată. Preț 23 /mp, sau schimb cu apartament cu 3 camere.



<https://www.publi24.ro/anunturi/immobiliare/de-vanzare/terenuri/teren-intravilan/anunt/vand-teren-giurgiu-judetul-giurgiu/f8iif9392735728d170601264109i15i.html>

Vand teren giurgiu , judetul giurgiu

20 EUR

Giurgiu, Giurgiu [Vezi pe hartă](#)

Valabil din 02.04.2024 18:40:07

Specificații

Suprafata terenului	612.5 m ²	Lățime drum acces	4m
---------------------	----------------------	-------------------	----

Descriere

Vand teren cu suprafata de 1340m (2 loturi de cate 534+534+272 drum de servitute), situat in strada Pictor Andreescu la intersecția cu str. Negru Voda.
Terenul este intravilan și are deschidere de 25.66m pe un lot și 25.66m pe celălalt lot.

0722382569

Bună, mă interesează oferta dumneavoastră. Mai este valabilă?

Adaugă fisier ?

Contactează vânzătorul



<https://www.publi24.ro/anunturi/ imobiliare/de-vanzare/terenuri/teren-intravilan/anunt/teren-intravilan-giurgiu/6219f466780f7f82ehf0094136g5f31d.html>

CF35673

Teren Intravilan Giurgiu

Giurgiu, Giurgiu Vest [Vezi pe hartă](#)

15 EUR negociabil

Văzută din 02.04.2024 11:27:31

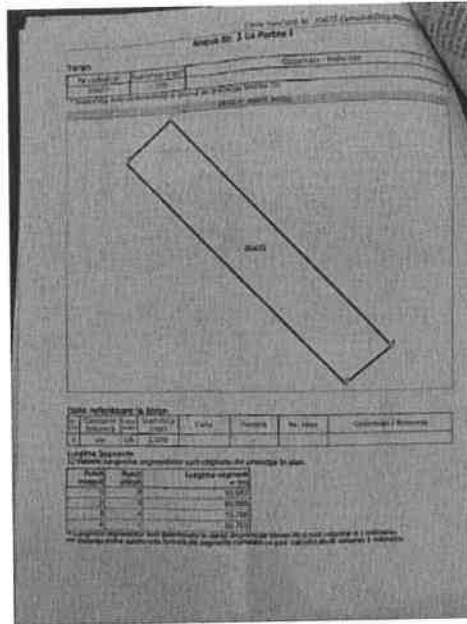

0722265219

Bună, mă interesează oferta dumneavoastră. Mai este valabilă?

[Adaugă fisier ?](#)

[Contactează vânzătorul](#)

[Fă ofertă](#)

[Vizualizări: 453](#)

[Raportează](#)

Florin

[Telefon validat](#)
Vezi toate anunțurile

[Urmărește](#)

Distribuie anunțul pe

[Facebook](#) [Twitter](#) [LinkedIn](#)



Descriere

Vânzare teren mun. Giurgiu, intravilan curți construcții liber de sarcini, în vecinătatea fostului combinat (str. Stanestiului), în suprafața totală de 1400mp din măsurători, deschidere 16m, posibil lotizare, cadastru și intabulare se acceptă credit, variante

<https://www.publi24.ro/anunturi/immobiliare/de-vanzare/terenuri/teren-intravilan/anunt/vand-tere-intravilan-10000-metrii-patrati-oras-giurgiu/96e9hg7d9fd0782318f9e74820228g4h.html>

Vand tere intravilan 10000 metri patrati Oras Giurgiu

Giurgiu, Giurgiu [Vezi pe harta](#)

Descriere

vând teren intravilan 10000mp Oraş Giurgiu zona platformă Ziron (Şoseaua Sloboziei)
Vezi detalii pe www.romimo.ro

5 EUR

Validă din 02.04.2024 09:03:58

0722238266

Bună, mă interesează oferta dumneavoastră. Mai este valabilă?

[Adaugă fișier](#)



<https://www.publi24.ro/anunturi/immobiliare/de-vanzare/terenuri/teren-intravilan/anunt/teren-intravilan/9336d2093i687ei623fe88e9d9e743hf.html>

Teren intravilan

Giurgiu, Giurgiu [Vezi pe harta](#)

Specificații

Suprafata terenului 2500.0 m²

Descriere

Vând teren intravilan, in spatele fostului Combinat Chimic.2500metri pătrați pret 5€metrul pătrat.
Vezi detalii pe www.romimo.ro

5 EUR

Validă din 01.04.2024 13:46:22

0733563870

Bună, mă interesează oferta dumneavoastră. Mai este valabilă?

[Adaugă fișier](#)

[Contactează vânzătorul](#)



<https://www.publi24.ro/anunturi/imobiliare/de-vanzare/terenuri/teren-intravilan/anunt/teren-giurgiu-nord-str-amforei/dh54197f01id73fde8744535ih0d78gh.html>

Teren Giurgiu Nord Str Amforei

12 000 EUR

0724877389

Giurgiu, Giurgiu [Vezi pe hartă](#)

Vizibil din 01.04.2024 10:36:39



Bună, mă interesează oferta dumneavoastră. Mai este valabilă?

Adaugă șter ?

Contactează vânzătorul

Fă ofertă

Vizualizări: 650

Raportează



Stefan

Vezi toate anunțurile

Urmărește

Descriere

Teren intravilan in zona Giurgiu Nord, Strada Amforei 29. suprafata 500mp se poate construi P+2.

Vezi detalii pe www.romimo.ro



<https://www.publi24.ro/anunturi/immobiliare/de-vanzare/terenuri/teren-intravilan/anunt/teren-de-vanzare-oras-giurgiu-iud-giurgiu/g09g4230ed1d755d1ehf89h6e1f306h.html>

Teren de vanzare oras Giurgiu,jud.Giurgiu

Giurgiu, Giurgiu Vezi pe hartă

Descriere

Ofert spre vanzare teren intravilan in suprafata de 6237 m.p. situat pe str.Neajlovului cu deschidere de 17 m.l. oras Giurgiu,judet Giurgiu.Zona este in plina dezvoltare.in vecinatate fiind construite multe case si vile.Terenul este pretabil pentru constructie casa,livada,solarii,parc auto, etc. Posibilitate racordare la apa curenta,gaze si electricitate. Pretul este de 14 Euro m.p., existand posibilitatea de a face schimb cu apartament(exclus etaj 4) plus diferenta. Tel.

14 EUR negociabil

Validat din 31.03.2024 20:19:30

0729355651

Bună, mă interesează oferta dumneavoastră. Mai este valabilă?

Adaugă șșier ?

<https://www.publi24.ro/anunturi/immobiliare/de-vanzare/terenuri/teren-intravilan/anunt/super-oferta/623894g1g45770fee02120h0hg4dd3d2.html>

Super oferta.

Giurgiu, Giurgiu Vezi pe hartă

Specificații

Suprafata terenului	2800,0 m ²	Front stradal	100m
---------------------	-----------------------	---------------	------

Descriere

Giurgiu,2800 mp, intravilan cu posibilitate de extindere până la 3500 mp.Localite. in spatele Kaufland, Pret de criza !!!

Vezi detalii pe www.romimo.ro

10 EUR

Validat din 31.03.2024 19:45:26

0787535867

Bună, mă interesează oferta dumneavoastră. Mai este valabilă?

Adaugă șșier ?

Confidează vânzătorul

Fă ofertă

<https://www.publi24.ro/anunturi/immobiliare/de-vanzare/terenuri/teren-extravilan/anunt/teren-intravilan/f6fi831845hf7hd1e61947h233i83i22.html>

Teren intravilan

Giurgiu, Giurgiu Vezi pe hartă

Descriere

terenul are 2000m și se afla lângă centura nou a Giurgiului

15 000 EUR

Validat din 30.03.2024 04:20:25

0755577740

Bună, mă interesează oferta dumneavoastră. Mai este valabilă?

<https://www.publi24.ro/anunturi/immobiliare/de-vanzare/terenuri/teren-intravilan/anunt/pamant-de-vanzare/49h653if0462765d173423dd894f165h.html>

Pamant de vanzare **12 EUR negociabil**

Giurgiu, Giurgiu Vezi pe harta Validat din 31 03 2024 12:41:20

0736693940

Bună, mă interesează oferta dumneavoastră. Mai este valabil

Adaugă fetă ?

Contactează vânzătorul

Fă ofertă

Vizualizări: 1452

Raportează



Marcador
Cerca de Giurgiu, UJ 7082, Romania

Cămin legal Guardat Compartit

Descriere

Pamant de vanzare 1.500m. 57m strada

Distribuie anunțul pe



<https://www.publi24.ro/anunturi/immobiliare/de-vanzare/terenuri/teren-intravilan/anunt/pamant-intravilan/20edd62i604778ege490504h4h8297hg.html>

Pamant intravilan

Giurgiu, Giurgiu Vezi pe harta



22 EUR negociabil

Vanzat din 03/03/2024 10:16:26

0751590572

Bună, mă interesează oferta dumneavoastră. Mai este valabilă?

Adaugă șter ?

Contactează vânzătorul

Fă ofertă

Vizualizări: 140

Raportează

mesaros

Telefon validat

Vezi toate anunțurile

Urmărește

Descriere

Pământ intravilan de 5212 m pătrați deschidere 80 cu 70 bun pentru mini ferme , complexuri,garaje, mini leren folbal sau si parcare auto !
 Posibilitate racordare apa curent electric toate utilitățile. Ieșire la 25 m pe centura noua vamă pe dn5 Bucuresti!

<https://www.publi24.ro/anunturi/immobiliare/de-vanzare/terenuri/teren-intravilan/anunt/teren-intravilan-1000-mp/07044h30hf7d7h801e3geh44d269dg1.html>

Teren intravilan 1000 mp.

Giurgiu, Giurgiu Vezi pe harta

Descriere

Se vinde teren cu suprafața de 1000mp pe str. Inirarea Soimului. aproape de Vama .Are deschidere de 14,5 mp , se află între case și are acte în regulă.
 Stalpul de curent se afla langa teren și utilitățile sunt în zonă.

22 EUR negociabil

Vanzat din 03/03/2024 05:37:24

0727896264

Bună, mă interesează oferta dumneavoastră. Mai este valabilă?

Adaugă fișier ?



<https://www.publi24.ro/anunturi/immobiliare/de-vanzare/terenuri/teren-intravilan/anunt/teren-intravilan/Oeg6863411e272e6dd0091fg7i51d94f.html>

Teren intravilan

Cluj-Napoca, Cluj-Napoca Vezi pe hartă

30 EUR

Valabil din 25.03.2024 15:03:23

Bună, mă interesează oferta dumneavoastră. Mai este valabilă?

Adaugă fișier ?

Contactează vânzătorul

Descriere

vis a vis Dunăreana sos București. 10000 mp(1 ha),deschidere 35 m,apa curent,100 diversi pomi fructiferi,adăpost agricol,telefon -contactati-ne!

Vezi detalii pe www.romimo.ro



<https://www.publi24.ro/anunturi/imobiliare/de-vanzare/terenuri/teren-intravilan/anunt/vand-teren-oras-giurgiu/2f4e32ifd4137295d42ie57711f8g077.html>

Vand teren oras Giurgiu

14 000 EUR

Giurgiu, Giurgiu Vezi pe hartă

Valabil din 27.03.2024 15:52:29



0736144613

Bună, mă interesează oferta dumneavoastră. Mai este valabilă?

Adaugă fisier ?

Contactează vânzătorul

Fă ofertă

Vizualizări: 300

Raportează



Cristina Iulia

Vezi toate anunțurile

Trimite

Distribuie anunțul pe



Descriere

Vand teren oras Giurgiu.

1300 metri patrati intravilan. 13 metri deschidere.

Terenul se afla pe sos Alexandriei, la iesire spre Vieru, undeva in zona Fabrica de Tabla, este lotul 6 de la strada.



<https://www.publi24.ro/anunturi/immobiliare/de-vanzare/terenuri/teren-intravilan/anunt/super-teren-parcelabil/7e7ffighe77d851hhd3443819i419i.html>

CF34912

Super teren - parcelabil

Giurgiu, Giurgiu Nord [Vezi pe hartă](#)

79 000 EUR negociabil

Validat din 27 03 2024 12:12:47

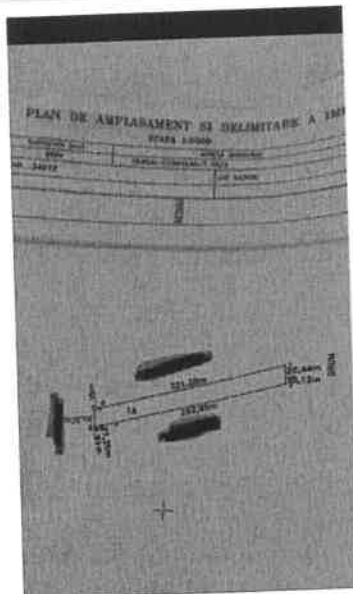

0792805330

Bună, mă interesează oferta dumneavoastră. Mai este valabilă?

[Adaugă fișier ?](#)

[Contactează vânzătorul](#)

[Fă ofertă](#)

Vizualizări: 691

[Raportează](#)



Ilaria

[Vezi toate anunțurile](#)

[Urmărește](#)

[Distribuie anunțul pe](#)

Descriere

Persoana fizica vand teren intravilan in orasul Giurgiu . zona de vile . cu suprafata de 9800mp, situat intre Gara de Nord si fabrica Lacta. Ideal pentru ranch si/sau parcelare - afacere investitie imobiliara.Deschidere 30 m. Rog seriozitate.



<https://www.publi24.ro/anunturi/imobiliare/de-vanzare/terenuri/teren-intravilan/anunt/vand-teren-intravilan-700-mp/3368f43940fh7h1fd6e0e88210id0h.html>

Vând Teren intravilan 700 mp

35 000 EUR

Giurgiu, Giurgiu [Vezi pe hartă](#)

Văzut de 23.03.2024 17:31:05

Descriere

Vând teren intravilan 700 mp, situat în Giurgiu, pe străduțarea Ofiului, într-o zonă semicentrală. Terenul are deschidere la strada de 17 m și lungime de 42.5 m. Terenul are apă, canalizare și curent electric. Toate actele sunt în regulă, vânzare se poate face imediat. Nu accept propuneri de rate sau alte variante. Prețul este de 35.000 euro.

0726186265

Bună, mă interesează oferta dumneavoastră. Mai este valabilă?

[Adaugă sticker ?](#)



<https://www.publi24.ro/anunturi/imobiliare/de-vanzare/terenuri/teren-intravilan/anunt/teren-4000m/d6ee391i7f4372092262d2ed924482e8.html>

Teren 4000m

11 EUR

Giurgiu, Giurgiu Cartierul Tineretului [Vezi pe hartă](#)

Văzut de 25.03.2024 18:24:50

Descriere

Vand teren in spate la loc. 4000 m patrati, neparcelat

0799666590

Bună, mă interesează oferta dumneavoastră. Mai este valabilă?

<https://www.publi24.ro/anunturi/imobiliare/de-vanzare/terenuri/teren-intravilan/anunt/vand-teren-intravilan-dn5d-autostrada-nemteasca-a5/d30i2h82520170842d4ed56217296637.html>

Vand teren intravilan DN5D (autostrada nemteasca A5)

30 EUR

Giurgiu, Giurgiu [Vezi pe hartă](#)

Văzut de 24.03.2024 16:42:31

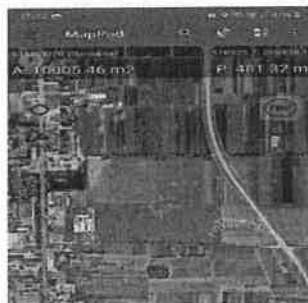

0727341124

Bună, mă interesează oferta dumneavoastră. Mai este valabilă?

[Adaugă sticker ?](#)

[Compartă la site-ul tău](#)

[P&A oferta](#)

[Vizualizări: 27](#)

[Raportează](#)



eLENA

Vezi toate anunțurile

[Intrare în site](#)

Descriere

Vand 10.000 mp teren intravilan cu deschidere 63 m la DN5D (autostrada nemteasca A5), Prețul este de 30 eur mp.

<https://www.publi24.ro/anunturi/ imobiliare/de-vanzare/terenuri/teren-extravilan/anunt/vand-teren-intravilan-giurgiu/83100124f88e7e1hd3e0hd1d647ef81h.html>

Vând teren intravilan Giurgiu

11 800 EUR negociabil

Giurgiu, Giurgiu Vezi pe hartă

Marți 09. 27. 03. 2024 13:40:26

0733149589

Bună, mă interesează oferta dumneavoastră. Mai este valabilă?

Adeugă sfer ?

Confidează vânzătorului

Fă ofertă

Vizualizări: 1297

Raportează

Crețu Andreea-



Specificații

Suprafata terenului 2280.0 m²

Descriere

Vând teren intravilan, Giurgiu, situat pe ulicioara Miron Costin numărul 86, cu suprafața de 2280 mp. Terenul este o fostă vic, motiv pentru care necesită defrișare, însă are acces la utilități. Avem toate actele necesare încheierii contractului de vânzare-cumpărare, inclusiv cadastrul. Preț 5 împ. Pentru mai multe detalii, ma puteți contacta la numărul de telefon.



<https://www.publi24.ro/anunturi/ imobiliare/de-vanzare/terenuri/teren-industrial/anunt/teren-giurgiu-langa-padurea-balanoaia-intre-lukoil-si-ferma-5000-mp-dn5b/7b0063747f616551.html>

Teren Giurgiu langa padurea Balanoaia intre Lukoil si ferma, 5000 mp, DN5B

14 99 EUR negociabil

Giurgiu, Giurgiu [Vezi pe harta](#)

Validat din 18.03.2024 10:29:24



0724026795

Bună, mă interesează oferta dumneavoastră. Mai este valabilă?

[Adaugă fișier ?](#)

Confidează în vânzătorul

Fă ofertă

Vizualizări: 634

Raportează

Cristian

☎ Telefon verificat
Vezi toate anunțurile

[Urmărește](#)

Distribuie anunțul pe

Specificații

Suprafata terenului 5000.0 m²

Descriere

Vand teren in jud Giurgiu langa padurea Balanoaia intre Lukoil si ferma. 5000 mp. DN5B. Pret negociabil. suprafata totala: 5000

<https://www.publi24.ro/anunturi/immobiliare/de-vanzare/terenuri/teren-industrial/anunt/teren-dn5-giurgiu-bucuresti-1500mp-zona-plase-sudate-gecor/7b0063747f61615e.html>

Teren DN5 Giurgiu Bucuresti, 1500mp, zona Plase Sudate, Gecor

14 99 EUR negociabil

Giurgiu, Giurgiu [Vezi pe hartă](#)

Validat din 15.03.2024 la 10:30:09



0724026795

Bună, mă interesează oferta dumneavoastră. Mai este valabilă?

[Adaugă fișier ?](#)

[Contactează vânzătorul](#)

[Fă ofertă](#)

[Vizualizări: 834](#)

[Raportează](#)



Cristian

[Telefon validat](#)

[Vezi toate anunțurile](#)

Specificații

Suprafata terenului 1500.0 m²

Descriere

Vand teren 1500 mp Giurgiu - Bucuresti, intrare din DN5 (E70 E85) zona plase sudate. Andaluzia Poarta Orientului. Acces usor la ambele capete, in vecinatatea fabricii de ulei Valcea Sca. Bucuresti Km 5. Posibilitate de a cumpara intregul lot

Pret negociabil.

Telefon : suprafata totala: 1500

Alte caracteristici: < b>

Alte caracteristici: < b>Acces auto, Oportunitati de investitie< i>< ul>



<https://www.olx.ro/d/oferta/teren-intravilan-IDhxnzC.html>



PRIVAT ⓘ



 **Claudiu**
Pe OLX din septembrie 2023
Activ ieri la 14:30

Trimite mesaj

☎ 072 489 5220

Mai multe anunțuri ale acestui vânzător >

LOCALITATE

 Giurgiu,
Giurgiu 

Postat 15 ianuarie 2025 

Teren intravilan

16 000 €

Publicitate

 RATA DE LA: 354 LEI 

 PROMOVEAZĂ  REACTUALIZEAZĂ

Persoana fizica

Suprafata utila: 502 m²

Extravilan / Intravilan: Intravilan

DESCRIERE

502m (27m deschidere) teren intravilan pe strada Neajlovului nr 22G (in spate la TEC, 10 minute de mers pe jos pana la Kauffland), apa-canal, electricitate in vecinătate .

Cartier in dezvoltare .

preț 16000 euro

ID: 259153156

Vizualizări: 800

 Raportează

<https://www.olx.ro/d/oferta/teren-intravilan-1729-mp-euromobila-IDivEa9.html>



Postat 23 decembrie 2024

PRIVAT ⓘ



Gabriela

Pe OLX din februarie 2023

Activ pe 24 decembrie 2024

Trimite mesaj

☎ 072 609 8626

Mai multe anunțuri ale acestui vânzător >

LOCALITATE

📍 Giurgiu,
Giurgiu



Teren intravilan 1729 mp Euromobila

23 000 € Prețul e negociabil

Publicitate

📄 RATA DE LA: 508 LEI

📌 PROMOVEAZĂ

🔄 REACTUALIZEAZĂ



Persoana fizica

Suprafata utila: 1 729 m²

Extravilan / intravilan: Intravilan

DESCRIERE

Vând teren intravilan, pe str Muntenia, in Giurgiu, 1729 mp, deschidere 21,19 m x 79 m. Pe teren este construita o magazie cu beci.

Este canalizare pe strada, gazele sunt în capătul străzii, la Euromobila, strada este asfaltata în capat, urmeaza a fi asfaltata in totalitate. In apropiere sunt mai multe case construite. Terenul este împrejmuit cu plasa de sarma.

Nu exista stâlpi pe teren, conform certificatului de urbanism se poate construi P+4. Pe teren este și un put cu apa

ID: 274231589

Vizualizări: 2356

🚩 Raportează

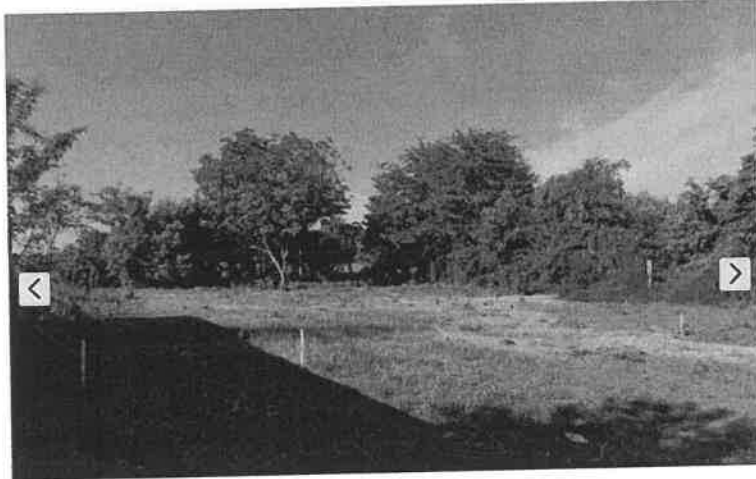

PRIVAT ⓘ



Persoana fizica
Pe OLX din martie 2021
Activ pe 03 ianuarie 2025

Trimite mesaj

☎ 072 211 6876

Mai multe anunțuri ale acestui vânzător >

LOCALITATE

📍 Giurgiu,
Giurgiu



Postat 17 decembrie 2024



Vand/schimb teren intravilan 2000 mp

23 500 € Prețul e negociabil

Publicitate

📄 VREI UN CREDIT IPOTECAR?



📌 PROMOVEAZĂ ○ REACTUALIZEAZĂ

Persoana fizica

Suprafata utila: 2 000 m²

Extravilan / Intravilan: Intravilan

DESCRIERE

Intravilan 2000 mp, constructibil, aviz enel, certificat de urbanism, studiu topografic. Posibil variante autoturism/garsoniera. Strada Muntenia (Euromobila).

ID: 261900647

Vizualizări: 4818

📄 Raportează

<https://www.olx.ro/d/oferta/tren-intravilan-giurgiu-IDivApC.html>

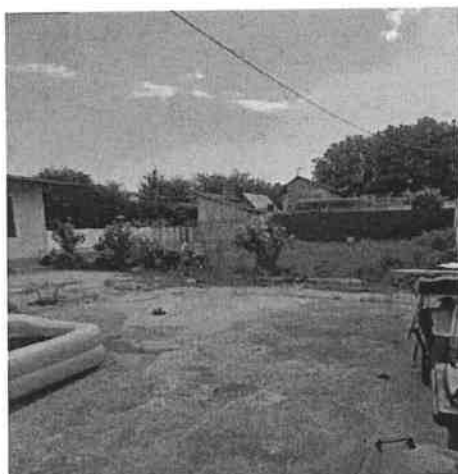

PRIVAT ⓘ



Laurentiu

Pe OLX din decembrie 2017
Activ pe 02 decembrie 2024

Trimite mesaj

☎ 076 160 0267

Mai multe anunțuri ale acestui vânzător >

LOCALITATE

📍 Giurgiu,
Giurgiu

Postat 01 ianuarie 2025



Tren intravilan Giurgiu

42 500 €

Publicitate

📄 RATA DE LA: 939 LEI



📄 PROMOVEAZĂ ⌚ REACTUALIZEAZĂ

Persoana fizica

Suprafata utila: 400 m²

Extravilan / intravilan: Intravilan

DESCRIERE

De vânzare 400m' de tren intravilan în Giurgiu, str. Negru Vodă, nr162 A, deschidere la strada 21 de m., gard din beton, apa potabila, posibilitate de racordare la rețeaua electrica, gaze, canalizare. Posibilitate de constructie si extindere fara autorizatie. Proprietar cu carte funciara. Accept și variante.

ID: 273740516

Vizualizări: 4161

🚩 Raportează

<https://www.olx.ro/d/oferta/teren-intravilan-sos-alexandriei-1017m2-IDi1Bxs.html>



ionut

Pe OLX din Ianuarie 2014

Activ pe 10 Ianuarie 2025

Trimite mesaj

☎ 076 629 4273

Mai multe anunțuri ale acestui vânzător >

LOCALITATE

📍 Giurgiu,
Giurgiu

Postat 10 ianuarie 2025



Teren intravilan sos alexandriei 1017m2

26 000 €

Publicitate

📄 VREI UN CREDIT IPOTECAR? ▶ ×

📄 PROMOVEAZĂ 🔄 REACTUALIZEAZĂ

Persoana fizica

Suprafata utila: 1 017 m²

Extravilan / intravilan: Intravilan

DESCRIERE

Teren intravilan 1017m2

Deschidere 15m

Lungime 65.5m

Terenul are intrare și din șoseaua Alexandriei și de pe ulicioara alexandriei

Toate actele la zi se poate vinde imediat

ID: 281133014

Vizualizări: 201

🚩 [Raportează](#)

<https://www.olx.ro/d/oferta/teren-de-vanzare-intravilan-giurgiu-IDi0m15.html>

Postat 06 ianuarie 2025

Teren de vânzare intravilan Giurgiu

143 400 € Prețul e negociabil

Publicitate

VREI UN CREDIT IPOTECAR?

PROMOVEAZĂ REACTUALIZEAZĂ

Persoana fizica

Suprafata utila: 717 m²

Extravilan / Intravilan: Intravilan

DESCRIERE

Teren intravilan în Giurgiu, situat în zona șoseaua 1 Decembrie 1918
717 mp măsurată în cartea funciară cu deschidere de 30 mp. Pe amplasament sunt construite 2 case
bătrânești racordate la energie cu 2 contracte distincte, apă și canalizare cu posibilitate de racordare la
gaze.
Preț 200€ mp
Detalii la nr: 07*****86

ID: 280837685

Vizualizări: 114

Raportează



PRIVAT



Lavinia

Pe OLX din ianuarie 2025
Activ pe 06 ianuarie 2025

Trimite mesaj

076 023 5486



Mai multe anunțuri ale acestui vânzător

LOCALITATE

Giurgiu,
Giurgiu

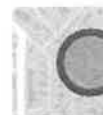

DREPTURILE CONSUMATORILOR

<https://www.olx.ro/d/oferta/teren-de-inchiriat-IDj1CF9.html>

Postat 10 ianuarie 2025

Teren de închiriat

1 500 €

Publicitate

RATA DE LA 33 LEI

PROMOVEAZĂ REACTUALIZEAZĂ

Persoana fizica

Suprafata utila: 600 m²

Extravilan / Intravilan: Intravilan

DESCRIERE

Închiriez teren pe Bld.Bucuresti lângă Kaufland cu o suprafață de 600 metri pătrați, cu destinație depozite
sau alte spatii comerciale.
Cu posibilitate de intrare în spatele galeriilor comerciale(C&D,Flanco,DM,Pepco) și calea de acces strada
Gloriei către Kaufland.

ID: 28137335

Vizualizări: 64

Raportează



PRIVAT



Belanu Mariean

Pe OLX din septembrie 2017
Activ pe 11 ianuarie 2025

Trimite mesaj

Suna vanzatorului



Mai multe anunțuri ale acestui vânzător

LOCALITATE

Giurgiu,
Giurgiu



<https://www.olx.ro/d/oferta/teren-de-vanzare-str-negru-voda-direct-proprietar-IDiGJTh.html>

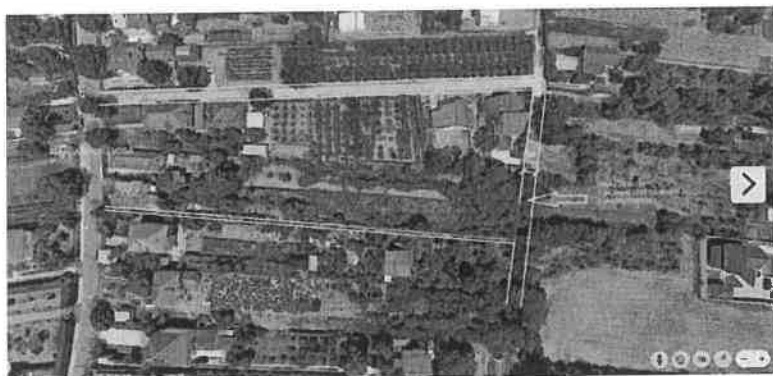

Nicu
Pe OLX din august 2013
Activ pe 10 ianuarie 2025

Trimite mesaj

☎ 076 932 9424

▶ Mai multe anunțuri ale acestui vânzător >

LOCALITATE

📍 Giurgiu,
Giurgiu



Postat 02 ianuarie 2025



Teren de vanzare Str. Negru Voda (Direct proprietar)

40 €

Publicitate

VREI UN CREDIT IPOTECAR?



PROMOVEAZĂ REACTUALIZEAZĂ

Persoana fizica

Suprafata utila: 1 036 m²

Extravilan / Intravilan: Intravilan

DESCRIERE

De vanzare teren intravilan liber de sarcini cu toate actele in regula pentru a obtine autorizatie de construire. Suprafata terenului este de 1036 mp cu o deschidere de 12.12 m si o lungime de 90 m.

Posibilitate racordare APA, GAZE, CURENT , CANALIZARE.

Pretul este de 49 Euro/mp.

Mai multe detalii despre locatie aveti in pozele anuntului, va stau la dispozitie si la numarul de telefon : zero sapte sase noua trei doi noua patru doi patru.

ID: 276160231

Vizualizări: 751

Raportează

<https://www.olx.ro/d/oferta/teren-de-vanzare-giurgiu-negru-voda-IDityTG.html>



 **Victor Nitu**
Pe OLX din Iunie 2012
Activ pe 21 decembrie 2024

Trimite mesaj

☎ 073 984 0979

Mai multe anunțuri ale acestui vânzător

LOCALITATE

📍 Giurgiu,
Giurgiu



Postat 21 decembrie 2024

Teren de vanzare Giurgiu Negru-Voda

50 € Prețul e negociabil

Publicitate

📅 RATA DE LA: 1 LEI



📄 PROMOVEAZĂ

🔄 REACTUALIZEAZĂ

Persoana fizica

Suprafata utila: 1 500 m²

Extravilan / Intravilan: Intravilan

DESCRIERE

Vand teren intravilan, in Giurgiu, suprafata 1500 de metri patrati, acces din strada Magnoliei, adiacenta strazii Negru-Voda. Zona de vile. Posibilitate racordare usoara la utilitati(apa, curent, canal, gaze). Pret negociabil. Adresa: Negru-Voda numarul 74.

ID: 273019708

Vizualizări: 1382

🚩 Raportează

<https://www.olx.ro/d/oferta/teren-de-vanzare-sau-inchiriere-IDgRYgN.html>



PRIVAT ⓘ



lavinlasturzea1991

Pe OLX din decembrie 2017

Activ pe 10 ianuarie 2025

Trimite mesaj

☎ 076 738 4721

➤ Mai multe anunțuri ale acestui vânzător >

LOCALITATE

📍 Giurgiu,
Giurgiu



Postat 14 ianuarie 2025

Teren de vanzare sau închiriere

23 € Prețul e negociabil

Publicitate

📄 RATA DE LA: 1 LEI

📌 PROMOVEAZĂ

🔄 REACTUALIZEAZĂ

Persoana fizică

Suprafata utila: 3 000 m²

Extravilan / Intravilan: Intravilan

DESCRIERE

Teren intravilan cu o suprafata de 3000 mp, in Giurgiu, str Gloriei, nr 15.

Utilitatile apa si canal pe teren,iar curentul la limita proprietății.

Sau schimb cu apartament.

23 euro mp negociabil.

ID: 249284441

Vizualizări: 4057

🚩 [Raportează](#)



PRIVAT ⓘ



Florinel

Pe OLX din februarie 2020
Activ pe 07 ianuarie 2025

Trimite mesaj

☎ 072 233 9408

▶ Mai multe anunțuri ale acestui vânzător >

LOCALITATE

📍 Giurgiu,
Giurgiu

Postat 14 ianuarie 2025



Imobil + teren central in orasul Giurgiu

550 000 € Prețul e negociabil

Publicitate

VREI UN CREDIT IPOTECAR?



PROMOVEAZĂ REACTUALIZEAZĂ

Persoana fizica

Suprafata utila: 1 622 m²

Extravilan / intravilan: Intravilan

DESCRIERE

Imobil P+1E, suprafata construita la sol 588 mp, suprafata teren 1622 mp, deschidere stradala 30 de ml.
Imobilul este intr-o stare avansata de deteriorare.

ID: 280886292

Vizualizări: 316

Raportează

<https://www.romimo.ro/anunturi/immobiliare/de-vanzare/terenuri/teren-intravilan/anunt/vand-teren-intravilan-700-mp/3368f43940fh7h1fd6e0e8210id0h.html>

Vând Teren intravilan 700 mp

35 000 EUR

Giurgiu, Giurgiu [Vezi pe hartă](#)

Valabil din 1/15/2025 10:07:03 AM

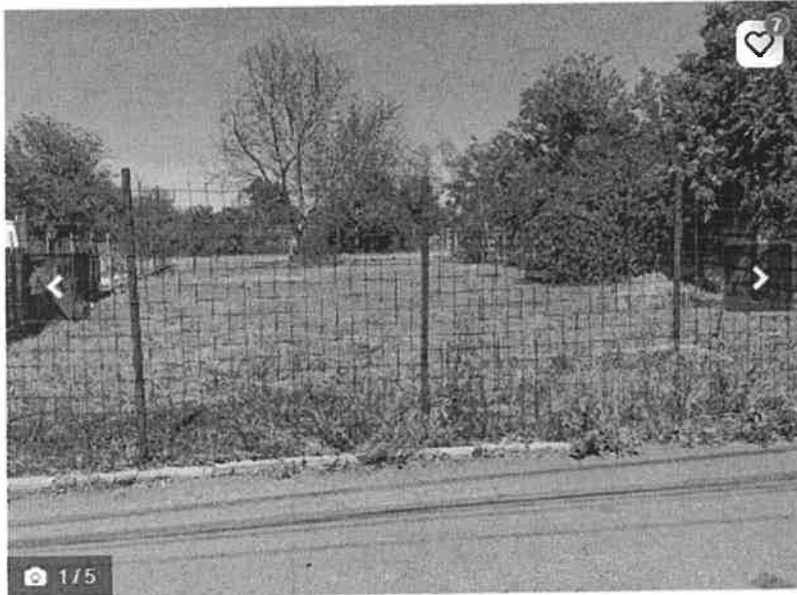

Descriere

Vând teren intravilan 700 mp ,situat in Giurgiu ,pe str.Intrarea Oltului, într-o zonă semicentrală .Terenul are deschidere la strada de 17 m și lungime de 42.5 m.Terenul are apă, canalizare și curent electric. Toate actele sunt in regulă, vanzarea se poate face imediat.Nu accept propuneri de rate sau alte variante . Pretul este de 35.000 euro .



Telefon validat

Nelu
Vezi toate anunțurile

0726186265

Contactează vânzătorul

Bună, mă interesează oferta dumneavoastră. Mai este valabilă?

[Adaugă fișier ?](#)

[Mesaj](#)

Distribuie anunțul pe



<https://www.romimo.ro/anunturi/immobiliare/de-vanzare/terenuri/teren-intravilan/anunt/vanzare-teren-intravilan-giurgiu/9i87h18f2d5e78f6ef8hf31i7394d2ii.html>

Vanzare teren intravilan Giurgiu

32 000 EUR
negociabil

Giurgiu, Giurgiu [Vezi pe hartă](#)

Valabil din 1/8/2025 10:07:59 AM

Descriere

Vand in municipiul Giurgiu, vis-a-vis de stadionul orasului - Marin Anastasovici,- la cca de 200 m de Dunare , un teren intravilan, de 1686 mp, cu posibilitati de extindere si cu deschidere pe doua laturi ale terenului de forma dreptunghiulara, pentru acces la drumul public betonat. Locatia este ingradita cu gard din placi azbociment-prefabricate si dispune de o linie subterana proprietate privata de curent electric (de cca 800 ml de la stadion pana la Dunare) linie activa cu curent electric 220 Kwh si 380 Kwh, pentru care se detine contract de furnizare curent electric de la ENEL si la care plata este la zi a facturilor (intocmite pentru pierderile din pamant).

Pe acest teren se mai afla urme de pereti ,care au fost pastrati pentru eventuala reconstructie a spatiilor initiale.

Este o locatie care s-ar preta foarte bine pentru depozitarea materialelor, hotel pentru caini de rasa, statie de reparat si de incarcare cu curent electric a autoturismelor, popicarie si oricare alte activitati .

Vanzarea se face direct de catre proprietar. Activul este liber de orice sarcini si are toate actele legale necesare vanzarii imediate. Locatia are carte funciara, in care apar si peretii initiali, pentru care se poate solicita modernizarea cladirii, fara a mai fi nevoie de cheltuieli suplimentare pentru obtinerea actelor necesare pentru o constructie noua

Pretul este 19 euro/mp teren, - negociabil.

In cazul in care se considera necesitatea mai multor amanunte,acestea vi se vor da .la telefon



Octav
Vezi toate anunțurile
0740223803

Contactează vânzătorul

Bună, mă interesează oferta dumneavoastră. Mai este valabilă?

Adaugă fișier ?

Mesaj

Distribuie anunțul pe

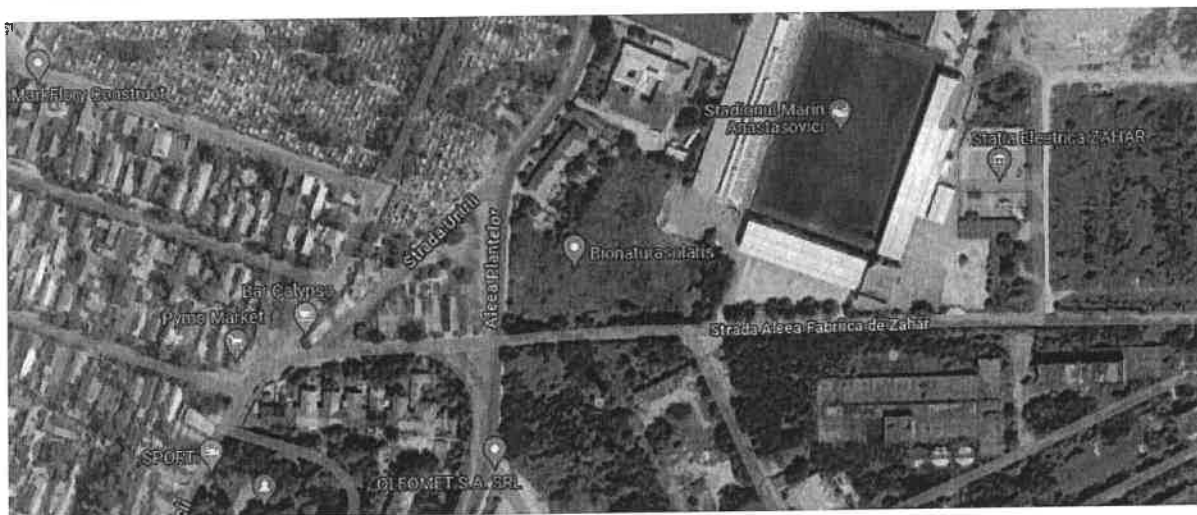

<https://www.romimo.ro/anunturi/ imobiliare/de-vanzare/terenuri/teren-intravilan/anunt/teren-intravilan/727d791h41f57h6hei56i7h16e4fidfh.html>

Teren intravilan

20 EUR

Giurgiu, Giurgiu

Vezi pe hartă

Valabil din 1/11/2025 6:12:43 PM

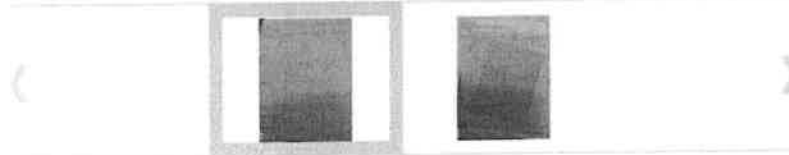
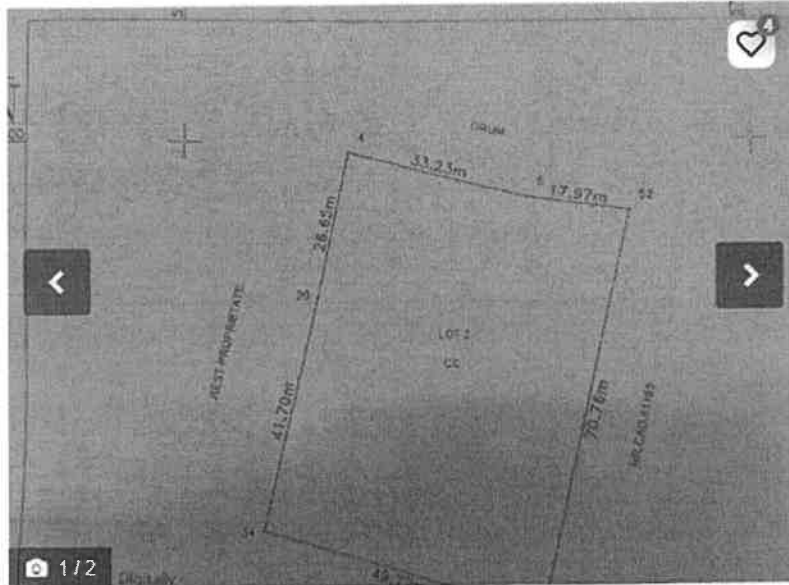

Descriere

De vânzare teren intravilan în Giurgiu, Soseaua București, vis a vis de euromobila . 3477 mp
Deschidere stradală 50 ml , lungime 70 ml
Preț negociabil 25 euro mp
Preț final 20 euro mp

☑ Telefon validat

florin30maf
Vezi toate anunțurile

0766142675

Contactează vânzătorul

Bună, mă interesează oferta dumneavoastră. Mai este valabilă?

Adaugă fișier ?

Mesaj

Distribuie anunțul pe





VT

Șoseaua Bucuresti

Istoric de preț

Proprietate

—

PMZ

€ 222.912

↑ 50,8% în ultima luna

Comparabile

54

↓ 15,6% în ultima luna

Intrări noi pe piață

10

↓ 23,1% în ultima luna

Actualizări

 Filtrare modificari de pret

Data	Eveniment	Pret	Sursa
14/12/2024	Actualizat	—	romimo.ro
06/12/2024	Actualizat	—	olx.ro
30/11/2024	Actualizat	—	romimo.ro
16/11/2024	Actualizat	—	romimo.ro
02/11/2024	Actualizat	—	olx.ro



VT

Șoseaua Bucuresti

10/06/2024	Actualizat	—	romimo.ro
03/06/2024	Actualizat	—	romimo.ro
18/05/2024	Actualizat	—	romimo.ro
11/05/2024	Actualizat	—	romimo.ro
27/04/2024	Actualizat	—	romimo.ro
20/04/2024	Actualizat	—	romimo.ro
13/04/2024	Actualizat	—	romimo.ro
06/04/2024	Actualizat	€ 69540	romimo.ro
05/04/2024	Intrat pe piață	€ 69540	olx.ro

Acest raport conține date disponibile în mod public și/sau introduse de terțe părți și este oferit "ca atare" și "așa cum este disponibil". Informațiile nu sunt verificate sau garantate. Valoarea estimată a unei proprietăți este cu caracter estimativ și nu reprezintă valoarea reală a proprietății. Raportul a fost generat în mod automat prin prelucrarea datelor disponibile.

<https://www.romimo.ro/anunturi/immobiliare/de-vanzare/terenuri/teren-intravilan/anunt/teren-intravilan-giurgiu/f76f8h01d5887352ehe7737698gg7hei.html>

Teren intravilan Giurgiu

25 000 EUR

Giurgiu, Giurgiu Sud-Vest [Vezi pe hartă](#)

Valabil din 1/12/2025 9:59:39 PM



Descriere

Vand teren intravilan situat in Giurgiu, jud. Giurgiu pe Intrarea Navodului suprafata: 1700 m patrati cu deschidere 11 metri
posibilitatea de construit casa si racordare la rețeaua de apa si canal, curent electric si gaze.



Intrarea Navodului

30/28 L ACTIV 12/12/2024 23:54

DETALII ACTIVITATE CONTACT



25.000 €
Pret initial

GRAFIC



Descriere

Teren intravilan Giurgiu

Vand teren intravilan situat in Giurgiu, jud. Giurgiu pe Intrarea Navodului suprafata: 1700 m patrati cu deschidere 11 metri
posibilitatea de construit casa si racordare la rețeaua de apa si canal, curent electric si gaze.

Localizare

Intrarea Navodului

Giurgiu (GR)

Marga
Vezi toate anunțurile

Contactează vânzătorul

Bună, mă interesează oferta dumneavoastră. Mai este valabilă?

Adaugă fișier ?

Mesaj

Distribuie anunțul pe



<https://www.romimo.ro/anunturi/immobiliare/de-vanzare/terenuri/teren-intravilan/anunt/terenuri-intravilane-de-vanzare/1f79493e09937e231gg7g56d93984134.html>

Terenuri intravilane de vanzare

20 EUR

Giurgiu, Giurgiu [Vezi pe harta](#)

Validat din 1/9/2025 3:54:27 PM

Descriere

Vand terenuri intravilane de 800 m2. Acestea sunt situate pe Sos. Alexandriei si se afla pe Ulicioara Hodivoaiei.

Răzvan Carastan

Vezi toate anunțurile

0767480290



Giurgiu (GR)

914 ZILE 03/12/2024 11:49

DETALII

ACTIVITATE

CONTACT

Portofoliu [v](#)



19 €/m²
Pret initial

GRAFIC

Descriere

Terenuri intravilane de vanzare

Vand terenuri intravilane de 650, 800 m2. Acestea sunt situate pe Sos. Alexandriei. Cel de 650m2 este situat pe Drumul Plopiilor, iar cele de 800m2 se afla pe Ulicioara Hodivoaiei.

Localizare

Giurgiu (GR)

ULICIOARA HODIVOAIEI

<https://www.romimo.ro/anunturi/immobiliare/de-vanzare/terenuri/teren-intravilan/anunt/teren-intravilan-municipiul-giurgiu-s-2500mp/7hde3824d36i7187e6g33i74h697h2h1.html>

Teren intravilan municipiul Giurgiu,
S=2500mp

25 EUR

Giurgiu, Giurgiu Tineretului [Vezi pe harta](#)

Validat din 12/02/2024 8:24:40 AM



1/1

Descriere

Vand teren intravilan situat in oras Giurgiu, avand suprafat de 2500mp si o deschidere de cca 30m . Terenul este situat

la cca 150m fata de strada Decebal și cca 300m fata de șoseaua Giurgiu - Bucuresti, fiind pretabil construirii de locuințe.

Energie electrica la limita de proprietate .



Giurgiu (GR)

03/12/2024 08:32

DETALII

ACTIVITATE

CONTACT

Portofoliu



25 €/m²
Pret initial

GRAFIC

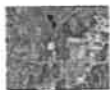

Descriere

Teren intravilan municipiul Giurgiu,
S=2500mp

Vand teren intravilan situat in oras Giurgiu, avand suprafat de 2500mp si o deschidere de cca 30m . Terenul este situat la cca 150m fata de strada Decebal si cca 300m fata de șoseaua Giurgiu -Bucuresti, fiind pretabil

Telefon validat



Florentina

Vezi toate anunțurile

0722799650

Contactează vânzătorul

Bună, mă interesează oferta dumneavoastră. Mai este valabilă?

Adaugă fișier ?

Mesaj

Distribuie anunțul pe



https://www.storia.ro/ro/oferta/de-vanzare-teren-industrial-comercial-giurgiu-soseaua-bucuresti-dn5-IDBINt.html? gl=1*1j5ssfz* gcl aw*RONMLIE3MzMyMzg3NDkuQ2p3S0NBaUE5YnE2QmhBS0Vpd0FInmJxb1BfLUY3R05wZXNDUHUwOGxYzkydUZGTzR1N0xFNk1UVEh3OV9iMDJwb190RiFDdGdHNXN4b0NCLTRRQXZEX0J3RQ..* gcl au *MTQ0OTE5NTc4OS4xNzI3NjgwMTgz* ga*MzgwNDIvODYzLjE3Mic2ODAxODM.* ga NK3K3T1FT5*MTczNDM2NTk0Ny45MS4wLjE3MzQzNjU5NDcuMC4wLjE3

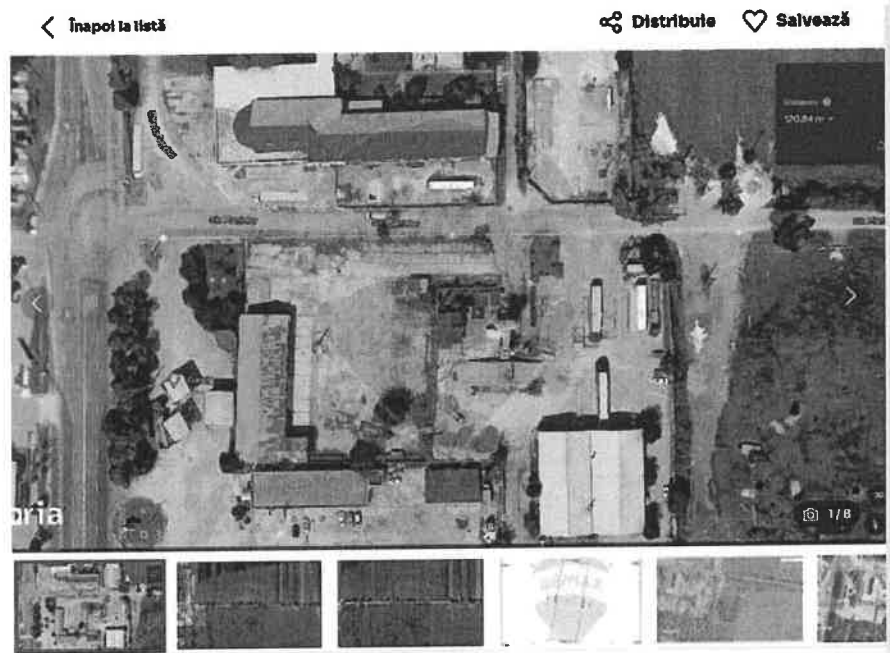

◀ Înapoi la listă 🔗 Distribuie ❤ Salvează

 **Violeta Anciu**
 Remax Klass
 ☎ 0371 784 083

Te rugam sa completezi acest camp

Te rugam sa completezi acest camp

Sunt interesat(ă) de acest teren vânzare și aș vrea să fac o vizionare
 Aștept cu interes răspunsul dvs.
 Mulțumesc!

Administratorul acestor date este S.C. DLX Services S.R.L. (Storia) [mai mult](#)

Publicitate

IA-ȚI CASĂ PENTRU CASA TA

De Vanzare Teren Industrial/Comercial Giurgiu | Soseaua Bucuresti, DN5

50 000 € 15 €/m²

 Strada Tudor Vianu, Giurgiu, Giurgiu

Teren de vânzare

 3325m²

Tip teren:	agricol
Locație:	urbana
Suprafață utilă:	3325 m ²
Dimensiuni:	fără informații
Gard:	fără informații
Tip acces:	asfaltat
Împrejurimi:	fără informații
Media:	apă curentă
Tip vânzător:	agenție

Va propun o oportunitate de investitie intr-un teren comercial/industrial din Municipiul Giurgiu, jud. Giurgiu, zona Giurgiu Nord, amplasat la doar 120m de DN5 (parte din drumurile europene E70 Si E85), drum national de legatura intre Bucuresti, Giurgiu si implicit granita cu Bulgaria. La o distanta de 600m, de pe Strada Plantelor, se acceseaza drumul national DN5D, ruta ocolitoare.

Mai mult decat atat, se va putea accesa facil autostrada București-Giurgiu, numita si autostrada A5, care va conecta Bucureștiul de Giurgiu, si mai departe de capitala Bulgariei, Sofia, prin legaturi cu A7 si A2. Toate aceste aspecte legate de conectivitate si accesibilitate contribuie semnificativ la succesul business-ului dezvoltat in zona, scazand, totodata, costurile de transport/aprovizionare.

Terenul face parte dintr-o zona industrial-comerciala a orasului Giurgiu, in imediata apropiere aflandu-se centre logistice, de depozitare ori productie, puncte de lucru si centre comerciale, benzinarii, un hotel, precum si un atelier de reparatii auto.

Este situat in intravilan si beneficiaza de o deschidere de 33m. La nivel de utilitati, exista stalpi de curent electric chiar la limita proprietatii, iar restul utilitatilor se afla la o distanta aproximativa de 50m.



<https://www.imobiliare.ro/oferta/teren-constructii-de-vanzare-giurgiu-semicentral-6237mp-248565832>

Teren intravilan I Neajlovului -Giurgiu I Acces auto

Semicentral, Județul Giurgiu - Vezi Hartă

13.95 € / mp

87.000 €

Rate de la 1.973 RON/lună  simulează credit

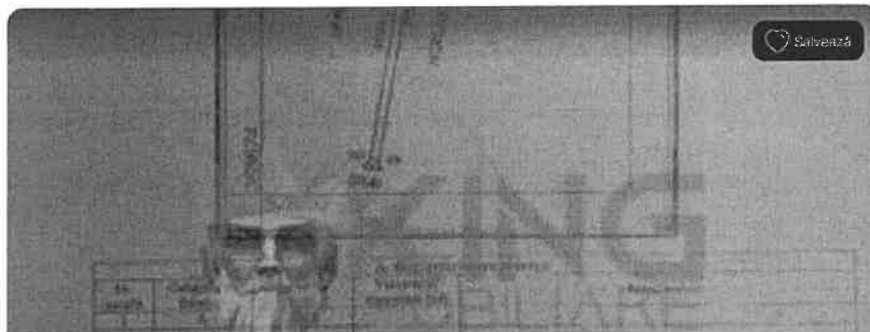

Partener: Imobiliare.ro Finance 

KING IMOBILIARE
Acoperire Națională
KING IMOBILIARE (PRO)

 **0374451090**
0720762675

 Trimite mesaj

Descriere

Teren intravilan I Neajlovului -Giurgiu I Acces auto

P95542 KING IMOBILAIRE va propune spre vanzare un teren intravilan in Giurgiu pe strada Neajlovului.

Dimensiuni : 6237m si este compus din 2 parcele : 3734m si 2503 . Intravilan, utilitati la strada. Zona este in plina dezvoltare, in vecinatatea lui fiind construite mai multe case, vile.

Acesta poate sa fie achizitionat separat sau si total.

De asemenea se poate cumpara ca investitie si parcelabil ulterior.

ID anunț: XC8813189

Actualizat în: 06.01.2025

Suprafață teren: **6237 mp** Tip teren: **Construcții**

Clasificare teren: **Intravilan**

UTILITĂȚI GENERALE

Utilități in zona

AMENAJARE STRAZI

Asfaltate

Pietruite

ALTE CARACTERISTICI

Oportunitate de investiție

Parcelabil

Acces auto

COMISION

3%+TVA

<https://www.imobiliare.ro/oferta/teren-constructii-de-vanzare-giurgiu-nord-17500mp-199554664>

Teren Intravilan 17,500mp Giurgiu / Strada Gloriei

Nord, Județu: Giurgiu - Vezi Hartă

811 € + TVA / mp

142.000 € + TVA

Rate de la 3.220 RON/lună simulează credit



Roxana Tenea
Sales Associate
RE/MAX Quality **PRO**

0371780270
0771383118

Trmite mesaj

Teren Intravilan 17,500mp Giurgiu / Strada Gloriei

Teren de vanzare Intravilan, Giurgiu- Strada Gloriei

Va oferim la vanzare un teren intravilan aflat in Giurgiu, in apropiere de Gara Nord Giurgiu. In suprafata de 17,500 mp, terenul este pretabil pentru investitie, avand destinatie pentru rezidential P+2+M.

Utilitatile se afla la 100m de locatia terenului.

anunț: XEAG15008

Actualizat în: 27.11.2024

Suprafață teren:	17500 mp	Front stradal:	23 m
Tip teren:	Construcții	Nr fronturi stradale:	2
Clasificare teren:	Intravilan	Lățime drum acces:	6 m

UTILITĂȚI GENERALE

Utilitati in zona

AMENAJARE STRAZI

Neamenajate

ALTE CARACTERISTICI

Acces auto

<https://homezz.ro/teren-intravilan-giurgiu-utilitati-10000mp-27m-latim-3766725.html>

Teren intravilan | Giurgiu | Utilitati | 10000mp | 27m latim

Giurgiu / Giurgiu

120.000 €

Rată estimată

2.660 Lei/lună

Avans (15%)

89.460 lei

Perioada împrumutului

30 ani

Simulează credit

ipotecare.ro



KING IMOBILIARE
CONSULTANȚI IMOBILIAR

Vezi toate anunțurile

4037 445 1092

număr de telefon verificat

Trimite mesaj

Solicită vizionare

Salvează la favorite

Galerie Foto

Specificatii și descriere

Localizare

Despre zonă

Anunțurile utilizatorului

Specificații

Suprafață teren	10000 m ²	Clasificare teren	Intravilan
Comision cumpărător	3%	Utilități	Curent, Apă, Canalizare, Gaz
Tip teren	Construibil	Tip tranzacție	Vânzare
Tip vânzător	Companie		

KING IMOBILAIRE va propune spre vanzare in exclusivitate un teren intravilan in Giurgiu.

Dimensiuni : 27 m lățime 370 m lungime.

Intravilan, utilități la stradă.

Zona este în plina dezvoltare. în vecinătatea lui fiind construite mai multe case, vile.

<https://www.imobiliare.ro/oferta/teren-constructii-de-vanzare-giurgiu-central-11250mp-247500052>

Teren intravilan oras Giurgiu, ideal oportunitate de investitie

Central, Județul Giurgiu - Vezi Hartă

13.24 € / mp

149.000 €

Rate de la 3.379 RON/lună  simulează credit



Nita Veronica
Partener Galaxy Imob
GALAXY IMOB **PRO**

0742083373
Apează acum

Trimite mesaj

Trimite linkul unui prieten pe:

Teren intravilan oras Giurgiu, ideal oportunitate de investitie

GLX9173B1154. Va propunem spre vanzare un teren intravilan cu mare potential, situat pe str Gloriei, in Giurgiu. aproape de Gara.

Terenul are deschidere de 66 m si adancime de aprox 340 m si impreuna cu vecinul s-a lasat un drum pentru valorificarea mai buna a terenului.

Conform certificatului de urbanism, terenul are ca destinatie locuinte, locuinte colective, afaceri ce servesc comunitatea sau servicii sociale.

Acest teren este ideal ca oportunitate de investitie, putand fi valorificat prin dezmembrare intre 13-18 loturi si vanzarea ca parcele, dezvoltarea unui ansamblu rezidential pentru familiile din clasa de mijloc din Giurgiu sau prin atragerea de fonduri europene pentru achizitia sau realizarea de afaceri pe toate tipurile de fonduri nerambursabile. (Conform firmelor de consultanta in fonduri nerambursabile, Giurgiu este o regiune in dezvoltare in care se aproba mult mai usor proiectele fata de zona Ilfov, de exemplu). Astfel, terenul poate deveni un punct gastronomic, parc tematic pentru copii, centru de activitati de zi sau servicii sociale.

anunt: X17L132L2

Actualizat în: 15.01.2025

Suprafață teren:	11250 mp	Clasificare teren:	Intravilan
Tip teren:	Construcții	Front stradal:	67 m

DESTINAȚIE

Rezidential

ALTE CARACTERISTICI

Parcelabil

https://www.publi24.ro/anunturi/immobiliare/de-vanzare/terenuri/teren-intravilan/anunt/teren-giurgiu-nord-str-amforei/dh54197f01id73fde8744535ih0d78gh.html? gl=1*kqjarf* up*MQ..&gclid=Cj0KCCQjwldKmBhCCARIsAP-0rfyO0m2FEC_XYDQxwgoOTianEwYmRchf2RnnLOstYmZPZPTB6fEvMEAAAtPwEALw_wcB

Teren Giurgiu Nord Str Amforei

12 000 EUR

Giurgiu, Giurgiu [Vezi pe hartă](#)

Valabil din 1/15/2025 5:13:48 PM

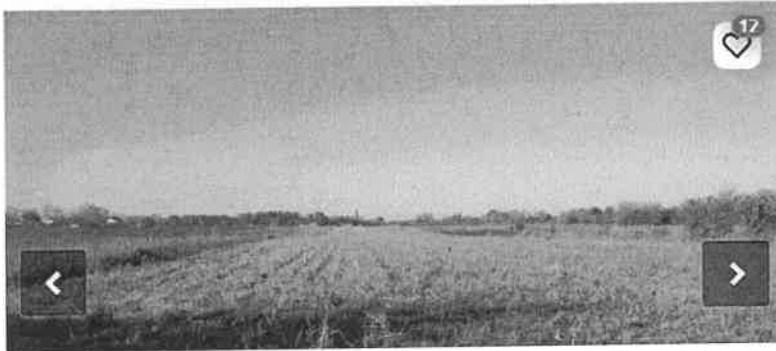

Stefan

Vezi toate anunțurile

0724877389

Contactează vânzătorul

Bună, mă interesează oferta dumneavoastră. Mai este valabilă?

Descriere

Teren intravilan in zona Giurgiu Nord, Strada Amforei 29, suprafata 500mp+260mp drum de servitute(latime 12m), se poate construi P+2. Preturi de la 9000 euro.

<https://www.publi24.ro/anunturi/immobiliare/de-vanzare/terenuri/teren-intravilan/anunt/teren-intravilan/ihei2235ffg070i112efg42241140117.html>

Teren intravilan

12 EUR

Giurgiu, Giurgiu [Vezi pe hartă](#)

Valabil din 1/5/2025 5:12:08 PM

Descriere

Vand teren 4000m ,in Giurgiu!Terenul se afla in spate la TeclPret 12 euro m



Lucretia Lungu

Vezi toate anunțurile

0799666590

<https://www.publi24.ro/anunturi/immobiliare/de-vanzare/terenuri/teren-intravilan/anunt/teren-4000m/d6ee391i7f4372092262d2ed924482e8.html>

Teren 4000m

11 EUR

Giurgiu, Giurgiu Cartierul Tineretului
Vezi pe hartă

Valabil din 1/12/2025 10:38:34 AM



Lucretia Lungu

Vezi toate anunțurile

0799666590

Descriere

Vand teren in spate la tec.4000 m patrati,neparcelat



<https://www.publi24.ro/anunturi/immobiliare/de-vanzare/terenuri/teren-intravilan/anunt/teren-intravilan/0eg6863411e272e6dd0091fg7i51d94f.html>

Teren intravilan

30 EUR

Giurgiu, Giurgiu Vezi pe hartă

Valabil din 11/4/2024 6:53:06 PM



Trifu Gheorghe

Vezi toate anunțurile

Descriere

vis a vis Dunăreana,sos București, 10000 mp(1 ha),deschidere 35 m,apa,curent,100 diversi pomi fructiferi,adăpost agricol,telefon -contactati-ne!

<https://www.romimo.ro/anunturi/immobiliare/de-vanzare/terenuri/teren-intravilan/anunt/teren-intravilan-de-vanzare-300mp/g282960ffi0d7414119d42h39705d94f.html>

Teren intravilan de vânzare 300mp

28 500 EUR
negociabil

Giurgiu, Giurgiu [Vezi pe hartă](#)

Valabil din 1/15/2025 9:38:01 AM



Descriere

locatie: Bvd. 1 Decembrie 1918, Str. Stupilor Nr.3

- constructie finalizata cota 0
 - lungime 10.6m
 - latime 9.6m
 - posibilitate constructie P+M sau P+1
 - posibilitate apa curenta + canalizare si gaze la poarta.Detin certificat de urbanism.
- Mai multe detalii in privat. Nr tel

☑ Telefon validat

Daniel
Vezi toate anunțurile

0769886264

Contactează vânzătorul

Bună, mă interesează oferta dumneavoastră. Mai este valabil?

Adaugă fișier ?

Mesaj

Distribuie anunțul pe

<https://www.publi24.ro/anunturi/ imobiliare/de-vanzare/terenuri/teren-ptr-casa/anunt/vand-teren-in-mun-giurgiu-2000-mp-categ-curti-constructii/61756273g7dh7i46d422204eg44f43i1.html>

Vand teren in mun. Giurgiu 2000 mp ,categ curti constructii **80 000 EUR**

[Giurgiu, Giurgiu](#) [Vezi pe hartă](#) Validat din 1/2/2025 7:41:24 PM





ION

Vezi toate anunțurile

0723190466

Contactează vânzătorul

Bună, mă interesează oferta dumneavoastră. Mai este valabilă?

[Adaugă fișier ?](#)

vand teren categoria curti constructii in mun GIURGIU ,STR.Lupeni ,2000 mp ,gaze ,apa ,canal ,energie la gard. Terenul este in totalitate imprejmuit,are certificat de urbanism P+E+2E.se afla in zona de vile ,la 60km fe Bucuresti.Terenul este pretabil pentru case de vacanta,sedii de firme ,constructii de tronsoane de case.Deschiderea la strada asfaltata este de 32 mp.PE TEREN sunt 2 proprietati ,de cate 1140 mp si respectiv 1250 mp ,se pot vinde si mai mult de 2000 mp..

<https://www.publi24.ro/anunturi/ imobiliare/de-vanzare/terenuri/teren-industrial/anunt/teren-giurgiu-remus-zona-de-vile/7b0f6c7370606b5e.html>

Teren Giurgiu Remus zona de vile **19,99 EUR**

[Giurgiu, Giurgiu](#) [Vezi pe hartă](#) Validat din 1/15/2025 8:26:03 AM

Specificații

Suprafata terenului	2175 m ²
---------------------	---------------------

Descriere

Vand teren pentru constructii 2175 mp. sau 4350 mp pe Strada Poligonului intrare din DN5 (E70 / E85) Giurgiu-Bucuresti, vis-a-vis de Biserica Remus in zona de vile. Utilitati : apa, curent electric la capatul terenului, 1000 mp plantati cu vite de vie. Teren cu potential pentru investitii. Pret negociabil 19.99 e/mp Telefon : 724 026795, suprafata totala: 2175



Nicoleta

Vezi toate anunțurile

0724026795

Contactează vânzătorul

Bună, mă interesează oferta dumneavoastră. Mai este valabilă?

[Adaugă fișier ?](#)

https://www.publi24.ro/anunturi/immobiliare/de-vanzare/terenuri/teren-intravilan/anunt/vand-schimb-teren-intravilan-cu-apartament-garsoniera-auto/8h9g504hehg279i6de65g902902f38e8.html?_gl=1*a1f4x*_up*MQ..&gclid=Cj0KCQjwiMmwBhDmARIsABeQ7xRea6cCYk3XMCAdaPabAoh1GUE0AnmNfEg2ZNVAlCcXrssiSAqagFYaAsvLEALw_wcB

Posibil schimb cu garsoniera autoturism plus diferența

23 000 EUR negociabil

Giurgiu, Giurgiu Vezi pe hartă

Valabil din 1/13/2025 8:25:22 PM



S
A
Vezi toate anunțurile
0722116876

Contactează vânzătorul

Bună, mă interesează oferta dumneavoastră. Mai este valabilă?

Suprafata 2000 mp cu deschidere de 33 m liniari. Alte detalii suplimentare pot fi obtinute telefonic.

A fost ofertat si cu 24500 euro

Vând schimb teren intravilan cu apartament garsoniera auto

24 500 EUR negociabil

Giurgiu, Giurgiu Vezi pe hartă

Valabil din 04.11.2024 13:45:08



0722116876
Bună, mă interesează oferta dumneavoastră. Mai este valabilă?
Contactează vânzătorul
0722116876
Vezi toate anunțurile



<https://www.publi24.ro/anunturi/imobiliare/de-vanzare/terenuri/teren-industrial/anunt/teren-dn5-giurgiu-bucuresti-1500mp-zona-plase-sudate-gecor/7b0063747f61615e.html>

**Teren DN5 Giurgiu Bucuresti, 2000mp,
zona Plase Sudate, Gecor**

**19,99 EUR
negociabil**

Giurgiu, Giurgiu [Vezi pe hartă](#)

Valabil din 1/7/2025 9:13:03 PM



Suprafata terenului 1500 m²

Descriere

Vand teren 2000 mp Giurgiu - Bucuresti, intrare din DN5 (E70 E85) zona plase sudate, Andaluzia Poarta Orientului. Acces usor la ambele capete, in vecinatatea fabricii de ulei Valceanca Sos. Bucuresti Km 5. Posibilitate de a cumpara intregul lot

Pret negociabil.

Telefon : , suprafata totala: 2000Alte caracteristici: Alte caracteristici: Acces auto, Oportunitati de investitie

☑ Telefon validat



Cristian

Vezi toate anunțurile

0724026795

Contactează vânzătorul

Bună, mă interesează oferta dumneavoastră. Mai este valabilă?

📎 Adaugă fișier ?

https://www.publi24.ro/anunturi/immobiliare/de-vanzare/terenuri/teren-intravilan/anunt/teren-intravilan/727d791h41f57h6hei56i7h16e4fidfh.html?_gl=1*1kkyx4f*_up*MQ..&gclid=Cj0KCQjwiMmwBhDmARIsABeQ7xRea6cCYk3XMCAdaPabAoh1GUE0AnmNfEg2ZNyAlCcXrssiSAqagFYaAsyLEALw_wcb

Teren **21 EUR negociabil**

📍 [Giurgiu, Giurgiu](#) 📍 [Vezi pe hartă](#) Validat din 1/14/2025 10:34:22 PM

Descriere

Vand teren 4807 mp in oras Giurgiu,intravilan,situat in spatele Motelului Prietenia

Se poate parcela - 2000 mp cu deschidere de 29 m - 50000 euro
- 2807 mp cu deschidere de 16 m - 50000 euro
vecinatai case si vile

C

p.crinela

Vezi toate anunțurile

0744111777

Contactează vânzătorul

A FOST OFERTAT si cu 15 EU/mp

Teren **15 EUR negociabil**

📍 [Giurgiu, Giurgiu](#) 📍 [Vezi pe hartă](#) Validat din 04/04/2024 11:31:06

Descriere

Vand teren 4807 mp in oras Giurgiu,intravilan,situat in spatele Motelului Prietenia .
Se poate parcela - 2000 mp cu deschidere de 29 m - 18 euro mp
- 2807 mp cu deschidere de 16 m - 13 euro mp
vecinatai case si vile

C

0744111777

Bună, mă interesează oferta dumneavoastră. Mai este valabilă?

📎 Adaugă fișier ?



https://www.publi24.ro/anunturi/ imobiliare/de-vanzare/terenuri/teren-intravilan/anunt/teren-intravilan-giurgiu/f76f8h01d5887352ehe7737698gg7hei.html?_gl=1*1oqz0k6*_up*MQ..&gclid=CjOKCQjwiMmwBhDmARIsABeQ7xRea6cCYk3XMCAdaPabAoh1GUE0AnmNfEg2ZNvAlCcXrssiSAqagFYaAsyLEALw_wcB

Teren intravilan Giurgiu

25 000 EUR

Giurgiu, Giurgiu Sud-Vest [Vezi pe hartă](#)

Valabil din 1/12/2025 9:59:38 PM



Marga
Vezi toate anunțurile

Contactează vânzătorul

Bună, mă interesează oferta dumneavoastră. Mai este valabilă?

[Adaugă fișier ?](#)

[Mesaj](#)

Vand teren intravilan situat in Giurgiu, jud. Giurgiu pe Intrarea Navodului suprafata: 1700 m patrati cu deschidere 11 metri posibilitatea de construit casa si racordare la rețeaua de apa si canal, curent electric si gaze.

<https://www.publi24.ro/anunturi/ imobiliare/de-vanzare/terenuri/teren-extravilan/anunt/teren-intravilan/f6fi831845hf7hd1e61947h233i83i22.html>

Teren intravilan

15 000 EUR

Giurgiu, Giurgiu [Vezi pe hartă](#)

Valabil din 1/10/2025 10:08:14 AM

Descriere

terenul are 2000m și se afla lângă centura nou a Giugului

Telefon validat

Mariana Giumanca
Vezi toate anunțurile

0755577740

https://www.publi24.ro/anunturi/immobiliare/de-vanzare/terenuri/teren-intravilan/anunt/proprietar-giurgiu-ultracentral-vand-teren-2102-mp-deschidere-la-str-garii-22-metri/780864747c6a6054.html? gl=1*gvrgaa* up*MQ..&gclid=Ci0KCQjwiMmwBhDmARIsABeQ7xRea6cCYk3XMCAd aPabAoh1GUE0AnmNfEg2ZNVAlCcXrssiSAqaqFYaAsvLEALw wcB

Proprietar Giurgiu ultracentral vand teren
2102 mp deschidere la str. Garii 22 metri

320 000 EUR

Giurgiu, Giurgiu Vezi pe hartă

Valabil din 1/8/2025 10:00:38 AM



☑ Telefon validat

Lazar Gheorghe
Vezi toate anunțurile

0749274716

Contactează vânzătorul

Bună, mă interesează oferta dumneavoastră. Mai este valabilă?

➕ Adaugă fișier ?

💬 Mesaj

Proprietar Giurgiu, str. Garii, nr. 90, vand teren 2102 mp, deschidere 22 metri, toate utilitățile. ideal hipermarket, rezidential, birouri, 320.000 euro, suprafata totala: 2102, Front stradal: 22

<https://www.publi24.ro/anunturi/immobiliare/de-vanzare/terenuri/teren-intravilan/anunt/pamant-intravilan/20edd62i604778ege490504h4h8297hg.html>

Pământ intravilan

22 EUR negociabil

Giurgiu, Giurgiu Vezi pe hartă

Valabil din 12/2/2024 10:19:31 AM



☑ Telefon validat

mesaros
Vezi toate anunțurile

0751590572

Contactează vânzătorul

Bună, mă interesează oferta dumneavoastră. Mai este valabilă?

Pământ intravilan de 5212 m pătrați deschidere 80 cu 70 bun pentru mini ferme , complexuri,garaje. mini teren fotbal sau si parcare auto .! Posibilitate racordare apa curent electric toate utilitățile. ! ieșire la 25 m pe centura noua vamă pe dn5 București!

https://www.publi24.ro/anunturi/ imobiliare/de-vanzare/terenuri/teren-intravilan/anunt/teren/78086472796a6a55.html? gl=1*1n50m1o* up*MQ..&gclid=Cj0KCQjwiMmwBhDmARIsABeQ7xRea6cCYk3XMCAdaPabAoh1GUE0AnmNfEg2ZNYAlCcXrssiSAqagFYaAsylEALw_wcB

Teren

30 000 EUR

Giurgiu, Giurgiu [Vezi pe hartă](#)

Valabil din 1/10/2025 12:45:01 AM

Specificații

Suprafata terenului 268 m²

Descriere

Teren intravilan in oras Giurgiu, judetul Giurgiu, strada Toporasi nr. 16 cu cadastru, intabulare, 268 mp. Deschidere 10 mp. , suprafata totala: 268

Eugenia
Vezi toate anunțurile
0762660997

Contactează vânzătorul

Bună, mă interesează oferta dumneavoastră. Mai este valabilă?



<https://www.publi24.ro/anunturi/immobiliare/de-vanzare/terenuri/teren-intravilan/anunt/super-oferta/623894g1g45770fee02120h0hg4dd3d2.html>

Super oferta.

10 EUR

📍 [Giurgiu, Giurgiu](#) 📍 [Vezi pe hartă](#)

Valabil din 1/11/2025 7:20:30 AM

Specificații

Suprafata terenului	2800 m ²
Front stradal	100m

Descriere

Giurgiu,2800 mp, intravilan cu posibilitate de extindere pâna la 3500 mp,Locatie .in spatele Kaufland.
Pret de criza !!!



Naumescu
Vezi toate anunțurile

0787535867

Contactează vânzătorul

Bună, mă interesează oferta dumneavoastră. Mai este valab

📎 Adaugă fișier ?

<https://www.publi24.ro/anunturi/immobiliare/de-vanzare/terenuri/teren-intravilan/anunt/teren-de-vanzare-oras-giurgiu-jud-giurgiu/g09g4230ed1d755d1ehf89h6e1f306h.html>

Teren de vanzare oras Giurgiu,jud.Giurgiu 13 EUR negociabil

📍 [Giurgiu, Giurgiu](#) 📍 [Vezi pe hartă](#)

Valabil din 12/10/2024 10:24:42 PM

Descriere

Ofer spre vanzare teren intravilan in suprafata de 6237 m.p. situat pe str.Neajlovului cu deschidere de 17 m.l.,oras Giurgiu,judet Giurgiu.Zona este in plina dezvoltare,în vecinatate fiind construite multe case si vile.Terenul este pretabil pentru constructie casa,livada,solarii,parc auto .etc. .Posibilitate racordare la apa curenta,gaze si electricitate. Pretul este de 13 Euro m.p., existand posibilitatea de a face schimb cu apartament(exclus etaj 4) plus diferenta. Tel.



Constantin Bratu
Vezi toate anunțurile

0729355651

Contactează vânzătorul

Prof. mă interesează oferta

<https://www.publi24.ro/anunturi/imobiliare/de-vanzare/terenuri/teren-intravilan/anunt/teren-intravilan-giurgiu/6219f466780f7f82ehf0094136g5f31d.html>

Teren Intravilan Giurgiu

15 EUR negociabil

Giurgiu, Giurgiu Vest [Vezi pe hartă](#)

Valabil din 1/15/2025 1:52:47 PM

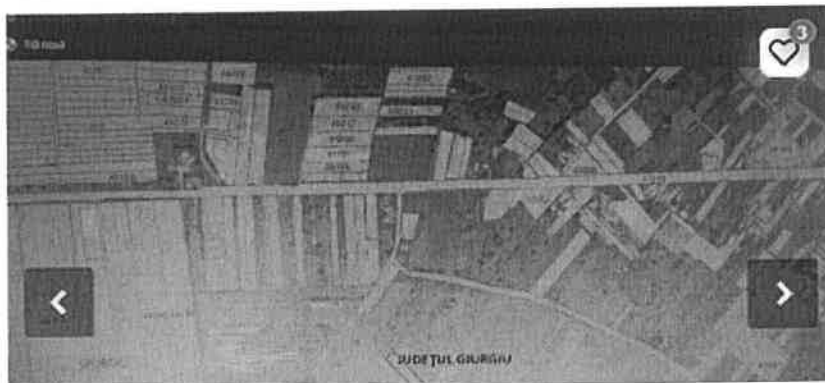

☑ Telefon validat



Florin

Vezi toate anunțurile

0722265219

Contactează vânzătorul

Bună, mă interesează oferta dumneavoastră. Mai este valabi

Vânzare teren mun. Giurgiu, intravilan curți construcții ,liber de sarcini, in vecinatatea fostului combinat (str.stanestiului), in suprafata totala de 1400mp din măsurători. deschidere 16ml. posibil lotizare, cadastru si intabulare se acceptă credit, variante

<https://www.publi24.ro/anunturi/imobiliare/de-vanzare/terenuri/teren-intravilan/anunt/teren-de-vanzare-in-mun-giurgiu/03eie3e000407ddd1edge3i4fe95f9i7.html>

Teren de vânzare în mun.Giurgiu

23 EUR

Giurgiu, Giurgiu [Vezi pe hartă](#)

Valabil din 12/25/2024 7:19:31 PM

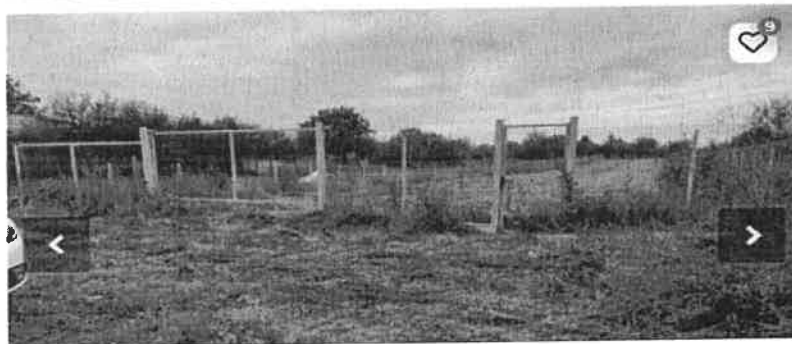

☑ Telefon validat



alex slav

Vezi toate anunțurile

0762267286

Contactează vânzătorul

Bună, mă interesează oferta dumneavoastră. Mai este valabi

Teren de vânzare în mun.Giurgiu, str.Năvodului, nr.7, suprafață 2500mp, deschidere 17m, apa și canalizarea sunt trase pe loc, curent electric și gaze la poartă, terenul este împrejmuit integral cu gard din plasă bordurată, stradă asfaltată. Preț 23 /mp, sau schimb cu apartament cu 3 camere.

<https://www.publi24.ro/anunturi/imobiliare/de-vanzare/terenuri/teren-extravilan/anunt/teren/51311h3gedg27edg258053g7f139180.html>

Teren **10 EUR negociabil**

Giurgiu, Giurgiu Vezi pe hartă Validabil din 1/6/2025 2:16:04 PM

Descriere

Vand teren 5000 mp in oras Giurgiu. Terenul se afla la capatul strazii Plopii . Vecinatati - case si terenuri agricole
Pret- 10 euro negociabil

C

Pielmus Nicu
Vezi toate anunțurile

0761221231

A FOST OFERTAT si cu 12 EUR/MP

https://www.publi24.ro/anunturi/imobiliare/de-vanzare/terenuri/teren-intravilan/anunt/teren/0d0476dg494d7941227117df8f59771i.html? gl=1*erfbu0* up*MQ..&gclid=Ci0KQCQwiMmwbhDmARIsABeQ7xRea6cCYk3XMCAdaPabAoh1GUE0AnmNfEg2ZNVAlCcXrssiSAqagFYaAsyLEALw_wcB

Teren **12 EUR negociabil**

Giurgiu, Giurgiu Vezi pe hartă Validabil din 1/6/2025 10:32:06 PM

Descriere

Vand teren 5000 mp in oras Giurgiu cu deschidere 20 m la sos Ghizdarului Utilitati - se pot trage din sos Ghizdarului
Vecinatati - case baza sportiva ,soc comerciale cu diverse activitati .
PRET- 12 euro negociabil

C

Pielmus Nicu
Vezi toate anunțurile

Contactează vânzătorul

Bună, mă interesează oferta

https://www.publi24.ro/anunturi/imobiliare/de-vanzare/terenuri/teren-intravilan/anunt/urgent-giurgiu-teren-constructii/gg88h2if12327204e0h655de62f5e248.html? gl=1*gcbl42* up*MQ..&gclid=Ci0KQCQwiMmwBhDmARIsABeQ7xRea6cCYk3XMCAdaPabAoh1GUE0AnmNfEg2ZNVAlCcXrssiSAqagFYaAsyLEALw_wcB

Urgent Giurgiu teren constructii **29 000 EUR**

Giurgiu, Giurgiu Vezi pe hartă Validabil din 1/7/2025 11:01:11 AM

Specificații

Suprafata terenului	1500 m ²
Front stradal	28
Destinatie	Rezidential
Amenajare strazi	Betonate, iluminat stradal, Mijloace de transport in comun, Pietruite
Utilitati generale	Apa, Canalizare, Curent
Alte caracteristici	Acces auto, La sosea, Oportunitati de investitie, Parcelabil, Teren împrejmuit

G

Valentin
Vezi toate anunțurile

0727433282

Contactează vânzătorul

Bună, mă interesează oferta dumneavoastră. Mai este valabilă?

Adaugă fișier ?

Mesaj

Descriere

Urgent , teren intravilan, Giurgiu , central, str Rarau(din sos. Balanoale) 1500 mp (sau 1000+500 sau 3 500) , ideal casa+ livada+ gradina, frontal 28m ,adancime 74 m , utilitati la poarta(electricitate, apa, canalizare) .Pret 29000 intreg sau 17 mp parcelat. Contact : Mihai Georgescu sau Dragos Georgescu

Distribuie anunțul pe



ANEXA 3 – FOTOGRAFII





Oficiul de Cadastru și Publicitate Imobiliară GIURGIU
Biroul de Cadastru și Publicitate Imobiliară Giurgiu

Nr. cerere 84893
Zile 11
Luna 07
Anul 2024

EXTRAS DE CARTE FUNCİARĂ PENTRU INFORMARE

Carte Funciară Nr. 46262 Giurgiu



A. Partea I. Descrierea Imobilului

TĂREN Intravilan

Nr. CF vechi: 3866/

Adresa: Loc. Giurgiu, Bdul MIHAI VITEAZUL, Nr. 5, Jud. Giurgiu

Nr. Crt	Nr. cadastral topografic	Nr.	Suprafața* (mp)	Observații / Referințe
A1	CAD: 3515		304	

B. Partea II. Proprietari și acte

Inscrieri privitoare la dreptul de proprietate și alte drepturi reale	Referințe
40807 / 06/04/2005	
Notarare nr. 66, din 26/02/2004 emis de Consiliul Local al Municipiului Giurgiu:	
B1	Intabulare, drept de PROPRIETATE, dobândit prin Lege, cota actuală 1/1
1) MUNICIPIUL GIURGIU-DOMENIUL PRIVAT	

C. Partea III. SARCINI .

Inscrieri privind dezmembrămintele dreptului de proprietate, drepturi reale de garanție și sarcini	Referințe
NU SUNT	

Carte Funciară Nr. 46262 Comuna/Oraș/Municipiu: Giurgiu

Anexa Nr. 1 La Partea I

Teren

Nr cadastral	Suprafața (mp)*	Observații / Referințe
CAD: 3515	304	

* Suprafața este determinată în planul de proiecție Stereo 70.

DETALII LINIARE IMOBIL

Date referitoare la teren

Nr Crt	Categorie folosință	Intabulare	Suprafața (mp)	Taria	Parcelă	Nr. topo	Observații / Referințe
1	Cuți construcții	DA	304	-	-	-	

Certific că prezentul extras corespunde cu pozițiile în vigoare din cartea funciară originală, păstrată de acest birou.

Prezentul extras de carte funciară este valabil la autentificarea de către notarul public a actelor juridice prin care se sting drepturile reale precum și pentru dezbaterile succesiunilor, iar informațiile prezentate sunt susceptibile de orice modificare, în condițiile legii.

S-a achitat tariful de 20 RON, -Online nr.7103051/11-07-2024 în suma de 20, pentru serviciul de publicitate imobiliară cu codul nr. 272.

Data soluționării,

15-07-2024

Data eliberării,

Asistent Registrator,
MARIANA BONTEANU

(parafa și semnătura)

Referent,

(parafa și semnătura)

formular tip F.6 cf. Anexei 1 din Normele metodologice de aplicare a Legii nr. 50/ 1991 aprobate prin Ordinul MDRL nr. 839/ 2009
 ROMANIA, JUDEȚUL GIURGIU
 PRIMĂRIA MUNICIPIULUI GIURGIU
 nr. 108080 din 18.11.2024

CERTIFICAT DE URBANISM
 nr. 755 din 19.11.2024

în scopul:
 "Concesionare teren"

Ca urmare a cererii adresate de Jega Marius Cezar, coordonator al Compartimentului Cadastru – Primăria Municipiului Giurgiu, cu sediul în municipiul Giurgiu, Bdul București, nr. 49-51, înregistrată la nr. 106079/14.11.2024, pentru imobil - teren și/ sau construcții -, situat în județul GIURGIU, municipiul GIURGIU, Bulevardul Mihai Viteazu, nr. 5, CF nr. 46262, nr. cad. 3515, sau identificat prin plan de situație, plan de amplasament (anexă la prezentul CU); în temeiul reglementărilor Documentației de urbanism nr. 11128DU366/ 2009, faza PUG, actualizat aprobată prin Hotărârea Consiliului Local Giurgiu nr. 37/ 2011, prelungită prin Hotărârea Consiliului Local Giurgiu nr. 89/ 2021 și nr.225/2023 în conformitate cu prevederile Legii nr. 50/ 1991 privind autorizarea executării lucrărilor de construcții, republicată, cu modificările și completările ulterioare.

SE CERTIFICĂ:

1. REGIMUL JURIDIC:

- teren intravilan (S = 304mp), Municipiului Giurgiu, Domeniul privat, cf. Hotărâre nr. 66, din 26/02/2004 emis de Consiliul Local al Municipiului Giurgiu.
- nu este grevat cu sarcini
- nu este situat în zonă protejată
- nu sunt interdicții de construire

2. REGIMUL ECONOMIC:

- teren situat în zona "C" cf. HCLM nr. 173/ 2007
- folosința actuală: curți construcții
- destinația: curți construcții

3. REGIMUL TEHNIC:

Conform Planului Urbanistic General actualizat aprobat prin HCLM nr. 37/ 2011, imobilul se află în unitatea teritorială de referință IS2A – subzona de comerț servicii și zona CC1 zona transporturilor rutiere. Având în vedere situarea terenului adiacent bd. Mihai Viteazul care prin reglementările urbanistice aferente căilor de comunicații sunt propuse cu un profil de minim 20,0m, se stabilește aliniamentul reglementat respectiv linia pe care trebuie amplasate împrejurimile, la o distanță de 10,0m din axul străzii. Zona destinată circulației rutiere, menționată mai sus, se constituie ca zonă non-edificandă în care sunt interzise orice lucrări în afara celor de amenajare a drumului, trotuarelor, spațiilor verzi, rețelelor edilitare."

IS2A: Zonă a construcțiilor cu clădiri cu maxim P+4 niveluri situate în general în zona centrală a municipiului, și de-a lungul principalelor artere de circulație, cu regim de construire continuu sau discontinuu (cuplat, izolat); înălțimea maximă recomandată va fi de 20m; Oportunitatea inserției unor clădiri cu regim de înălțime mai mare se va studia în cadrul unui PUZ care va ține seama de gradul de reprezentativitate al clădirii propuse, de caracteristicile amplasamentului și vecinătății, de categoria arterelor de circulație adiacente. În cazul construcțiilor cu suprafața utilă mai mare situată între 500 și 1000mp, detalierea reglementărilor este necesar a se face prin PUD. În cazul construcțiilor cu suprafața utilă mai mare de 1000mp, detalierea reglementărilor se va face prin PUZ care va include și un studiu de circulație.

- **UTILIZĂRI ADMISE:** Spații comerciale și de servicii cu rază mare, medie și redusă de servire; sedii ale unor companii și firme, servicii financiar-bancare; servicii sociale, colective și personale; hoteluri, restaurante, baruri, cofetării, cafenele, etc.; parcaje la sol și multietajate; spații libere pietonale, pasaje pietonale acoperite; spații închise destinate destindării, sportului; spații plantate; activități manufacturiere, expunerea și desfășurarea produselor respective. Pentru serviciile dispersate în alte zone funcționale se admit conversii numai în funcțiunile permise în vecinătate sau complementarea funcțiilor din vecinătate. Se admit completări cu funcțiuni complementare precum și clădiri multifuncționale care includ servicii.

- **UTILIZĂRI ADMISE CU CONDIȚIONĂRI:** Pentru orice utilizări se va ține seama de condițiile geotehnice și de zonare seismică, instituțiile și echipamentele publice din zona centrală vor fi incluse în clasa I de importanță și expunere la cutremur potrivit P100-1/ 2006. Sunt admise lăcașuri de cult numai dacă sunt amplasate la mai mult de 100m de localuri de alimentație publică ce desfac băuturi alcoolice. Amplasarea de localuri de alimentație publică care desfac băuturi alcoolice se va putea face numai la minim 100m de lăcașuri de cult, spitale, unități de ocrotire și unități de învățământ pentru minori. Amplasarea de unități care comercializează țigări și alimente catalogate ca nerecomandate se vor amplasa la minim 100m de unități de ocrotire și unități de învățământ pentru minori. Amplasarea stațiilor de alimentare cu carburanți se va face pe arterele de acces în oraș și în vecinătatea arterelor principale de circulație, cu respectarea distanțelor normale față de alte funcțiuni. Detalierea reglementărilor pentru clădiri mai înalte de 20m se va face pe baza unui PUZ cu studiu de alimetrie.

- **UTILIZĂRI INTERZISE:** Se interzic următoarele utilizări: activități productive poluante, cu risc tehnologic sau incomode prin traficul generat; dispunerea de panouri de afișaj pe pînurile fațadelor, desfigurând arhitectura și deteriorând finisajul acestora; stații de întreținere auto cu capacitate de peste 5 mașini; curățători chimici; depozitări de materiale nefolosibile; instalații de neconecționare a

deșeurilor urbane; depozitarea pentru vânzare a unor cantități mari de substanțe inflamabile sau toxice, activități care utilizează pentru depozitare și producție terenul vizibil din circulația publică sau din instituțiile publice, oricare alte utilizări decât cele prevăzute la utilizări admise și utilizări admise cu condiționări; lucrări de terasament de natură să afecteze amenajările din spațiile publice și construcțiile de pe parcelele adiacente; orice lucrări de terasament care pot să provoace scurgerea apelor pe parcelele vecine sau care împiedică evacuarea și colectarea apelor meteorice.

- **CARACTERISTICI ALE PARCELELOR (SUPRAFETE, FORME, DIMENSIUNI):** În cazul construcțiilor dispuse izolat, terenul minim se recomandă a fi de 1000mp, cu un front la stradă de minim 30m pentru funcțiuni cu raza de servire largă și 500mp cu deschideri de 12m pentru construcții situate în zonele protejate. Construcțiile cu raza de servire și adresabilitate redusă se pot amplasa și pe parcele având minim 500mp și un front la stradă de minim 12m în cazul construcțiilor înșirate (cuplate la două calcani), și de minim 15m în cazul construcțiilor cuplate la un calcan.

- **AMPLASAREA CLĂDIRILOR FAȚĂ DE ALINIAMENT:** Clădirile care atrag fluxuri semnificative de vehicule și/sau pietoni vor fi retrase de la aliniament cu minim 6-10m; în zonele în care regimul de aliniere existent este situat pe aliniament amplasarea acestor tip de clădiri. La intersecția dintre străzi aliniamentul va fi racordat printr-o linie perpendiculară pe bisectora unghiului dintre străzi având o lungime de minim 12m pe străzi de categoria I și a II-a și de 6m pe străzi de categoria a III-a. În cazul străzilor cu fronturi continue dispuse pe aliniament, noile clădiri, care nu sunt servicii sau echipamente publice, se amplasează pe aliniament; se pot accepta retrageri de minim 6m numai cu condiția ca clădirile adiacente să fie retrase față de limitele laterale ale parcelelor și să prezinte fațade laterale; în cazul în care clădirile de pe parcelele adiacente prezintă calcani este obligatorie alipirea la acestea. În cazul în care noile clădiri creează aglomerații în zonă (au un număr mare de utilizatori concomitenți) trotuarul din dreptul clădirii va avea o lățime de cel puțin 2,5m (dacă din calcul nu rezultă mai mult).

- **AMPLASAREA CLĂDIRILOR FAȚĂ DE LIMITELE LATERALE ȘI POSTERIOARE ALE PARCELELOR:** Clădirile se vor amplasa, de regulă, în regim izolat, retragerile față de limitele laterale vor fi de minim jumătate din înălțimea la cornișă, dar nu mai puțin de 5m; retragerile se vor putea reduce până la 1/4 din înălțime în baza unui PUO care va include desfășurări de fronturi și, în cazul în care sunt implicate funcțiuni protejate, și studii de însoțire. Retragerile față de limita posterioară va fi de minim jumătate din înălțimea la cornișă, dar nu mai puțin de 5m. Clădirile se vor alipi de calcanii clădirilor învecinate dispuse pe limitele laterale ale parcelelor până la o distanță de maxim 20m de la aliniament cu excepțiile menționate la prezentul articol. În cazul în care parcela se învecinează numai pe una dintre limitele laterale cu o clădire având calcan pe limita de proprietate, iar pe cealaltă latură se învecinează cu o clădire retrasă de la limita laterală a parcelei și având pe fațada laterală ferestre, noua clădire se va alipi de calcanul existent, iar față de limita opusă se va retrage obligatoriu la o distanță egală cu jumătate din înălțime, dar nu mai puțin de 3m. Se interzice construirea pe limita parcelei dacă aceasta constituie linia de separație dintre zona centrală și zona rezidențială, o funcțiune publică sau un locaș de cult, cazuri în care se admite realizarea noilor clădiri numai cu o retragere față de limitele laterale ale parcelei egală cu jumătate din înălțimea la cornișă, dar nu mai puțin de 5m. Cuplearea la calcan se realizează între clădiri de aceeași categorie (se cuplează clădiri principale între ele și anexe între ele); nu este obligatorie cuplarea în cazul incompatibilităților funcționale. Distanța dintre clădirea unei biserici ortodoxe și limitele laterale și posterioare ale parcelei este de minim 10m. Se recomandă ca, pentru respectarea intimității locuințelor, parapetul ferestrelor de pe fațadele laterale ale clădirilor cu alte funcțiuni decât locuințe, care sunt orientate spre locuințele de pe parcelele adiacente, situate la mai puțin de 10m, să aibă parapetul ferestrelor la minim 1,9m de la pardoseala locuințelor.

- **AMPLASAREA CLĂDIRILOR UNELE FAȚĂ DE ALTELE PE ACEEAȘI PARCELĂ:** În cazul în care una dintre construcții are o funcțiune care necesită iluminare naturală distanța minimă între clădiri este înălțimea la cornișă a celei mai înalte dar nu mai puțin de 4m; în cazul în care nici una dintre clădiri nu are o funcțiune cu prescripții specifice de însoțire distanța între clădiri poate fi redusă la jumătate din înălțimea celei mai înalte dar nu mai puțin de 4m.

- **CIRCULAȚII ȘI ACCESE:** Parcela este constructibilă numai dacă are asigurat cel puțin un acces carosabil de minim 4m lățime, în mod direct, dintr-o circulație publică; pentru utilizări care nu implică accesul publicului este posibil ca accesul carosabil să se facă printr-un drept de trecere legal obținut prin una din procedurile învecinate. Numărul acceselor se stabilește pe baza normelor specifice. În toate cazurile accesul de aprovizionare și accesul de serviciu vor fi separate de accesul publicului. În cazul fronturilor continue la stradă, se va asigura un acces carosabil în curtea posterioară printr-un pasaj dimensionat astfel încât să permită accesul autovehiculelor de stingere a incendiilor. Se pot realiza pasaje și curți comune, private sau accesibile publicului permanent sau numai în timpul programului de funcționare precum și pentru accese de serviciu. În toate cazurile este obligatorie asigurarea accesului în spațiile publice a persoanelor cu dizabilități.

- **STAȚIONAREA AUTOVEHICULELOR:** Staționarea autovehiculelor necesare funcționării diferitelor activități se admite numai în interiorul parcelei, deci în afara circulațiilor publice; a) Pentru construcțiile comerciale vor fi prevăzute locuri de parcare pentru clienți, după cum urmează: un loc de parcare la 40mp suprafață desfășurată a construcției pentru unități de până la 400mp suprafață construită desfășurată; un loc de parcare la 25mp suprafață desfășurată a construcției pentru unități comerciale de peste 400mp suprafață construită desfășurată; b) Pentru unități de alimentație publică va fi prevăzută câte un loc de parcare la 25mp suprafață construită desfășurată; c) la acestea se vor adăuga spațiile de parcare sau garare a vehiculelor proprii, care pot fi amplasate independent de parcelele clienților. În cazul în care nu se pot asigura în limitele parcelei locurile de parcare normale pentru vizitatori, se va demonstra (prin prezentarea formelor legale) realizarea unui parcaj în cooperare ori concesionarea locurilor necesare într-un parcaj colectiv, aceste parcaje vor fi situate în cadrul centrului de carter sau în zona adiacentă la o distanță de maxim 250m. Se recomandă ca gruparea prin cooperare a parcajelor la sol să se facă în suprafețe dimensionate și dispuse astfel încât să permită ulterior, odată cu creșterea gradului de motorizare, construirea unor parcaje supraetajate. Autorizarea executării construcțiilor și extinderilor la construcții existente se va putea face numai în cazul asigurării prin proiect a parcajelor aferente funcțiunii, numai în afara circulațiilor publice.

- **ÎNĂLȚIMEA MAXIMĂ ADMISIBILĂ A CLĂDIRILOR:** Înălțimea maximă admisibilă în planul fațadei nu va depăși distanța dintre aliniamente; pot fi adăugate suplimentar unul sau două niveluri în funcție de volumetria caracteristică străzii, cu condiția retragerii acestora în limitele unui arc de cerc cu raza de 4m continuat cu tangenta sa la 45°. În intersecții se admit unul sau două niveluri suplimentare în planul fațadelor pe o lungime de 15m de la intersecția aliniamentelor, după care pot urma încă alte două niveluri retrase în interiorul unui arc de cerc cu raza de 4m și a tangentei la acesta la 45° (conform tabelului anterior). În cazul racordării înire

străzi cu lăţimi diferite, cu clădiri având regim diferit de înălţime, se va prolunga regimul cel mai înalt spre strada secundară pe o lungime de 50m dacă strada are mai mult de 2 fire de circulaţie şi pe o lungime de 25m dacă strada are 2 fire de circulaţie, dacă diferenţa este mai mare de două niveluri, racordarea se va face în trepte. Dacă înălţimea clădirii depăşeşte distanţa dintre aliniamente, clădirea se poate retrage de la aliniament cu o distanţă minimă egală cu plusul de înălţime al clădirii faţă de distanţa între aliniamentele străzii, dar nu cu mai puţin de 6m şi cu condiţia să nu rămână vizibile calcanele clădirilor învecinate; fac excepţie de la această regulă numai întoarcerea şi racordările de înălţime ale clădirilor pe străzile laterale conform aliniatului anterior.

- **ASPECTUL EXTERIOR AL CLĂDIRILOR:** Aspectul clădirilor va ţine seama de particularităţile sitului, de caracterul general al zonei şi de arhitectura clădirilor din vecinătate cu care se află în relaţi de co-vizibilitate. Aspectul clădirilor va exprima caracterul şi reprezentativitatea funcţiunii şi va răspunde exigenţelor actuale ale arhitecturii europene de "coerenţă" şi "eleganţă". Este interzisă utilizarea culorilor stridente; finisajele exterioare vor avea culori pastelate şi culori naturale. În zonele protejate construcţiile vor avea de regulă volumetrii şi finisaje tradiţionale. În zonele noi se recomandă faţade cu volumetrii şi finisaje moderne. Se interzice utilizarea tablei de aluminiu strălucitoare pentru învelitori. Este nerecomandată utilizarea tablei zincate. Pentru firme, alţaj şi mobilier urban se va asigura coerenţa pe baza unor studii şi avize suplimentare.

- **CONDIŢII DE ECHIPARE EDILITARĂ:** Toate clădirile vor fi racordate la reţelele tehnico-edilitare publice (apă-canal, electrice, gaze naturale). Se va asigura în mod special captarea şi evacuarea rapidă a apelor meteorice prin sistematizare verticală la reţeaua publică de canalizare sau, până la mărirea capacităţii reţelelor publice, la un bazin de retenţie situat în incinta proprietăţii. Toate noile tranşamente pentru electricitate şi telefonie vor fi realizate îngropat. Este nerecomandată depunerea antenelor TV-satelit în locuri vizibile din circulaţiile publice. Se recomandă evitarea dispunerii supratetere a reţelelor edilitare (electrice, CATV, internet, telefonie, gaze, agent termic, etc.) şi stabilirea unui program de trecere a reţelelor existente în subteran. Pentru instituţiile şi echipamentele publice se vor asigura suplimentar şi surse de energie şi de apă independente de reţelele publice precum şi un sistem integrat de comunicaţii prin cabluri îngropate; pentru spitale vor fi asigurate două surse independente de energie.

- **SPAŢII LIBERE ŞI SPAŢII PLANTATE:** Spaţiile verzi vor reprezenta, procentual din suprafaţa incintelor, minim 25%. Se vor identifica, proteja şi păstra în timpul execuţiei construcţiilor arborii importanţi existenţi având peste 4m înălţime şi diametru tulpinii peste 15cm; în cazul tăierii unui arbore se vor planta în schimb alţi 10 arbori în perimetrul spaţiilor plantate publice din apropiere. Spaţiile libere vizibile din circulaţiile publice vor fi tratate ca grădini de faţadă; minim 40% din grădina de faţadă se va planta cu arbori. Spaţiile reconstruite şi neocupate de accese, trotuare de gardă vor fi înierbate şi plantate cu un arbore la fiecare 100mp. Se recomandă ca pentru îmbunătăţirea microclimatului şi pentru protecţia construcţiilor să se evite impermeabilizarea terenului peste minimum necesar pentru accese şi parcaje. Se recomandă ca minim 75% din terasele neutilizate şi 10% din terasele utilizate ale construcţiilor să fie amenajate ca spaţii verzi pentru ameliorarea microclimatului şi a imaginii oferite către clădirile învecinate. Toate parcajele vor fi obligatoriu plantate cu cel puţin un arbore la 10 locuri de parcare şi vor fi înconjurate de un gard viu de 1,2m înălţime.

- **IMPREJMURI:** Se recomandă separarea spre stradă a terenurilor cu garduri transparente de maxim 1,5m înălţime şi un soclu opac de 0,3m şi o parte transparentă dublată eventual de gard viu. Pentru limitele laterale şi posterioare se recomandă garduri opace de maxim 2m. Spaţiile comerciale şi alte servicii retrase de la aliniament pot fi lipsite de gard, pot fi separate cu borduri sau cu garduri vii iar zonele de retragere pot fi utilizate ca terase pentru restaurante, cafenele, etc.

- **PROCENT MAXIM DE OCUPARE A TERENULUI: POT_{max} = 58%**

- **COEFICIENT MAXIM DE UTILIZARE A TERENULUI: CUT_{max} = 2mp ADCI mp teren dar nu mai mult de 1,5 CUT zona adiacentă**

Imobilul cu nr.cad 3515 este constructibil doar dacă sunt îndeplinite cumulativ toate condiţiile precizate în regulamentul tehnic, inclusiv a condiţiilor referitoare la asigurarea accesului carosabil în drum public sau privat; încadrarea în banda de constructibilitate; amplasarea clădirilor faţă de limitele laterale şi posterioare ale parcelelor, asigurarea accesului la energia electrică, la apă potabilă, evacuarea controlată a apelor uzate şi a reziduurilor menajere, etc.

Având în vedere condiţiile specifice ale amplasamentului, precum şi reglementările urbanistice aplicabile imobilului identificat cu CF nr. 46262 şi nr. cad. 3515, în conformitate cu prevederile art. 32, alin. (1) din Legea nr. 350/ 2001 privind amenajarea teritoriului şi urbanismului, autorizarea unei investiţii poate fi condiţionată de aprobarea unei documentaţii de urbanism.(PUO sau PUZ).

Prezentul certificat de urbanism poate fi utilizat în scopul declarat pentru:
"Concesionare Teren"

Certificatul de urbanism nu ţine loc de autorizaţie de construire/ deşfiţare şi nu conferă dreptul de a executa lucrări de construcţii.

4. OBLIGAŢII ALE TITULARULUI CERTIFICATULUI DE URBANISM:

În scopul elaborării documentaţiei pentru autorizarea execuţiei lucrărilor de construcţii - de construire/ de deşfiţare - solicitantul se va adresa autorităţii competente pentru protecţia mediului: Agenţie pentru Protecţia Mediului, Giurgu, bd. Bucureşti, bl. 111, sc. A+B, parter în aplicarea Directivei Consiliului 85/ 337/ CEE (Directiva EIA) privind evaluarea efectelor anumitor proiecte publice şi private asupra mediului, modificată prin Directiva Consiliului 97/ 11/ CE şi prin Directiva Consiliului şi Parlamentului European 2003/ 35/ CE privind participarea publicului la elaborarea anumitor planuri şi programe în legătură cu mediul şi modificarea, cu privire la participarea publicului şi accesul la justiţie, a Directivei 85/ 337/ CEE şi a Directivei 96/ 61/ CE, prin certificatul de urbanism se comunică solicitantului obligaţia de a contacta autoritatea teritorială de mediu pentru ca aceasta să analizeze şi să decidă, după caz, încadrarea/ neîncadrarea proiectului investiţiei publice/ private în lista proiectelor supuse evaluării impactului asupra mediului în aplicarea prevederilor Directivei Consiliului 85/ 337/ CEE, procedura de emisie a acordului de mediu se desfăşoară după emiterea certificatului de urbanism, anterior depunerii documentaţiei pentru autorizarea execuţiei lucrărilor de construcţii la autoritatea administraţiei publice competente.În vederea satisfacerii cerinţelor cu privire la procedura de emisie a

PLAN DE AMPLASAMENT SI DELIMITARE A CORPULUI DE PROPRIETATE INTRAVILAN SCARA 1:1000

JUD. GIURGIU
TERITORIUL ADM. GIURGIU
COD SIRUTA: 100530
ADRESA: B-DUL MIHAI
VITEAZUL NR 6 MUN GIURGIU
NR.CADASTRAL:

NUMELE SI PRENUMELE:
PRIMARIA MUN GIURGIU
STR BUCURESTI
MUN GIURGIU
JUD. GIURGIU

35/5



Agentia Nationala de Cadastru
si Publicitate Imobiliara
Oficiul de Cadastru si
Publicitate Imobiliara Giurgiu
Data de inregistrare: 19/11/2024 Data 09.06.05
Verificat si receptionat:
Inginer: Virban Inel

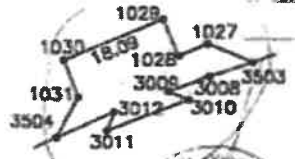

355 12.11.2024
 9



3504	267055,554	577514,968	3504
1031	267062,630	577518,468	1031
1030	267068,058	577518,144	1030
1028	267076,010	577532,842	1028
1028	267068,712	577535,411	1028
1027	267071,723	577540,300	1027
3503	267066,507	577547,835	3503
3006	267066,145	577540,628	3006
3009	267063,584	577533,844	3009
3010	267062,083	577537,008	3010
3011	267058,781	577523,385	3011
3012	267060,005	577524,468	3012
3504	267055,554	577514,968	3504

SUPRAFATA OBIECTIVULUI NR. ST4 = 0,0304 Ha

NOTA:
- PLANUL(SCHITA)CADASTRAL ARE CARACTER NEDEFINITIV

SISTEM DE PROIECTIE
"STEREOGRAFIC 1970"

EXECUTAT: P.F.A. STROBOANEANU CEZARIN
AUTORIZATIE NR. 387

Nu se supraface cu alte proiectii

