

PROIECT  
NR. 263/23.07.2024

ROMÂNIA

AVIZAT:  
SECRETAR GENERAL  
BĂICĂȘANU LILIANA



Județul GIURGIU

CONSILIUL LOCAL AL MUNICIPIULUI GIURGIU

---

**HOTĂRÂRE**  
privind instituirea unor restricții de circulație  
în Municipiului Giurgiu

**CONSILIUL LOCAL AL MUNICIPIULUI GIURGIU**  
întrunit în ședință ordinară,

Având în vedere:

- referat de aprobare a Primarului Municipiului Giurgiu, înregistrat la nr. 69379/23.07.2024;
  - raportul de specialitate al Direcției Servicii Publice – Compartimentul Licențe Transport, Sistemizarea Circulației, Parc Auto și Trafic Greu, înregistrat la nr. 69073 / 23.07.2024;
  - Adresa Societății Mida Drum Construct SRL nr.737/03.07.2024, înregistrată la Primăria Municipiului Giurgiu sub nr.63197/03.07.2024 privind solicitarea instituirii unor restricții de circulație pentru autovehiculele cu masă maximă autorizată mai mare de 7,5 tone în Municipiul Giurgiu;
  - Adresa Direcției Programe Europene nr. 68163/18.07.2024 ;
  - Referatul nr. 69378/23.07.2024 întocmit de Compartimentul Licențe Transport, Sistemizarea Circulației, Parc Auto și Trafic Greu,
  - Avizul comisiei pentru administrație publică locală, juridic și de disciplină;
  - Avizul comisiei de servicii publice, muncă și protecție socială;
  - prevederile Ordonanței de Urgență a Guvernului nr. 195/2002 privind circulația pe drumurile publice, republicată, H.G. nr. 1391/2006 pentru aprobarea Regulamentului de aplicare a O.U.G. nr. 195/2002, Ordonanța Guvernului nr. 2/2001 privind regimul juridic al contravențiilor, cu modificările și completările ulterioare, republicată, Legea nr. 52/2003 privind transparența decizională în administrația publică, republicată, cu modificările și completările ulterioare;
- În temeiul art.139, alin. (1) și art. 196, alin.1, lit. a din O.U.G. nr. 57/2019 privind Codul Administrativ,

**HOTĂRĂȘTE:**

**Art.1.** Se aprobă instituirea unor restricții privind circulația autovehiculelor cu masă maximă autorizată mai mare de 7,5 tone în Municipiul Giurgiu, respectiv interzicerea circulației acestor autovehicule în intervalul orar 10,00 – 20,00, când temperaturile vor fi mai mari de 35 de grade Celsius.

**Art.2.** Sunt exceptate de la respectarea acestei restricții autovehiculele de intervenție care aparțin instituțiilor de sănătate publică, poliție, jandarmerie, SRI, ISU, penitenciar, MAPN, transport de persoane și alte autovehicule aparținând instituțiilor aflate în misiuni.

**Art.3.**(1) Nerespectarea interdicțiilor instituite la art. 1 constituie contravenție și se sancționează cu amendă, conform dispozițiilor Ordonanței de Urgență a Guvernului nr. 195/2002, republicată, cu modificările și completările ulterioare, privind circulația pe drumurile publice și a Ordonanței nr. 43/1997 privind regimul drumurilor, republicată, cu modificările și completările ulterioare.

(2) Constatarea contravențiilor și aplicarea sancțiunilor prevăzute în prezenta hotărâre se efectuează de către agenții de poliție.

**Art.4.** Prezenta hotărâre se va comunica Instituției Prefectului Județului Giurgiu în vederea exercitării controlului privind legalitatea, Primarului Municipiului Giurgiu, Direcției Poliției Locale Giurgiu, Direcției Servicii Publice – Compartimentul Licențe Transport, Sistemizarea Circulației, Parc Auto și Trafic Greu, Compartimentului Relații Publice, în vederea ducerii la îndeplinire.

**PREȘEDINTE DE ȘEDINȚĂ,**

Giurgiu  
Nr. \_\_\_\_\_

**DIRECȚIA SERVICIILOR PUBLICE**

Comp.Licențe Transport, Sistematizarea Circulației,

Parc Auto și Trafic Greu

Nr. 69378 / 23.07. 2024

APROB,  
PRIMAR  
ANGHELESCU ADRIAN

**REFERAT**

Având în vedere adresa Societății Mida Drum Construct SRL nr. 737/03.07.2024 înregistrată la Primăria Municipiului Giurgiu sub nr.63197/03.07.2024 și adresa Direcției Programe Europene nr. 68163/18.07.2024 prin care se solicită instituirea unor măsuri imediate privind circulația autovehiculelor cu masă maximă autorizată mai mare de 7,5 tone în Municipiul Giurgiu, se impune instituirea unor restricții de circulație în anumite zone ale Municipiului Giurgiu, respectiv oprirea circulației autovehiculelor în intervalul orar 10,00 – 20,00 când temperaturile vor fi mai mari de 35 de grade Celsius.

Măsura este adoptată pentru protejarea și conservarea drumurilor din municipiu, deoarece în urma temperaturilor ridicate au apărut denivelări ale suprafeței asfaltice, existând riscul apariției unor cedări de terasamente.

Sunt exceptate de la respectarea acestei restricții autovehiculele de intervenție care aparțin instituțiilor de sănătate publică, poliție, jandarmerie, SRI, ISU, penitenciar, MAPN, transport de persoane și alte autovehicule aparținând instituțiilor aflate în misiuni.

Față de cele menționate, vă rugăm să aprobați întocmirea unui proiect de hotărâre privind aprobarea instituirii unor restricții de circulație în anumite zone ale Municipiului Giurgiu, în ședința ordinară a Consiliului Local al Municipiului Giurgiu ce va avea loc în luna iulie 2024.

**DIRECTOR EXECUTIV,**  
**GLĂVAN GINA**

**ÎNTOCMIT,**  
**VÎLCAN CLAUDIA**

**PRIMĂRIA MUNICIPIULUI GIURGIU**  
NR. 69579/23.07.2024

### **REFERAT DE APROBARE**

Având în vedere adresa Societății Mida Drum Construct SRL nr. 737 din 03.07.2024 înregistrată la Primăria Municipiului Giurgiu sub nr.63197 din 03.07.2024 și adresa Direcției Programe Europene nr. 68163/18.07.2024 prin care se solicită instituirea unor măsuri imediate privind circulația autovehiculele cu masă maximă autorizată mai mare de 7,5 tone în Municipiul Giurgiu, se impune instituirea unor restricții de circulație în anumite zone ale Municipiului Giurgiu, respectiv oprirea circulației autovehiculelor în intervalul orar 10,00 – 20,00 când temperaturile vor fi mai mari de 35 de grade Celsius.

În conformitate cu prevederile O.U.G. nr. 195/2002 privind circulația pe drumurile publice, republicată, O.G. nr. 43/1997 privind regimul drumurilor, republicată, propun inițierea unui proiect de hotărâre cu următoarea titlatură:

**„ Proiect de hotărâre privind instituirea unor restricții de circulație în Municipiului Giurgiu.”**

Direcția Servicii Publice prin Compartimentul Licențe Transport, Sistematizarea Circulației, Parc Auto și Trafic Greu, va întocmi raportul de specialitate și va redacta proiectul de hotărâre, pe care le va susține în fața Comisiei pentru administrație publică locală, juridic și de disciplină, Comisiei de servicii publice, muncă și protecție socială, pentru avizare și în fața Consiliului Local pentru aprobare.

**PRIMAR,**  
**ANGHELESCU ADRIAN**

**DIRECȚIA SERVICII PUBLICE**  
Comp.Licențe Transport, Sistematizarea Circulației,  
Parc Auto și Trafic Greu  
Nr. 69573 / 23.07-2024

**ADMINISTRATOR PUBLIC,**  
OLTEANU MARIUS

## **RAPORT DE SPECIALITATE**

### **I. TEMEIUL DE FAPT**

Prin Referatul de aprobare nr. 69379 / 23.07 2024 Primarul Municipiului Giurgiu a inițiat Proiectul de hotărâre privind instituirea unor restricții de circulație în anumite zone ale Municipiului Giurgiu.

### **II. TEMEIUL DE DREPT**

Conform art. 136, alin (8), lit.b, din O.U.G.nr. 57/2019, privind Codul Administrativ, cu modificările și completările ulterioare, Direcția Servicii Publice, Compartimentul Licențe Transport, Sistematizarea Circulației, Parc Auto și Trafic Greu, în calitate de compartiment de resort, a analizat și elaborat prezentul raport în temeiul prevăzut de lege.

### **II. ARGUMENTE DE OPORTUNITATE**

Proiectul de hotărâre are ca obiect principal instituirea unor restricții de circulație în anumite zone ale Municipiului Giurgiu pentru autovehiculele cu masa maximă autorizată mai mare de 7,5 tone.

Având în vedere adresa Societății Mida Drum Construct SRL nr. 737/03.07.2024, înregistrată la Primăria Municipiului Giurgiu și adresa Direcției Programe Europene nr. 68163/18.07.2024 prin care se solicită instituirea unor măsuri imediate pentru circulația autovehiculele cu masă maximă autorizată mai mare de 7,5 tone în Municipiul Giurgiu, se impune stabilirea unor restricții de circulație pe străzile din Municipiul Giurgiu, respectiv oprirea circulației autovehiculelor în intervalul orar 10,00 – 20,00, când temperaturile vor fi mai mari de 38 de grade Celsius.

Precizăm că multe străzi din municipiul Giurgiu au fost reabilitate și modernizate recent prin implementarea celor trei proiecte cu finanțare europeană.

Măsura este adoptată pentru protejarea și conservarea drumurilor din municipiu, deoarece în urma temperaturilor ridicate au apărut denivelări ale suprafeței asfaltice, existând riscul apariției unor cedări de terasamente.

Sunt exceptate de la respectarea acestei restricții autovehiculele de intervenție care aparțin instituțiilor de sănătate publică, poliție, jandarmerie, SRI, ISU, penitenciar, unități militare, transport de persoane și alte autovehicule aparținând instituțiilor aflate în misiuni.

#### **IV. REGLEMENTĂRI LEGALE INCIDENTE**

Proiectul de hotărâre are ca temei special de drept prevederile OUG nr.195/2002 privind circulația pe drumurile publice, republicată, OG. nr. 43/1997 privind regimul drumurilor, cu modificările și completările ulterioare și Legea 52/2003 privind transparența decizională în administrația publică, republicată.

#### **V. CONCLUZII ȘI PROPUNERI**

Proiectul de hotărâre întrunește condițiile legale și de oportunitate, propunem dezbateră și aprobarea sa în ședința Consiliului Local.

**DIRECTOR EXECUTIV,  
GLĂVAN GINA**

**ÎNTOCMIT,  
VÎLCAN CĂ AUDIA**

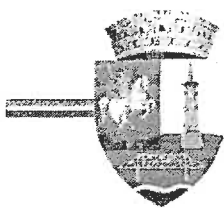

**CONSILIUL LOCAL AL MUNICIPIULUI GIURGIU**  
**PRIMARIA MUNICIPIULUI GIURGIU**

B-dul București, nr. 49 - 51,  
tel: 004 0246.211.627; 215.631  
mobil: 004 0372.735.333

cod poștal 080044  
fax: 004 0246.215.405  
e-mail: primarie@primariagiurgiu.ro

**DIRECȚIA PROGRAME EUROPENE**  
Nr. 68163 / 18.07.2024

**Primar,**  
**Adrian ANGHELESCU**

**Către: Direcția Servicii Publice**

Primăria Municipiului Giurgiu implementează trei proiecte cu finanțare europeană, în cadrul cărora s-au efectuat lucrări de reabilitare și modernizare a infrastructurii rutiere, pietonale, velo, a celei dedicate transportului public local, inclusiv amenajarea spațiilor pentru traficul staționar, proiecte care însumează un număr de 16 străzi/bulevarde din municipiu, după cum urmează:

- proiect "*Modernizarea infrastructurii de transport public pe coridorul de mobilitate urbană Central al municipiului Giurgiu*", cuprinde blvd. CFR, str. Gării, blvd. 1907, blvd. I.C. Brătianu, str. Petre Ghelmez, str. Tineretului;
- proiect "*Modernizarea infrastructurii de transport public pe coridorul de mobilitate urbană Vestic al municipiului Giurgiu*", cuprinde Str. Gloriei, Str. Pictor Grigorescu, Str. Pictor Andreescu, Str. Bălănoaiei, Str. Ramadan, Str. Sloboziei;
- proiect "***Modernizarea infrastructurii de transport public în zona estică a municipiului Giurgiu***" cuprinde blvd. Academician Miron Nicolescu, str. Unirii, str. Aleea Plantelor, str. Digului.

Dintre toate acestea doar străzile Unirii, Aleea Plantelor și Gloriei (tronsonul cuprins între intersecția cu bulevardul București și cea cu strada Drumul Serei) au infrastructură specifică, adaptată circulației autovehiculelor de mare tonaj, pentru restul acestora limita maximă admisă fiind cea de maxim 7,5 t, sau chiar și 3,5 t în unele cazuri, așa cum era de altfel și înainte de intrarea în procesul de reabilitare și modernizare.

Cu toate acestea, străzile menționate sunt tranzitate frecvent de autovehicule grele, iar în ultima perioadă de timp, urmare temperaturilor atmosferice extrem de ridicate și nerespectării restricțiilor, au apărut denivelări ale suprafeței asfaltice, situație întâlnită și pe alte străzi din municipiu care au făcut obiectul altor proiecte, iar datorită supratonajului există riscul apariției în viitor a unor cedări/tasări a terasamentului.

Menționăm că acesta nu este singurul inconvenient creat de traficul auto discreționar al autovehiculelor de mare tonaj prin localitate, ci există și altele, precum distrugerea separatoarelor pentru pistele dedicate bicicliștilor, a bordurilor aferente trotuarelor, a semnelor de circulație sau lămpilor semafoarelor, după cum se poate constata în imaginile atașate.

Având în vedere cele prezentate, deși există un *Regulament pentru instituirea unor restricții de circulație în anumite zone ale Municipiului Giurgiu*, aprobat prin HCL nr. 317/2016, este oportună o revizuire a acestuia și aprobarea necesară, pentru instituirea unor măsuri imediate care să elimine riscurile prezentate și să preîntâmpine apariția altor probleme.

Vă mulțumim pentru colaborare.

**Director Executiv,  
Ianca MECA**





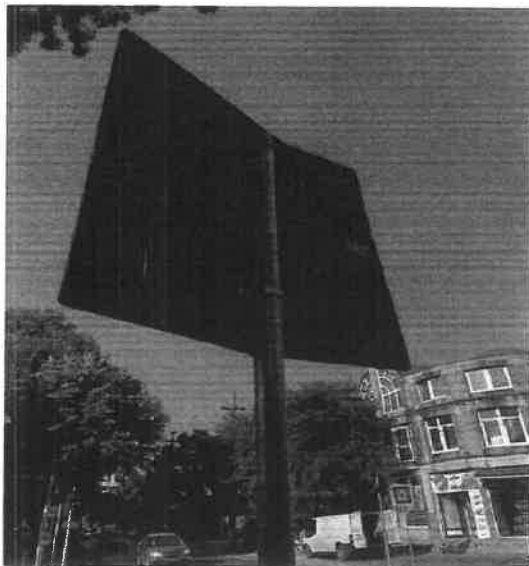
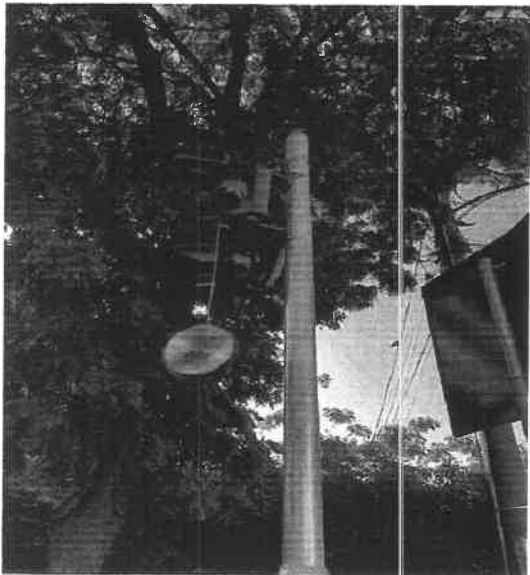
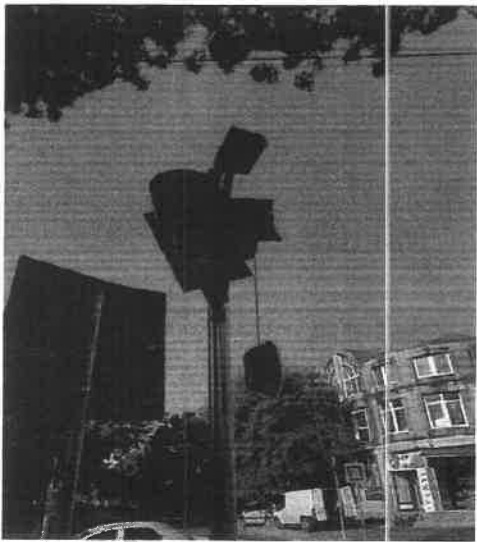
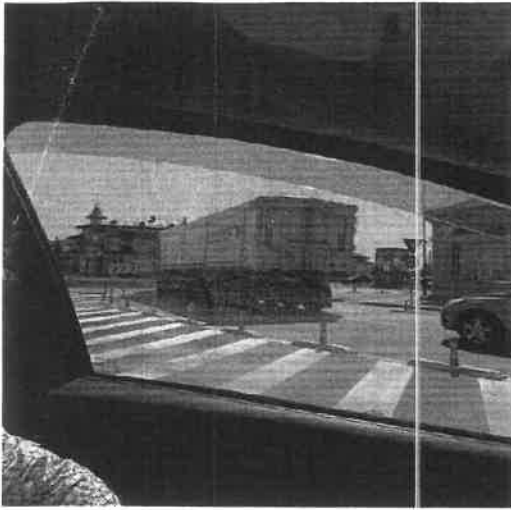

2024 63197 03  
S.C. MIDA DRUM CONSTRUCT S.R.L.  
Aleea Plantelor, nr.156, Giurgiu  
Cod Unic de inregistrare: 39232189  
Nr.de ordine in Registrul Comertului: J52/278/2018  
Email: midaconstruct@gmail.com

Nr 737 / 03.07.2024

Catre,  
PRIMARIA MUNICIPIULUI GIURGIU

**DIRECTIA PROGRAME EUROPENE**

**Subiect : Proiect – Modernizarea infrastructurii de transport public in zona Estica a municipiului Giurgiu- Acord contractual de executie lucrari nr. 48739/31.10.2022.**

Avand in vedere conditiile meteorologice cu valori ridicate ale temperaturilor, precum si anuntul CNAIR – atentionari restrictii de circulatie din cauza caniculei (anexat), va semnalam faptul ca au aparut degradari pe partea carosabila si portiunile de accese in zonele depozitelor de cereale de pe str. Aleea Plantelor. In aceasta perioada, zilnic sunt parcate pentru descarcare la intrarea si iesirea platformelor de depozitare, un numar mare de autovehicule de mare tonaj care depasesc masa maxima admisa. Pentru edificare, atasam foto.

In acest context, va rugam sa ne comunicati ce masuri considerati ca se impun a fi luate in astfel de situatii.

Mulumim anticipat

Cu stima,

S.C. MIDA DRUM CONSTRUCT S.R.L.  
ADMINISTRATOR  
COSTEA SOLOMON PAUL

## Restricții de circulație (>7,5 t) în perioada 21 - 24.06.2024 din cauza caniculei!

CNAIR informează participanții la trafic că în perioada 21-24.06.2024, în intervalul orar 10.00 -20.00, se vor institui restricții de tonaj pe sectoarele de autostrăzi, drumuri expres și drumuri naționale din cauza temperaturilor extreme (33-37 grade Celsius). Astfel, potrivit unei avertizări meteorologice emise de către ANM joi, 20.06.2024, se impun restricții de circulație pentru autovehiculele cu masa autorizată mai mare de 7,5 tone pe sectoarele de autostrăzi, drumuri expres și drumuri naționale, după cum urmează:

- În data de **21.06.2024**, intervalul orar **10:00 – 20:00**, restricțiile se vor institui pentru sectoarele de autostrăzi, drumuri expres și drumuri naționale, din județele: **Giurgiu, Teleorman, Dolj, Olt, Timiș, Caraș-Severin, Arad, Hunedoara, Alba, Sibiu, Brașov și Covasna.**
- În data de **22.06.2024**, intervalul orar **10:00 – 20:00**, restricțiile se vor institui pentru sectoarele de autostrăzi, drumuri expres și drumuri naționale, din județele: **Ilfov, Giurgiu, Argeș, Dâmbovița, Teleorman, Dolj, Vâlcea, Mehedinți, Gorj, Olt, Timiș, Caraș-Severin, Arad și Hunedoara.**
- În data de **23.06.2024**, intervalul orar **10:00-20:00**, restricțiile se vor institui pentru sectoarele de autostrăzi, drumuri expres și drumuri naționale, din județele: **Ilfov, Prahova, Giurgiu, Argeș, Dâmbovița, Teleorman, Dolj, Vâlcea, Mehedinți, Gorj, Olt, Caraș – Severin, Ialomița și Călărași.**
- În data de **24.06.2024**, intervalul orar **10:00 – 20:00**, restricțiile se vor institui pentru sectoarele de autostrăzi, drumuri expres și drumuri naționale, din județele: **Ilfov, Giurgiu, Argeș, Dâmbovița, Teleorman, Dolj, Vâlcea, Mehedinți, Gorj, Olt, Caraș – Severin, Ialomița și Călărași.**

În funcție de evoluția și intensitatea fenomenelor meteorologice, CNAIR va actualiza prezentul comunicat.

Amintim conducătorilor auto că măsurile adoptate de CNAIR sunt dispuse în baza prevederilor articolului 44 alin.2 și 3 al Ordonanței de Guvern nr. 43/1997 privind regimul drumurilor, cu modificările și completările ulterioare, potrivit cărora administratorul drumului poate interzice temporar circulația vehiculelor cu masa totală maximă autorizată mai mare de 7,5 tone, drumurile naționale din județele afectate de codul portocaliu, cu excepția:

- transporturilor de persoane;
- transporturilor de animale vii și de produse perisabile de origine animală și vegetală;
- vehicule care participă la intervenții în caz de forță majoră;
- transporturi funerare;
- transporturi poștale;
- transporturi de echipamente de prim ajutor;

- transporturi pentru distribuire de carburanți;
- transporturi de mărfuri sub temperatură controlată;
- transporturi pentru tractări vehicule avariate;
- transporturi pentru distribuirea de apă și hrană în zonele calamitate;
- transporturi cu vehicule specializate destinate prin construcție salubrității;
- transporturi apă îmbuteliată;
- transporturi produse provenite din exploatări agricole;
- transporturi militare implicate în exerciții multinaționale.

De asemenea, pe perioada restricțiilor vor fi exceptate utilajele proprii ale CNAIR, cât și utilajele închiriate de la firmele cu care CNAIR are contracte de lucrări în derulare.

**Precizăm faptul că în funcție de evoluția condițiilor meteorologice restricțiile pot fi ridicate, menținute sau prelungite.**

Vom reveni cu noi comunicate, în funcție de avertizările meteorologice emise de A.N.M.

