



Județul GIURGIU
CONSILIUL LOCAL AL MUNICIPIULUI GIURGIU

HOTĂRÂRE

privind aprobarea Bugetului local de venituri și cheltuieli pe anul 2024

CONSILIUL LOCAL AL MUNICIPIULUI GIURGIU

întrunit în ședință ordinară,

Având în vedere:

- Referatul de aprobare al Primarului Municipiului Giurgiu, înregistrat la nr.11980/02.02.2024;
- Raportul de specialitate al Direcției Economice, înregistrat la nr.11983/02.02.2024;
- Hotărârea Consiliului Local al Municipiului Giurgiu nr.1/09.01.2024 privind aprobarea excedentului secțiunii de funcționare și excedentul secțiunii de dezvoltare din excedentul bugetului local pe anul 2023, precum și utilizarea excedentului bugetar rezultat la încheierea exercițiului bugetar 2023;
- Proces verbal nr.3872/12.01.2024 privind îndeplinirea procedurii de publicare a proiectelor de buget local de venituri și cheltuieli, buget centralizat al instituțiilor publice finanțate integral sau parțial din venituri proprii și subvenții pe anul 2024, afișat la avizierul instituției,
- Nota internă nr.6143/17.01.2024 a Direcției Economice privind afișarea pe site-ul Primăriei a proiectelor de buget local de venituri și cheltuieli, buget centralizat al instituțiilor publice finanțate integral sau parțial din venituri proprii și subvenții pe anul 2024,
- Avizul comisiei buget – finanțe, administrarea domeniului public și privat;
- Prevederile art. 19 și 49 din Legea nr.273/2006 privind finanțele publice locale, republicată, cu modificările și completările ulterioare;

În temeiul art.129, alin. (2), lit. „b” și alin (4), lit a și art. 139, alin (3) , lit. a, art. 196, alin. 1, lit. a, din OUG nr.57/2019 privind Codul Administrativ, cu modificările și completările ulterioare,

HOTĂRĂȘTE:

Art.1. Se aprobă Bugetul local de venituri și cheltuieli pe anul 2024 cu suma de 423.381 mii lei, conform anexelor 1, 2, 3 și 4, care fac parte integrantă din prezenta hotărâre.

Art.2. Prezenta hotărâre se va comunica Instituției Prefectului Județului Giurgiu în vederea exercitării controlului cu privire la legalitate, Primarului Municipiului Giurgiu, Direcției Economice, Direcției Tehnice, Direcției Servicii Publice, Direcției Programe Europene, Direcției Patrimoniu, Direcției Juridice și Administrație Locală din cadrul aparatului de specialitate al Primarului Municipiului Giurgiu, Direcției Poliția Locală, Direcției Impozite și Taxe Locale Giurgiu și Direcției de Asistență Socială, pentru ducerea la îndeplinire.

PREȘEDINTE DE ȘEDINȚĂ,

Giurgiu, 08.02.2024

Nr. __

Adoptată cu un număr de ____ voturi pentru, ____ voturi împotrivă și ____ abțineri,
din totalul de ____ consilieri prezenți

REFERAT DE APROBARE

privind Bugetul local de venituri și cheltuieli pe anul 2024

Având în vedere prevederile Legii nr.273/2006 privind finanțele publice locale, cu modificările și completările ulterioare, prevederile Legii nr. 421/28.12.2023 privind aprobarea bugetului de stat pe anul 2024, adresele nr.437/08.01.2024, nr.625/09.01.2024, nr.772/09.01.2024, nr.797/09.01.2024, nr. 1694/19.01.2024 și nr.2222/30.01.2024 - ale ANAF-Biroul SAEEBL; adresa nr.1812/26.01.2024 a Consiliului Județean Giurgiu și propunerile direcțiilor din cadrul Aparatului de specialitate al Primarului Municipiului Giurgiu și instituțiilor subordonate Consiliului Local (anexate în copie), **este necesar și oportun aprobarea Bugetului local de venituri și cheltuieli pe anul 2024 cu suma de 423.381 mii lei conform anexelor 1, 2, 3 și 4** propun inițierea proiectului de hotărâre cu următoarea titlatură:

„Proiect de hotărâre privind aprobarea Bugetului local de venituri și cheltuieli pe anul 2024”

Direcția Economică va întocmi raportul de specialitate și va redacta proiectul de hotărâre pe care le va susține în fața comisiei de buget – finanțe, administrarea domeniului public și privat pentru avizare și în fața Consiliului Local, pentru aprobare.

PRIMAR,

ANGHELESCU ADRIAN

RAPORT DE SPECIALITATE

I. TEMEIUL DE FAPT

Prin Referatul de aprobare nr.11980/02.02.2024, Primarul Municipiului Giurgiu a inițiat Proiectul de Hotărâre cu privire la **aprobarea Bugetului local de venituri și cheltuieli pe anul 2024 cu suma de 423.381 mii lei conform anexelor 1, 2, 3 și 4.**

II. TEMEIUL DE DREPT

Conform Art. 19 și 49 din Legea nr.273/2006 privind finanțele publice locale, republicată, OUG nr. 57/2019 privind Codul Administrativ, Legea nr. 421/28.12.2023 privind aprobarea bugetului de stat pe anul 2024, Direcția Economică prin Serviciul Buget,Financiar-Contabilitate, în calitate de serviciu de resort, a analizat și elaborat prezentul raport în temeiul prevăzut de lege.

III. ARGUMENTE DE OPORTUNITATE

Având în vedere prevederile Legii nr.273/2006 privind finanțele publice locale, cu modificările și completările ulterioare, prevederile Legii nr. 421/28.12.2023 privind aprobarea bugetului de stat pe anul 2024, adresele nr.437/08.01.2024, nr.625/09.01.2024, nr.772/09.01.2024, nr.797/09.01.2024, nr. 1694/19.01.2024 și nr.2222/30.01.2024 - ale ANAF-Biroul SAEEBL; adresa nr.1812/26.01.2024 a Consiliului Județean Giurgiu și propunerile direcțiilor din cadrul Aparatului de specialitate al Primarului Municipiului Giurgiu și instituțiilor subordonate Consiliului Local (anexate în copie), **este necesar și oportun aprobarea Bugetului local de venituri și cheltuieli pe anul 2024 cu suma de 423.381 mii lei conform anexelor 1, 2, 3 și 4, din venituri proprii și unele venituri ale bugetului de stat, astfel :**

- Sume defalcate TVA pentru cheltuieli descentralizate = 42.056,00 mii lei din care:
 - unități îngrijire la domiciliu = 143,00,
 - transport elevi = 203,00 mii lei,
 - stimulente educaționale sub forma de tichete sociale = 1.408,00 mii lei,
 - CES = 1.674,00 mii lei,
 - drepturi asistenți personali ai persoanelor cu handicap grav sau indemnizațiile lunare = 38.628,00 mii lei
- Cote impozit pe venit = 67.950,00 mii lei
- Sume impozit echilibrare Consiliul Județean = 4.000,00 mii lei
- Sume defalcate TVA echilibrare adr.AJFP = 1.300,00 mii lei
- Impozite și taxe locale = 42.748,28 mii lei pentru secțiunea de dezvoltare și funcționare
- Subvenții cu fonduri neramb. pe programe naționale și alte subvenții = 6.211,22 mii lei
- Alocări sume din PNRR = 145.614,20 mii lei
- Fonduri Europene nerambursabile = 108.601,30 mii lei
- Sume alocate din bugetul ANCPI = 160,00 mii lei
- Subvenții de la bugetul de stat pentru operațiuni curente = 4.740,00 mii lei.

Bugetul Local de venituri și cheltuieli al Municipiului Giurgiu pe anul 2024 se stabilește astfel:

- veniturile secțiunii de funcționare la nivelul sumei de 156.040,86 mii lei,
- cheltuielile secțiunii de funcționare 156.040,86 mii lei,
- veniturile secțiunii de dezvoltare la nivelul sumei de 267.340,14 mii lei,
- cheltuielile secțiunii de dezvoltare 295.583,14 mii lei,

iar diferența dintre veniturile și cheltuielile secțiunii de dezvoltare în sumă de 28.243,00 mii lei fiind din excedentul anilor precedenți (conform HCL nr.1/09.01.2024 privind aprobarea și utilizarea excedentului bugetar rezultat la încheierea exercitiului bugetar 2023), astfel Bugetul de venituri și cheltuieli al Municipiului Giurgiu pe anul 2024 fiind un buget echilibrat.

Total venituri = 423.381 mii lei

Total cheltuieli = 451.624 mii lei

Excedent/Deficit = -28.243 mii lei din utilizarea excedentului anului 2023 pe secțiunea de dezvoltare conform HCL nr. 1/09.01.2024 privind aprobarea și utilizarea excedentului bugetar rezultat la încheierea exercitiului bugetar 2023.

IV. REGLEMENTĂRI LEGALE

Proiectul de hotărâre are ca temei legal:

- Prevederile **Legii nr.273/2006, privind finanțele publice locale**, cu modificările și completările ulterioare.

Art 19 Aprobarea si rectificarea bugetelor

(1) Bugetele locale si celelalte bugete prevazute la art. 1 alin. (2) se aproba astfel: a) bugetele locale, bugetele imprumuturilor externe si interne si bugetele fondurilor externe nerambursabile, de catre consiliile locale ale comunelor, oraselor, municipiilor, sectoarelor, judetelor si de Consiliul General al Municipiului Bucuresti, dupa caz;

b) bugetele institutiilor publice, de catre consiliile prevazute la lit. a), in functie de subordonarea acestora.

(2) Pe parcursul exercitiului bugetar, autoritatile deliberative pot aproba rectificarea bugetelor prevazute la alin. (1) lit. a) si b), in termen de 30 de zile de la data intrarii in vigoare a legii de rectificare a bugetului de stat, precum si ca urmare a unor propuneri fundamentate ale ordonatorilor principali de credite. Rectificarilor bugetelor locale li se vor aplica aceleasi proceduri ca si aprobarii initiale a acestora, cu exceptia termenelor din calendarul bugetar.

Art. 49, alin. (4) , (5), (6), (7) “Art. 49 (4) Virarile de credite bugetare de la un capitol la alt capitol al clasificatiei bugetare si de la un program la altul se aproba de autoritatile deliberative, pe baza justificarilor corespunzatoare ale ordonatorilor principali de credite, si se pot efectua inainte de angajarea cheltuielilor. (5) Virarile de credite bugetare in cadrul aceluiasi capitol bugetar, inclusiv intre programele aceluiasi capitol, care nu contravin dispozitiilor prezentului articol, legii bugetului de stat sau legii de rectificare, sunt in competenta fiecarui ordonator principal de credite, pentru bugetul propriu si bugetele institutiilor si serviciilor publice subordonate, si se pot efectua inainte de angajarea cheltuielilor. (6) Propunerile de virari de credite bugetare sunt insotite de justificari, detalieri si necesitati privind executia, pana la finele anului bugetar, a capitolului si subdiviziunii clasificatiei bugetare, precum si a programului de la care se disponibilizeaza si, respectiv, a capitolului si subdiviziunii clasificatiei bugetare si a programului la care se suplimenteaza prevederile bugetare. (7) Virările de credite bugetare, în condițiile prevederilor alin. (4), se pot efectua începând cu trimestrul al III-lea al anului bugetar”;

- **OUG nr. 57/2019 privind Codul Administrativ**.

V. CONCLUZII ȘI PROPUNERI

Proiectul de hotărâre întrunește condițiile legale și de oportunitate și propunem dezbateră și aprobarea sa în ședința Consiliului Local.

Director Executiv,
Cristea Ioana

Șef Serviciu Buget,
Financiar-Contabilitate,
Stoica Simona

BUGETUL LOCAL DE VENITURI ȘI CHELTUIELI PE
ANUL 2024

VENITURI

mii lei

NR. CRT	COD IND.	DENUMIRE INDICATORI	BVC 2023	EXEC.2023	BVC 2024
0	1	2	3	4	5
I.		VENITURI TOTAL, din care:	544.387,00	280.562,92	423.381,00
A		Veniturile secțiunii de funcționare	181.526,71	167.646,09	156.040,86
	03,05,06,07,12,15,16,18	Venituri fiscale (impozite și taxe locale) adresa DIT	37.724,17	30.624,30	30.624,30
	30,31,33,34,35,36	Venituri nefiscale (DIT concesiuni si închirieri,taxe adm., amenzi, diverse venituri,taxa habitat,prestări servicii-DAS-prest.serv. - PATRIMONIU-alte venituri , PMG- ven.din dividende - diverse ven.,amenzi)	17.812,33	12.123,98	12.123,98
	04.02.05	*Sume defalcate din Imp.pe Venit pentru echilibrare din fond rez. Cons.Jud.	5.070,00	5.070,00	4.000,00
	04.02.04	Sume defalcate din Imp. pe Venit pentru echilibrare adr. AJFP	0,00	0,00	0,00
	04.02. 01	Cote defalcate Imp.pe Venit, adr. AJFP	72.169,37	72.169,37	67.950,00
	11.02.02	* Sume defalcate TVA (ch.mat. Scolii, burse, tichete soc.,trans.elevi=203, învăț.stim.ed.fam.def.=1.408, CES=1.674, drepturi asist.pers.cu handic=38.628, ingrij.dom.=143)	44.514,74	43.895,26	42.056,00
	11.02.09	*Sume defalcate TVA pentru învățăm. particular-gradi.(salarii , mat.)	1.643,00	1.643,00	0,00
	11.02. 06	*Sume defalcate TVA echilibrare adr. CJ,AJFP gratuit.transp.elevi, fond rezerva	2.212,00	3.250,00	1.300,00
	42.02./32,34,41,66, 80,82	Subvenții de la bugetul de stat pentru operațiuni curente(încalzire locuinte=900 , asistență medico-soc.pers.=3840,Subv pentru decontare chelt. carantină , sal.medici+cab.scoli , subv.incalzire Bug.Stat	4.664,00	4.310,56	4.740,00
	42.02/45	Sume primite de administrația locală în cadrul programelor finanțate din FSE	0,00	0,00	0,00
	43.02/20	Alte subvenții primite de la Adm.Centr.pt.fin unor activ.	0,00	20,99	0,00
	43.02/29	Alte subvenții-cadastru- program național	0,00	0,00	0,00
	43.02.34	Sume alocate din bugetul ANCPPI pentru finanțarea lucrarilor de inreg.din Programul national de cadastru si carte funciara	400,00	216,80	160,00
	37.02.01	Donații și sponsorizări	57,92	57,92	0,00
	37.02.03	Vărsăminte din secțiunea de funcționare pentru finanțarea secțiunii de dezvoltare ,,-,	-4.740,82	-5.736,09	-6.913,42
	40.02.14	Sume din excedent pt acop gol casă	0,00	0,00	0,00
B		Veniturile secțiunii de dezvoltare	362.860,29	112.916,83	267.340,14
	37.02.04	Vărsăminte din secțiunea de funcționare pentru finanțarea secțiunii de dezvoltare,,+,	4.740,82	5.736,09	6.913,42
	36.02.07, 36.02.08, 36.02.23	Vinzări de bunuri și servicii (amortizare mf, depozite locuințe, taxă reabilitare termică)	79,00	79,93	0,00
	39.02	Venituri din capital(valorificare bunuri,locuințe, din privatizare,vinzări bunuri domeniul privat)	1.389,56	1.394,37	0,00
	40.02.16	Sume primite în cadrul mecanismului decontării cererilor de plată	3.245,32	3.512,31	0,00

42.02./01,05, 12,13,14,15, 20,29,51,55, 65,66,67,69	Subvenții pentru cheltuieli de capital si proiecte FEN- progr.mediu AFM=(pr.ilum), (bretea sud), (pt 71+pt62), (mod.str.), pr.Sc.10 , Gr.9, I.Barbu,Proiecte FEN	19.961,91	4.642,26	6.211,22
42.02/88.01, 88.03	Alocari de sume din PNRR aferente asistentei financiare nerambursabile 42.02.88.01 fd.eu.nerambursabile= 71.952 mii lei 42.02.88.03 sume aferente TVA = 13.638mii lei	85.590,00	0,00	85.590,00
42.02/89.01, 89.03	Alocari de sume din PNRR aferente componentei împrumuturi 42.02.89.01 fd.din împ.ramburs= 49.178+1.191,4 mii lei 42.02.89.03 sume aferente TVA =9.453+201,8 mii lei	28.030,00	114,24	60.024,20
43.02/39.02, 44	Subventii acord.in baza ctr de part.sau asociere Campus Scolar	129,60	707,67	0,00
48.02.02	Fond Social European	3.883,53	1.647,72	103,00
48.02.01/01, 02	Fonduri externe nerambursabile - FEDR	215.810,55	95.082,24	108.498,30

CENTRALIZATOR CHELTUIELI

mii lei

NR. CRT	COD IND.	DENUMIRE INDICATORI	BVC 2023	EXEC.2023	BVC 2024
0	1	2	3	4	5
II.	TITLU	CHELTUIELI TOTAL, din care:	568.077,00	275.990,59	451.624,00
A		Secțiunea de funcționare	181.526,71	166.254,76	156.040,86
10		Cheltuieli de personal	48.817,87	48.494,70	52.881,00
20		Cheltuieli materiale	65.291,61	53.254,59	33.397,87
30		Dobânzi	7.970,00	7.913,87	6.740,00
40		Subvenții	3.240,00	2.574,60	1.671,00
51.01.01		Transf.curente- I.Vinea, Dir Admin. Active PFE, Club Sp.Dunărea, Apa Service	6.614,40	6.067,31	7.085,00
51.01.03		Transf.curente- actiuni de sanatate	0,00	0,00	0,00
55.01.63		Alte transferuri curente-învăț. particular	1.643,00	1.643,00	0,00
57		Asistență socială	33.145,37	31.928,49	37.364,00
59		Alte cheltuieli	3.160,46	3.130,30	674,29
81		Rambursări credite	11.644,00	11.555,47	16.177,70
50		Fond de rezervă la dispoziția UAT	0,00	0,00	50,00
85		Plati efectuate in anii prec. si recup. in anul curent	0,00	-307,57	0,00
B		Secțiunea de dezvoltare	386.550,29	109.735,83	295.583,14
71		Cheltuieli de capital	16.572,50	7.359,80	13.254,50
72		Aport de capital	1.785,40	1.596,87	838,50
51.02.29		Transferuri pentru secțiunea de dezv CCI Vinea, Dir Administrare Active PFE	180,00	177,98	9,00
58.01		Proiecte finanțare nerambursabilă -FEDR	246.005,50	95.737,54	135.724,58
58.02		Proiecte FSE	8.386,89	4.809,60	142,36
60		Proiecte cu finanțare din sumele reprez. asistenta financiara neramb.aferenta PNRR	85.590,00	0,00	85.590,00
61		Proiecte cu fin.din sumele af.comp.de impr.a PNRR	28.030,00	70,28	60.024,20
85		Plati efectuate in anii prec. si recup. in anul curent	0,00	-16,24	0,00
		Excedent/Deficit (din utilizarea excedentului anului 2023 pe secțiunea de dezvoltare)	-23.690,00	3.181,00	-28.243,00

DETALIERE CHELTUIELI

mii lei

NR. CRT	COD IND.	DENUMIRE INDICATORI	BVC 2023	EXEC.2023	BVC 2024
0	1	2	3	4	5
1	51.02	AUTORITĂȚI PUBLICE	43.103,57	40.061,71	42.880,48
	51.02.10	Cheltuieli personal(PMG+DIT)	22.543,96	22.483,79	24.507,00
	51.02.20	Cheltuieli materiale(PMG+DIT)+expertiza AZL=26	2.615,71	1.928,66	1.706,68
	51.02.51	Transferuri între unități ale Adm.Publice	0,00	0,00	0,00
	51.02/71	Chelt.de capital(PMG=BL+FE, DIT)	239,20	117,87	129,10
	51.02/81	Rambursări de împrumuturi	11.644,00	11.555,47	16.177,70
	51.02/59.40	Alte cheltuieli	317,30	292,64	360,00
	51.02/58.02	Proiecte cu finanțare din fd.externe neramb.	5.743,40	3.754,42	0,00
	51.02/58.02	Proiect FSE	5.743,40	3.754,42	0,00
	51.02/85	Plati efectuate în anii prec. și recup. în anul curent	0,00	-71,14	0,00
2	54.02	SERV.PUBLICE GENERALE– Dir.Evid. Populației	1.926,27	1.867,73	2.247,30
	54.02/10	Cheltuieli personal	1.769,77	1.769,39	1.859,00
	54.02/20	Cheltuieli materiale (DEP=98,30+chelt. alegeri locale = 240)	156,50	98,34	338,30
	54.02/71	Cheltuieli de capital	0,00	0,00	0,00
	54.02/50(05)	Fond de rezervă la dispoziția UAT	0,00	0,00	50,00
	54.02/85	Plati efectuate în anii prec. și recup. în anul curent	0,00	0,00	0,00
3	55.02	DOBÂNZI AFERENTE DATORIEI PUBLICE (INTERNE)	7.970,00	7.913,87	6.990,00
	55.02/20	Cheltuieli materiale	0,00	0,00	250,00
	55.02/30	Dobanzi aferente datoriei publice(interne)	7.970,00	7.913,87	6.740,00
	55.02/85	Plati efectuate în anii prec. și recup. în anul curent	0,00	0,00	0,00
4	56.02	*TRANSFERURI CĂTRE ALTE BUGETE (contrib.sănătate ptr. pers. beneficiare de aj. soc)	0,00	0,00	0,00
5	61.02	ORDINE PUBLICĂ ȘI SIGURANȚĂ NAȚIONALĂ	7.473,55	7.265,14	7.544,98
	61.02.03.04	POLIȚIA LOCALĂ	7.415,05	7.227,23	7.523,23
	61.02/10	Cheltuieli personal	6.980,05	6.948,43	7.298,00
	61.02/20	Cheltuieli materiale	435,00	300,31	225,23
	61.02/71	Cheltuieli de capital	0,00	0,00	0,00
	61.02.85	Plati efectuate în anii prec. și recup. în anul curent	0,00	-21,51	0,00
	61.02.05	PROTECȚIE CIVILĂ ȘI PROTECȚIE CONTRA INCENDIILOR	58,50	37,91	21,75
	61.02/20	Cheltuieli materiale (Min.San.medici, DSP carantina, materiale SVSU=29)	49,50	28,91	21,75
	61.02/59	Alte cheltuieli-transferuri	0,00	0,00	0,00
	61.02/71	Cheltuieli de capital	9,00	9,00	0,00
	61.02/85	Plati efectuate în anii prec. și recup. în anul curent	0,00	0,00	0,00
6	65.02	ÎNVĂȚĂMÂNT	55.575,83	30.208,89	30.219,32
	65.02/10	Cheltuieli personal	75,39	38,40	40,00
	65.02/20	*Cheltuieli materiale TVA școli	5.984,00	5.984,00	0,00
	65.02/20	Cheltuieli materiale BL(inv.= 50 + invatam.= 765,48)	1.091,51	835,58	815,48
	65.02/51.02.29	Transferuri către instituții Șc Postliceală Sanitară	0,00	0,00	0,00
	65.02/59.01	Burse școli(TVA)	2.598,37	2.598,30	0,00
	65.02/59.01	Burse școli(BL)	0,07	0,07	0,00
	65.02/59.11	Alte cheltuieli-transfer(HCLM) BL	0,00	0,00	0,00
	65.02/59.22	Actiuni cu caracter științific și socio-cultural (BL)	13,80	13,80	13,80
	65.02/57	*Tichete sociale +ces	1.526,00	624,12	3.082,00
	65.02/57.02.03	Tichete sociale-TVA	643,00	32,94	1.408,00
	65.02/57.02.01	Scoli - CES TVA	883,00	591,18	1.674,00
	65.02/57.02.01	Scoli - CES BL	0,00	0,00	0,00

NR. CRT	COD IND.	DENUMIRE INDICATORI	BVC 2023	EXEC.2023	BVC 2024
0	1	2	3	4	5
	65.02/61	Proiecte cu fin.din sumele af.comp.de impr.a PNRR Gradinita Prichindeii 61.01 fd.din impr.ramb.= 2.100+122+600 61.03 sume af.TVA=400+24+114 Colegiul Ion Miorescu 61.01 fd.din impr.ramb.=8.000+522+375 61.03 sume af.TVA=1.600+89+73,2	5.431,00	39,60	14.019,20
	65.02/71	Cheltuieli de capital	761,00	741,60	1.199,50
	65.02/58.01	Proiecte FEDR unități învăț.Pr.Gr.9,Gr.3, Gr.4 ,Sc.3,Sc.4,Sc.6,Sc 10,Lc.Cartojan si Lc.Ion Barbu	33.808,20	16.651,62	10.906,98
	65.02/58.02	Proiecte FEN,Pr.Gr.9,Sc.10, L.Ion Barbu,-excedent	2.643,49	1.055,18	142,36
	65.02/55.01.63	*Finanțare TVA învățământ particular - Grad. Albă ca Zăpada,-Grad.Top Kinder Space (CES TVA, chelt.pers., mat.)	1.643,00	1.643,00	0,00
	65.02/85	Plati efectuate in anii prec. si recup. in anul curent	0,00	-16,38	0,00
7	67.02	CULTURA	48.267,42	14.834,16	38.504,18
	67.02/59	Transferuri(HCLM-asociații și fundații, culte)	57,92	57,92	132,92
	67.02/20	Cheltuieli materiale	151,00	123,43	114,26
	67.02/51.01.01	Transf.I.VINEA=3.198 , Transf.Dunărea=1.113	4.237,60	4.188,85	4.311,00
	67.02/51.02.29	Trans.I.VINEA leasing =9,Trans.Dunărea	10,00	9,00	9,00
	67.02/71	Cheltuieli de capital	2.022,40	71,12	2.313,20
	67.02/58	Proiecte cu finanțare din fonduri ext.neramb.	41.788,50	10.383,84	31.623,80
	67.02/58.01	PR.cu finanțare din Id.ext.neramb.FEDR (Pr.Coridor7+Cetate+Istru+Veriga+Portul Verde+Centru Comunitar)	41.788,50	10.383,84	31.623,80
	67.02/85 SF	Plati efectuate in anii prec. si recup. in anul curent	0,00	0,00	0,00
	67.02/85 SD	Plati efectuate in anii prec. si recup. in anul curent	0,00	0,00	0,00
8	68.02	ASISTENȚĂ SOCIALĂ	50.157,57	49.377,66	54.175,73
	68.02/10	Cheltuieli personal, din care:	17.448,70	17.254,69	19.177,00
		*drepturile asist. pers. cu hand.grav - TVA	7.858,00	7.852,53	9.348,00
		drepturile asist. pers. cu hand.grav - BL	50,00	12,76	13,00
		salarii Unitati de Ingr.la Domiciliu a pers.in varsta-TVA	56,00	56,00	143,00
		salarii Unitati de Ingr.la Domiciliu a pers.in varsta-BL	0,00	0,00	102,00
		**cheltuieli personal unit. medico- sociale(MINIST.SANATATII)	3.625,00	3.590,98	3.840,00
		* Creșă cheltuieli de personal	285,50	285,23	0,00
		DAS chelt.pers.directie -BL	5.574,20	5.457,19	5.731,00
	68.02/20	Cheltuieli materiale, din care:	916,50	707,84	549,16
		**cheltuieli materiale unit. medico-sociale (MIN.SANAT), cazare refugiatii(M.A.I.)	14,00	2,30	0,00
		Cheltuieli materiale Unit.Ingr.la Dom.pers.in varsta-BL	0,00	0,00	20,00
		DAS cheltuieli materiale-BL	902,50	705,54	529,16
	68.02/57	Transferuri, din care:	31.619,37	31.304,37	34.282,00
		*ajutoare sociale încălzire(TVA)	0,00	0,00	0,00
		ajutoare sociale,incalzire,sprijine (BL)	170,00	163,35	170,00
		***ajutoare pentru încălzirea locuinței (Min.Muncii)	1.025,00	717,28	900,00
		indemnizații însoțitori pers hand. -BL=3.932 - TVA= 29.280	30.424,37	30.423,74	33.212,00
	68.02/71	Cheltuieli investiții	0,00	0,00	0,00
	68.02/59.40	Contribuție pers handicap	173,00	167,57	167,57
	68.02/85	Plati efectuate in anii prec. si recup. in anul curent	0,00	-56,81	0,00
9	70.02	SERV. ȘI DEZV.PUBLICĂ ȘI LOCUINȚE	68.924,99	46.099,52	61.971,76
	70.02/20	Cheltuieli centraliz- servicii publ.reprez.ilum. Public, apă canal, apă pluvial, salubr., întreț. sp.verzi, rep.dom.publ., pază, dezinsecție GSP, ANCPi cadastru ,rep.Inv,cotiz.ADI,serv jurid.	51.235,59	40.797,18	27.397,16
	70.02/51.01.01	Transferuri interne - DAAPFE=1.873 Intrep publice-Apa Service=901 SF	2.376,80	1.878,46	2.774,00
	70.02/51.02.29	Transferuri interne DAAPFE - SD	170,00	168,98	0,00

NR. CRT	COD IND.	DENUMIRE INDICATORI	BVC 2023	EXEC.2023	BVC 2024
0	1	2	3	4	5
	70.02/61	Proiecte cu fin.din sumele af.comp.de impr.a PNRR Renovare energetică cladiri rez. 61.01 fd.din impr.ramb.=24.200+756+249,4mii lei 61.03 sume af.TVA=4.600+144+46,6mii lei	10.266,00	27,79	29.996,00
	70.02/71	Cheltuieli de capital PMG	881,80	251,11	637,10
	70.02/72	Aport cap.-GSP=650	1.020,00	1.020,00	650,00
	70.02/58.01	PR.cu fin.din fd.ext.neramb.anvelop.Ans.3,4,5	2.974,80	1.957,45	517,50
	70.02/85	Plati efectuate in anii prec. si recup. in anul curent	0,00	-1,45	0,00
10	74.02	PROTECȚIA MEDIULUI	14.508,80	1.737,51	17.223,15
	74.02/20	Cheltuieli materiale	842,00	802,63	795,95
	74.02/71	Cheltuieli de capital	1.333,80	931,99	418,20
	74.02/58.01	Proiect FEN canal cama zona mediană	0,00	0,00	0,00
	74.02/61	Proiecte cu fin.din sumele af.comp.de impr.a PNRR Infintare centre colect.deseuri prin aport voluntar 61.01 fd.din impr.ramb.= 7.695 mii lei 61.03 sume af.TVA=1.464 mii lei Construire insule ecologice 61.01 fd.din impr.ramb.=5.750 mii lei 61.03 sume af.TVA=1.100mii lei	12.333,00	2,89	16.009,00
	74.02/85 SD	Plati efectuate in anii prec. si recup. in anul curent	0,00	0,00	0,00
11	81.02	COMBUSTIBILI ȘI ENERGIE	10.104,50	7.081,86	6.469,00
	81.02/20	Cheltuieli materiale	1.750,00	1.608,23	1.042,00
	81.02/40	Subvenție încălzire buget local	775,00	527,33	548,00
	81.02/40	Subvenție încălzire buget de stat	0,00	0,00	0,00
	81.02/71	Cheltuieli de capital	7.579,50	5.086,58	4.879,00
	81.02/72	Aport capital	0,00	0,00	0,00
	81.02/85 SF	Plati efectuate in anii prec. si recup. in anul curent	0,00	-140,28	0,00
	81.02/85 SD	Plati efectuate in anii prec. si recup. in anul curent	0,00	0,00	0,00
12	84.02	TRANSPORTURI	260.064,50	69.542,54	183.398,10
	84.02/20	Cheltuieli materiale	64,30	39,48	141,90
	84.02/40	Subvenție (Gratuități operator transport în comun-BL= 920 ,TVA=203, Liber Trans)	2.465,00	2.047,27	1.123,00
	84.02/60	Proiecte cu finantare din sumele reprez. asistenta financiara neramb.aferenta PNRR Modern.si dezv.sist.de transp.public 60.01 fd.nerambursabile= 71.952 mii lei 60.03 sume af.TVA= 13.638 mii lei	85.590,00	0,00	85.590,00
	84.02/71	Cheltuieli de capital	3.745,80	150,53	3.678,40
	84.02/72	Aport capital Tracum	765,40	576,87	188,50
	84.02/58.01	PR.cu fin.din fd.ext.neramb.Coridor Central, Vestic,Estic,infr.Sos.Alexandriei	167.434,00	66.744,63	92.676,30
	84.02/85 SD	Plati efectuate in anii prec. si recup. in anul curent	0,00	-16,24	0,00
		Excedent/deficit	-23.690,00	4.572,33	-28.243,00
		TOTAL CHELTUIELI	568.077,00	275.990,59	451.624,00

PRIMAR,
ANGHELESCU ADRIA



DIRECTOR EXECUTIV,
CRISTEA IOANA



ȘEF SERVICIU BUGET,
FINANCIAR-CONTABILITATE,

SECRETAR GENERAL,

PREȘEDINTE ȘEDINȚĂ,

**LISTA DE INVESTIȚII PE ANUL 2024
BUGET LOCAL**

			lei
Nr. Crt.	DENUMIREA LUCRĂRILOR	VALOARE PROPUNERE ESTIMATIVĂ (lei)	Obs.
0	1	2	3
	TOTAL, din care:	14.093.000	
A	LUCRĂRI ÎN CONTINUARE	10.205.700	
C	ALTE CHELTUIELI DE INVESTIȚII	3.887.300	
CI	ACHIZIȚII IMOBILE		
CII	DOTĂRI INDEPENDENTE	28.100	
CIII	CONSOLIDĂRI		
CIV	CHELTUIELI DE PROIECTARE	3.020.700	
CV	ACTIVE FINANCIARE	838.500	
Cap. 51.02	Autorități publice TOTAL din care:	129.100	
Subcap. 51.02.01.03	Autorități executive	129.100	
C.	ALTE CHELTUIELI DE INVESTIȚII	129.100	
CII.	Dotări independente	28.100	
1	Stații de lucru (calculatoare)	5.500	
2	LAPTOP, LICENȚE, SISTEM DE OPERARE	20.000	
3	Licențe Windows 10	2.600	
CIV	Cheltuieli de proiectare	101.000	
1	Elaborare documentație tehnico-economică pentru „Birou Unic”(DALI, PT, DTAC, DTOE și alte studii)	100.000	
2	Documentație avize, avize și viză verificador	1.000	
Cap. 65.02	ÎNVĂȚĂMÂNT	1.199.500	
Subcap. 65.02.03.02	Învățământ primar	1.000	
C.	Alte cheltuieli de investiții	1.000	
CIV	Cheltuieli de proiectare	1.000	
1	Documentație avize, avize și viză verificador	1.000	
Subcap.65.02.04.01	Învățământ secundar inferior	221.000	
C.	Alte cheltuieli de investiții	221.000	
CIV	Cheltuieli de proiectare	221.000	
1	AVIZ ENEL ȘI STUDIU COEXISTENȚĂ/AMPLASAMENT REȚELE ELECTRICE ȘCOALA GIMNAZIALĂ NR.3 ARONDATĂ ȘCOLII MIRCEA CEL BĂTRÂN	100.000	

Nr. Crt.	DENUMIREA LUCRĂRILOR	VALOARE PROPUNERE ESTIMATIVĂ (lei)	Obs.
0	1	2	3
2	STUDII TEREN(TOPO,GEO, ALTE STUDII DE SPECIALITATE, DUPĂ CAZ)-CONSOLIDARE ȘI MODERNIZARE ȘCOALA SF. GEORGHE	60.000	
3	STUDII TEREN(TOPO,GEO, ALTE STUDII DE SPECIALITATE, DUPĂ CAZ)-CONSOLIDARE ȘI MODERNIZARE ȘCOALA MIRCEA CEL BĂTRÂN	60.000	
4	Documentație avize, avize și viză verificator	1.000	
Subcap. 65.02.04.02	Învățământ secundar superior	101.000	
C.	Alte cheltuieli de investiții	101.000	
CIV	Cheltuieli de proiectare	101.000	
1	AVIZ ENEL ȘI STUDIU COEXISTENȚA /AMPLASAMENT REȚELE ELECTRICE COLEGIUL ION MAIORESCU CORP C2	100.000	
2	Documentație avize, avize și viză verificator	1.000	
Subcap. 65.02. 50	Alte cheltuieli în domeniul învățământului	876.500	
A.	Lucrări în continuare	684.000	
1	Grădinița cu program normal – grupe de 140 copii, pentru destinația Grădinița cu program prelungit cartier Negru Vodă.	684.000	
C.	Alte cheltuieli de investiții	192.500	
CIV	Cheltuieli de proiectare	192.500	
1	Asistență tehnică și dirigenție de șantier – Grădinița cu program prelungit cartier N.Vodă;Servicii de asistență tehnică pentru Grădinița cu program prelungit Negru Vodă	11.500	
2	Documentație avize, avize și viză verificator	1.000	
4	ELABORARE PROIECT TEHNIC ÎMBUNĂTĂȚIRE INFRASTRUCTURĂ EDUCAȚIONALĂ ȘCOALA MIHAI EMINESCU	180.000	
Cap. 67.02	CULTURĂ, RELIGIE, RECREERE TOTAL din care:	2.313.200	
Subcap. 67.02.03.12	Consolidarea și restaurarea monumentelor istorice	143.500	
C.	Alte cheltuieli de investiții	143.500	

Nr. Crt.	DENUMIREA LUCRĂRILOR	VALOARE PROPUNERE ESTIMATIVĂ (lei)	Obs.
0	1	2	3
CIV.	Cheltuieli de proiectare	143.500	
1	Studii și servicii de proiectare – Casa Tudor Vianu – restaurare, consolidare, protejare și punere în valoare a monumentului istoric	139.500	
2	Documentație avize, avize și viză verificator	4.000	
Subcap. 67.02.05.01	SPORT	2.000	
C.	Alte cheltuieli de investiții	2.000	
CIV	Cheltuieli de proiectare	2.000	
1	Documentație obț. avize , avize și viză verificator	2.000	
Subcap. 67.02.50	Alte servicii în domeniul culturii, recreerii și religiei	2.167.700	
A.	Lucrări în continuare	1.534.500	
1	Modernizare parc M. Viteazul	1.534.500	
C.	Alte cheltuieli de investiții	633.200	
CIV.	Cheltuieli de proiectare	633.200	
1	Asistență tehnică, dirigenție de șantier pentru Modernizare parc M. Viteazul	4.100	
2	Elaborare documentație tehnico-economică pentru amenajare loc de joacă pentru copii, adiacent „MARKET CARREFOUR Giurgiu”	18.400	
3	Elaborare documentație tehnico-economică (DTAC, PT, DE, DTOE, documentație pentru obținere avize) și asistență tehnică din partea proiectantului pentru cimitirul Bălănoaia II, etapa I și etapa II	7.700	
4	Documentație obț. avize , avize și viză verificator	3.000	
5	STUDII ȘI DOCUMENTAȚIE TEHNICO-ECONOMICĂ PROIECT BUGETARE PARTICIPATIVĂ	100.000	
6	STUDII TEREN ȘI DOCUMENTAȚIE TEHNICO-ECONOMICĂ FAZA SF-MODERNIZARE SPAȚII VERZI URBANE ÎN MUNICIPIUL GIURGIU	300.000	
7	CONSULTANȚĂ DEPUNERE CERERI DE FINANȚARE PENTRU INVESTIȚII PRIN PROGRAM INTERREG VI-A.	130.000	

Nr. Crt.	DENUMIREA LUCRĂRILOR	VALOARE PROPUNERE ESTIMATIVĂ (lei)	Obs.
0	1	2	3
8	VERIGA-CENTRU DE AGREMENT GIURGIU	45.000	
9	ELABORARE PT+DTAC CENTRU COMUNITAR INTEGRAT(CASA TINERETULUI)	25.000	
Cap. 70.02	Locuințe servicii și dezvoltare publică TOTAL din care:	1.287.100	
Subcap. 70.02.03.30	Alte cheltuieli în domeniul locuințelor	634.000	
C.	Alte cheltuieli de investiții	634.000	
CIV	Cheltuieli de proiectare	634.000	
1	Documentație tehnico – economică pentru Amenajare spațiu public adiacent Danubius	29.200	
2	Proiectare lucrări tehnico edilitare și sistematizare verticală ans. „ Locuințe pentru tineri destinate închirierii, specialiști în sănătate (22 UI)”	78.600	
3	Documentație tehnico – economică pentru ansamblul de locuințe zona Istru 20 apartamente	29.000	
4	Documentație tehnico – economică pentru ansamblul de locuințe zona Obor 55 apartamente	491.200	
5	Documentație avize, avize și viză verificador	6.000	
Subcap. 70.02.05.01	Alimentare cu apă	3.100	
C.	Alte cheltuieli de investiții	3.100	
CIV	Cheltuieli de proiectare	3.100	
1	Documentație tehnico-economică și studii pentru „Reabilitare rețea de aducțiune apă, tronson cuprins între șos.Ghizdarului-Uzina de apă”	2.100	
2	Documentație obținere avize, avize și viză verificador	1.000	
Subcap. 70.02.50	Alte servicii în domeniile locuințelor, serviciilor și dezvoltării comunale	650.000	
C.	Alte cheltuieli de investiții	650.000	
CV	Active financiare	650.000	
1	Aport de capital Giurgiu Servicii Publice S.A.	650.000	
Cap. 74.02	Protecția mediului TOTAL din care:	418.200	
Subcap. 74.02.03	Reducerea și controlul poluării	200.000	

Nr. Crt.	DENUMIREA LUCRĂRILOR	VALOARE PROPUNERE ESTIMATIVĂ (lei)	Obs.
0	1	2	3
A.	Lucrări în continuare	200.000	
1	LUCRĂRI DE MONTAJ UTILAJE, ECHIPAMENTE TEHNOLOGICE ȘI FUNCȚIONALE AFERENTE PROIECTULUI „REDUCEREA EMISIILOR DE GAZE CU EFECT DE SERĂ PRIN EFICIENTIZAREA SISTEMULUI DE ILUMINAT PUBLIC ÎN MUNICIPIUL GIURGIU”-AFM	200.000	
Subcap. 74.02.06	Canalizare și tratarea apelor reziduale	218.200	
A.	Lucrări în continuare	218.200	
1	Extindere canalizare pluvială str. Ramadan – zona II	170.000	
2	Racorduri rețea de canalizare menajeră strada Zăvoiuului din municipiul Giurgiu	48.200	
Cap. 81.02	Combustibil și energie TOTAL din care:	4.879.000	
Subcap. 81.02.50.	Alte cheltuieli privind combustibili și energie	4.879.000	
A.	Lucrări în continuare	4.229.000	
1	Rețea termică-Bretea de legătură SUD	1.675.000	
2	Înlocuire și redimensionare rețea transport agent termic între racord PT71 și racord PT62	2.554.000	
C.	Alte cheltuieli de investiții	650.000	
CIV.	Cheltuieli de proiectare	650.000	
1	Elaborare documentație tehnico – economică pentru modernizare puncte termice scoase din funcțiune	6.000	
2	Dirigenție de șantier-Rețea termică –Bretea de legătură Sud	12.100	
3	Documentație tehnico-economică pentru Rețea termică-Bretea de legătură Sud	20.900	

Nr. Crt.	DENUMIREA LUCRĂRILOR	VALOARE PROPUNERE ESTIMATIVĂ (lei)	Obs.
0	1	2	3
4	Documentație tehnico-economică și asistență tehnică din partea proiectantului pentru „Înlocuire și redimensionare rețea transport agent termic între racord PT71 și racord PT62”.	12.000	
5	Studiu de soluție pentru condițiile de racordare la rețeaua electrică a „Centralei de Cogenerare de Înaltă Eficiență”	130.000	
6	Studiu geotehnic pentru obiectivul „Centrală de cogenerare de înaltă eficiență”	100.000	
7	S.F.(studiul de fezabilitate) pentru obiectivul „Centrală de Cogenerare de Înaltă Eficiență.”	330.000	
8	Studiul de fezabilitate pentru înlocuirea unui cazan de 11,63 MW, din cadrul Centralei Nord cu un cazan de max. 3,5 MW în condensatie, pentru scăderea puterii instalate, cu păstrarea siguranței în exploatare	35.000	
9	Documentație obținere avize , avize și viză verificador	4.000	
Cap. 84.02	TRANSPORTURI TOTAL din care:	3.866.900	
Subcap. 84.02.03.02	Transport în comun	188.500	
C.	Alte cheltuieli de investiții	188.500	
CV	ACTIVE FINANCIARE	188.500	
1	Aport de capital SC TRACUM SA	188.500	
Subcap. 84.02.03.03	Străzi TOTAL din care:	3.678.400	
A.	Lucrări în continuare	3.340.000	
1	Modernizare străzi situate în zona 1 a mun. Giurgiu.	2.746.000	
2	Modernizare strazi situate în zona 2 a municipiului Giurgiu	39.000	
3	Modernizare străzi situate în Municipiul Giurgiu	250.000	
4	Realizare parcări adiacent bl. 60 Vamă	305.000	
C.	Alte cheltuieli de investiții	338.400	
CIV.	Cheltuieli de proiectare	338.400	
1	Asistență tehnică, dirigenție de șantier pentru modernizare ansamblu străzi zona I, mun. Giurgiu	30.100	
2	Asistență tehnică, dirigenție de șantier pentru modernizare ansamblu străzi zona II, mun. Giurgiu	15.600	

Nr. Crt.	DENUMIREA LUCRĂRILOR	VALOARE PROPUNERE ESTIMATIVĂ (lei)	Obs.
0	1	2	3
3	Asistență tehnică, dirigenție de șantier pentru modernizare străzi: Industrială Nord, alee adiacent bloc NOVA FORCE, Muntenia, intr. Apusului și str. Clopotari tronson VI	5.000	
4	Dirigenție de șantier pentru moderniz. străzi în Mun. Giurgiu	15.500	
5	Dirigenție de șantier pentru realizare parcare adiacent biserica Sf. Nicolae	3.200	
6	Elaborare documentație tehnico – economică pentru modernizare str. Cărămidarii Noi	6.000	
7	Elaborare documentație tehnico-economică pentru modernizare strada Drumul Fermei	28.000	
8	Elaborare documentație tehnico-economică (SF, DTAC, PT, DE) pentru drum adiacent str. Unirii – Vamă	30.000	
9	Documentații- suport și cheltuieli pentru obținerea de avize, acorduri și autorizații, expertiză tehnică, SF/DALI și deviz general, documentații tehnice necesare în vederea obținerii avizelor/acordurilor/autorizațiilor, verificare tehnică de calitate a DTAC pentru: „Reabilitare bulevarde, străzi, aleei carosabile, Zona I în Municipiul Giurgiu”.	70.000	
10	SF/DALI și deviz general, documentații tehnice necesare în vederea obținerii avizelor/acordurilor/autorizațiilor, verificare tehnică de calitate a DTAC- pentru „Reabilitare bulevarde, străzi, aleei carosabile, Zona II în Municipiul Giurgiu”.	123.000	
11	Documentație obținere avize, avize și viză verificator	12.000	

PRIMAR,
Anghelșu Adrian

DIRECTOR EXECUTIV,
Ghiță Alice

PREȘEDINTE DE ȘEDINȚĂ,

SECRETAR GENERAL,

LISTA DE INVESTIȚII PE ANUL 2024 - FONDURI EXTERNE NERAMBURSABILE

NR. CRT.	DENUMIREA LUCRĂRILOR	Valoare propunere estimativă			Valoare totală lei
		58.01.			
		58.01.01	58.01.02	58.01.03	
0	1	2	3	4	5
	TOTAL, din care:	25.213.050	64.060.400	26.496.600	115.770.050
A	LUCRĂRI ÎN CONTINUARE	24.330.900	58.842.900	25.541.300	108.715.100
B	LUCRĂRI NOI				
C	ALTE CHELTUIELI DE INVESTIȚII	882.150	5.217.500	955.300	7.054.950
CI	ACHIZIȚII IMOBILE				
CII	DOTĂRI INDEPENDENTE	439.000	2.442.000	0	2.881.000
CIII	CONSOLIDĂRI				
CIV	CHELTUIELI DE PROIECTARE	443.150	2.775.500	955.300	4.173.950
Cap. 65.02	Învățământ TOTAL din care:	4.692.850	3.847.000	1.744.300	10.284.150
Subcap. 65.02.03.02	Învățământ primar	700	11.500	55.300	67.500
A.	Lucrări în continuare	400	6.400	49.300	56.100
1	Teren de sport multifuncțional la școala generală nr.6 (lucrări, cotaISC, diverse și neprevăzute)-cod SMIS 137490	400	6.400	49.300	56.100
C.	Alte cheltuieli de investitii	300	5.100	6.000	11.400
CIV	Cheltuieli de proiectare	300	5.100	6.000	11.400
1	Avize,cote ISC- Teren de sport multifuncțional la școala generală nr.6-cod SMIS 137490			6.000	6.000
2	Dirigenție de șantier- Teren de sport multifuncțional la școala generală nr.6-cod SMIS 137490	300	5.100		5.400
Subcap. 65.02.04.01	Învățământ secundar inferior	1.956.200	834.500	445.000	3.235.700
A	Lucrări în continuare	1.950.000	800.000	435.000	3.185.000

NR. CRT.	DENUMIREA LUCRĂRILOR	Valoare propunere estimativă			Valoare totală lei
		58.01.			
		58.01.01	58.01.02	58.01.03	
0	1	2	3	4	5
1	Lucrări de intervenții pentru creșterea performanței energetice :Școala Gimnazială Sfinții Martiri Brâncoveni din Municipiul Giurgiu-cod SMIS 138713	650.000	800.000	200.000	1.650.000
2	Lucrări de intervenții pentru creșterea performanței energetice :Școala Gimnazială nr.3 arondată Școlii Gimnaziale Mircea cel Bătrân din Municipiul Giurgiu	1.300.000		235.000	1.535.000
C.	Alte cheltuieli de investiții	6.200	34.500	10.000	50.700
CIV	Cheltuieli de proiectare	6.200	34.500	10.000	50.700
1	Proiectare, dirigenție de șantier,cote ISC,avize pentru:„Lucrări de intervenții pentru creșterea performanței energetice :Școala Gimnazială Sfinții Martiri Brâncoveni din Municipiul Giurgiu codSMIS 138713”	4.000	22.000		26.000
2	Proiectare, dirigenție de șantier,coteISC, avize „Lucrări de intervenții pentru creșterea performanței energetice :Școala Gimnazială nr.3 arondată Școlii Gimnaziale Mircea cel Bătrân din Municipiul Giurgiu”	2.200	12.500	10.000	24.700
Subcap. 65.02.04.02	Învățământ secundar superior	2.706.950	2.787.000	514.000	6.007.950
A.	Lucrări în continuare	2.693.000	2.430.000	475.000	5.598.000
1	Lucrări de intervenții pentru creșterea performanței energetice:Liceul Tehnologic Ion Barbu și Școala Gimnazial arondată Savin Popescu din Municipiul Giurgiu, cod SMIS 138.711(lucrări, diverse și neprevăzute)	1.973.000	1.760.000	240.000	3.973.000
2	Lucrări de intervenții pentru creșterea performanței energetice:Liceul Teoretic Nicolae Cartojan,din Municipiul Giurgiu, cod SMIS 138710(lucrări,diverse și neprevăzute)	720.000	670.000	235.000	1.625.000
C.	Alte cheltuieli de investitii	13.950	357.000	39.000	409.950

NR. CRT.	DENUMIREA LUCRĂRILOR	Valoare propunere estimativă			Valoare totală lei
		58.01.			
		58.01.01	58.01.02	58.01.03	
0	1	2	3	4	5
CIV	Cheltuieli de proiectare	13.950	357.000	39.000	409.950
1	Proiectare, asistență tehnică ,dirigenție de șantier pentru: „Lucrări de intervenții pentru creșterea performanței energetice: Liceul Tehnologic Ion Barbu și Școala Gimnazial arondată Savin Popeascu din Municipiul Giurgiu, cod SMIS 138.711”	5.500	310.000		315.500
2	Comisioane, cote, taxe, avize pentru: „Lucrări de intervenții pentru creșterea performanței energetice: Liceul Tehnologic Ion Barbu și Școala Gimnazial arondată Savin Popescu din Municipiul Giurgiu, cod SMIS 138.711”	4.300	23.600	39.000	66.900
3	Proiectare, dirigenție de șantier, cote pentru „Lucrări de intervenții pentru creșterea performanței energetice: Liceul Teoretic Nicolae Cartoian, din Municipiul Giurgiu, cod SMIS 138710”	4.150	23.400		27.550
Subcap 65.02.50	Alte cheltuieli în domeniul învățământului	29.000	214.000	730.000	973.000
A	Lucrări în continuare	0	56.000	700.000	756.000
1	Reabilitarea, extinderea și dotarea grădiniței cu program normal nr.3 Giurgiu		56.000	700.000	756.000
C.	Alte cheltuieli de investitii	29.000	158.000	30.000	217.000
CIV	Cheltuieli de proiectare	29.000	158.000	30.000	217.000
1	Proiectare, dirigenție de șantier, cote ISC, avize- „Grădinița cu program normal nr.3 Giurgiu”	3.000	15.000	30.000	48.000
2	Proiectare, asistență tehnică din partea proiectantului pentru „Îmbunătățire infrastructură educațională Școala Gimnazială Mihai Eminescu din Municipiul Giurgiu” cod SMIS 122373-POR 2014-2020	26.000	143.000		169.000
Cap. 67.02	Cultură, religie, recreere TOTAL din care:	1.001.000	11.348.000	9.492.200	21.841.200

NR. CRT.	DENUMIREA LUCRĂRILOR	Valoare propunere estimativă			Valoare totală lei
		58.01.			
		58.01.01	58.01.02	58.01.03	
0	1	2	3	4	5
Subc 67.02.50	Alte cheltuieli în domeniul culturii, religiei și recreerii	1.001.000	11.348.000	9.492.200	21.841.200
A.	Lucrări în continuare	1.000.000	11.330.000	9.000.000	21.330.000
1	Proiect „Dezvoltarea fluviului Dunărea pentru o mai bună conectivitate a Euroregiunii Ruse – Giurgiu cu coridorul Pan-European de transport nr. 7” –Cod e-MS ROBG-130	570.000	3.230.000	3.000.000	6.800.000
2	Reconstruirea și punerea în valoare a siturilor culturale reprezentative din Euroregiunea Ruse-Giurgiu, „Valorificarea Cetății Giurgiu și integrarea acesteia într-un circuit turistic” 2024-Cetatea Giurgiu ROBG 424(lucrări,diverse și neprevăzute,cota ISC,avize bransamente)			1.300.000	1.300.000
3	Construirea,renovarea,modernizarea unui Centru comunitar integrat(CCI) și Amenajare loc de joacă –Proiect Cod SMIS 137489 (lucrări,diverse și neprevăzute, cote ISC)	430.000	8.100.000	4.700.000	13.230.000
C.	Alte cheltuieli de investiții	1.000	18.000	492.200	511.200
CIV	Cheltuieli de proiectare	1.000	18.000	492.200	511.200
1	Valorificarea Cetății Giurgiu și integrarea acesteia într-un circuit turistic – Proiectare(cercetare arheologică/avize/cote ISC)			70.000	70.000
2	Valorificarea Cetății Giurgiu și integrarea acesteia într-un circuit turistic - Dirigenție de șantier			26.600	26.600
3	Dezvoltare locală integrată în comunitatea marginalizată Istru – zona Locuințe Sociale (PT asistență tehnică, dirigenție de șantier, avize, cote , taxe)			2.600	2.600
4	CoteISC/Avize-CCI-cod SMIS 137489 și Amenajare loc de joacă			10.000	10.000
5	Dirigenție de șantier CCI și Amenajare loc de joacă -cod SMIS 137489	1.000	18.000	341.000	360.000

NR. CRT.	DENUMIREA LUCRĂRILOR	Valoare propunere estimativă			Valoare totală lei
		58.01.			
		58.01.01	58.01.02	58.01.03	
0	1	2	3	4	5
6	Proiectare, asistență tehnică din partea proiectantului pentru „Veriga -centru de agrement Giurgiu”, cod SMIS 143370			42.000	42.000
Cap. 70.02	Locuințe, servicii și dezvoltare	21.500	22.500	470.100	514.100
Subcap. 70.02.03.01	Dezvoltarea sistemului de locuințe	1.500	1.500	170.000	173.000
A.	Lucrări în continuare	0	0	153.000	153.000
1	Lucrări de intervenție pentru creșterea perform. energ. a bl. de locuințe, Municipiul Giurgiu, ans.3, Cod SMIS 119400			153.000	153.000
C.	Alte cheltuieli de investiții	1.500	1.500	17.000	20.000
CIV	Cheltuieli de proiectare	1.500	1.500	17.000	20.000
1	Lucrări de intervenție pentru creșterea perform. energ. a bl. de locuințe, Municipiul Giurgiu, ans.3 Cod SMIS 119400 - proiectare, , dirigenție de șantier, cote ISC avize.	1.500	1.500	17.000	20.000
Supcap. 70.02.03.30	Alte cheltuieli în domeniul locuințelor	20.000	21.000	258.000	299.000
A.	Lucrări în continuare	0	0	185.000	185.000
1	Lucrări de intervenții pentru creșterea performanței energetice a blocurilor de locuințe, Municipiul Giurgiu, ans.5			185.000	185.000
C.	Alte cheltuieli de investiții	20.000	21.000	73.000	114.000
CIV	Cheltuieli de proiectare	20.000	21.000	73.000	114.000
1	Lucrări de intervenție pentru creșterea performanței energetice a blocurilor de locuințe, Municipiul Giurgiu, ans.5- cote ISC, asistență tehnică din partea proiectantului	20.000	21.000	73.000	114.000
Supcap. 70.02.50	Alte servicii publice	0	0	42.100	42.100
C.	Alte cheltuieli de investiții	0	0	42.100	42.100
CIV	Cheltuieli de proiectare	0	0	42.100	42.100

NR. CRT.	DENUMIREA LUCRĂRILOR	Valoare propunere estimativă			Valoare totală lei
		58.01.			
		58.01.01	58.01.02	58.01.03	
0	1	2	3	4	5
1	Lucrări de intervenție pentru creșterea perform. energ a bl. de locuințe, Municipiul Giurgiu, ans.4, codSMIS 119401 - Proiectare, asistență tehnică, dirigenție de șantier, cote, taxe.			42.100	42.100
Cap. 84.02	Transport	19.497.700	48.842.900	14.790.000	83.130.600
	TOTAL din care:				
Subcap. 84.02.03.03	Străzi	19.497.700	48.842.900	14.790.000	83.130.600
A.	Lucrări în continuare	18.687.500	44.220.500	14.544.000	77.452.000
1	Infrastructură șos. Alexandriei	82.500	467.500	530.000	1.080.000
2	Trotuare strada 1 Decembrie 1918, tronson șoseaua Prieteniei –DJ 507 (lucrări, cotaISC, diverse și neprevăzute)-cod SMIS 137490	5.000	90.000	84.000	179.000
3	Execuție lucrări, amenajare stații transport public și implementare SMT pentru „ Modernizarea infrastructurii de transport public în zona estică a mun. Giurgiu”.	3.800.000	5.163.000	1.080.000	10.043.000
4	Modernizarea infrastructurii de transport public pe coridorul de mobilitate urbană vestic al mun. Giurgiu.	12.000.000	23.000.000		35.000.000
5	Modernizarea infrastructurii de transport public pe coridorul de mobilitate urbană central al mun. Giurgiu - Execuție lucrări, amenajare stații transport public și implementare SMT.	2.800.000	15.500.000	12.850.000	31.150.000
C.	Alte cheltuieli de investiții	810.200	4.622.400	246.000	5.678.600
CII.	Dotări independente	439.000	2.442.000	0	2.881.000
1	Echipamente sistem E-TICKETING Echipamente, active necorporale, dotări și mijloace de transport public-dotări aferente sistemului de transport public de călători pentru” Modernizarea infrastructurii de transport public în zona estică a mun. Giurgiu”.	439.000	2.442.000		2.881.000

NR. CRT.	DENUMIREA LUCRĂRILOR	Valoare propunere estimativă			Valoare totală lei
		58.01.			
		58.01.01	58.01.02	58.01.03	
0	1	2	3	4	5
CIV	Cheltuieli de proiectare	371.200	2.180.400	246.000	2.797.600
1	Execuție lucrări, amenajare stații transport public și implementare SMT pentru „Modernizarea infrastructurii de transport public în zona estică a mun. Giurgiu” –cote isc,taxe, avize(comisioane și cote, taxe și acorduri,PP obt. avize, autorizații)	45.000	255.000		300.000
2	Execuție lucrări, amenajare stații transport public și implementare SMT pentru „Modernizarea infrastructurii de transport public în zona estică a mun. Giurgiu”- proiectare/verificare/ asistență(AT proiectant)	9.000	51.000		60.000
3	Execuție lucrări, amenajare stații transport public și implementare SMT pentru „Modernizarea infrastructurii de transport public în zona estică a mun. Giurgiu”- dirigenție de șantier	11.000	62.000		73.000
4	Modernizarea infrastructurii de transport public pe coridorul de mobilitate urbană central al mun. Giurgiu - coteISC , taxe, avize	30.000	270.000		300.000
5	Modernizarea infrastructurii de transport public pe coridorul de mobilitate urbană central al mun. Giurgiu - proiectare, verificare/asistență	17.000	94.000		111.000
6	Modernizarea infrastructurii de transport public pe coridorul de mobilitate urbană central al mun. Giurgiu -Dirigenție de șantier	9.000	46.000		55.000
7	Modernizarea infrastructurii de transport public pe coridorul de mobilitate urbană vestic al mun. Giurgiu – proiectare, dirigenție de șantier ,avize,cote.	250.000	1.400.000		1.650.000
8	Infrastructură șos Alexandriei (dirigenție de șantier, cote, avize, comisioane,asistență tehnică)			240.000	240.000

NR. CRT.	DENUMIREA LUCRĂRILOR	Valoare propunere estimativă			Valoare totală lei
		58.01.			
		58.01.01	58.01.02	58.01.03	
0	1	2	3	4	5
9	Avize,cote ISC- Trotuare strada 1 Decembrie 1918, tronson șoseaua Prieteniei- DJ507-cod SMIS 137490			6.000	6.000
10	Dirigenție de șantier-Trotuare strada 1 Decembrie 1918, tronson șoseaua Prieteniei- DJ507- cod SMIS 137490	200	2.400		2.600

PRIMAR,
Anghelescu Adrian

DIRECTOR EXECUTIV,
Ghiță Alice

PREȘEDINTE DE ȘEDINȚĂ,

SECRETAR GENERAL,

LISTA DE INVESTIȚII PE ANUL 2024- PNRR

-lei-

Nr. crt.	DENUMIREA LUCRĂRILOR	Art. 60	Valoare		Art. 61	Valoare	
			PNRR 60.01	PNRR 60.03		PNRR 61.01	PNRR 61.03
0.	1.	2.	3.	4.	5.	6.	7.
	TOTAL, din care:	85.410.000	71.772.000	13.638.000	58.631.000	49.178.000	9.453.000
B	LUCRĂRI NOI				46.650.000	39.130.000	7.520.000
C	ALTE CHELTUIELI DE INVESTIȚII	85.410.000	71.772.000	13.638.000	11.981.000	10.048.000	1.933.000
CII	DOTĂRI INDEPENDENTE	85.410.000	71.772.000	13.638.000	9.200.000	7.700.000	1.500.000
C IV	CHELTUIELI DE PROIECTARE				2.781.000	2.348.000	433.000
Cap 65.0 2	Învățământ TOTAL din care:				13.425.000	11.222.000	2.203.000
Sub cap/ 65.0 2.03 .01	Învățământ preșcolar				3.214.000	2.700.000	514.000
B	LUCRĂRI NOI				2.500.000	2.100.000	400.000
1	Renovare energetică moderată, grădinița cu program prelungit „Prichindeii”				2.500.000	2.100.000	400.000
C	ALTE CHELTUIELI DE INVESTIȚII				714.000	600.000	114.000
CII	DOTĂRI INDEPENDENTE				-	-	-
C IV	CHELTUIELI DE PROIECTARE				714.000	600.000	114.000
1	Proiectare, dirigenție de șantier, cote ISC, avize pentru: Renovare energetică moderată, grădinița cu program prelungit „Prichindeii”				714.000	600.000	114.000
Sub cap/ 65.0 2.04 .02	Învățământ secundar superior				10.211.000	8.522.000	1.689.000

0.	1.	2.	3.	4.	5.	6.	7.
B	LUCRĂRI NOI				9.600.000	8.000.000	1.600.000
1	Renovare energetică moderată Sala de Sport și Internat- Colegiul Național Ion Măiorescu din Municipiul Giurgiu				9.600.000	8.000.000	1.600.000
C	ALTE CHELTUIELI DE INVESTIȚII				611.000	522.000	89.000
CII	DOTĂRI INDEPENDENTE				-	-	-
C IV	CHELTUIELI DE PROIECTARE				611.000	522.000	89.000
1	Proiectare, dirigenție de șantier, cote ISC, avize pentru: „Renovare energetică moderată Sala de Sport și Internat-Colegiul Național Ion Măiorescu din Municipiul Giurgiu”				611.000	522.000	89.000
Cap 70.0 2	Locuințe, servicii și dezvoltare publică TOTAL din care:				29.700.000	24.956.000	4.744.000
Sub cap. 70.0 2.50	Alte servicii în domeniul locuințelor, serv.și dezv. comunale				29.700.000	24.956.000	4.744.000
B	LUCRĂRI NOI				28.800.000	24.200.000	4.600.000
1	Renovare energetică a unor clădiri rezidențiale multifamiliale din municipiul Giurgiu				28.800.000	24.200.000	4.600.000
C	ALTE CHELTUIELI DE INVESTIȚII				900.000	756.000	144.000
C IV	CHELTUIELI DE PROIECTARE				900.000	756.000	144.000
1	Proiectare, dirigenție de șantier, cote ISC, avize pentru: „Renovare energetică a unor clădiri rezidențiale multifamiliale din municipiul Giurgiu”				900.000	756.000	144.000
Cap .74. 02	Protecția mediului TOTAL din care:				15.506.000	13.000.000	2.506.000

0.	1.	2.	3.	4.	5.	6.	7.
Sub cap. 74.0 2.05 .02	Colectarea, tratarea și distrugerea deșeurilor				15.506.000	13.000.000	2.506.000
B	LUCRĂRI NOI				5.750.000	4.830.000	920.000
1	Înființarea a două centre de colectare a deșeurilor prin aport voluntar (CAV) în Municipiul Giurgiu-cod C311A0122000095(Lucrări de execuție, diverse și neprevăzute)				5.750.000	4.830.000	920.000
C	ALTE CHELTUIELI DE INVESTIȚII				9.756.000	8.170.000	1.586.000
CII	DOTĂRI INDEPENDENTE				9.200.000	7.700.000	1.500.000
1	Utilaje, echipamente tehnologice și funcționale care necesită montaj(CONTAINERE), inclusiv montaj pentru- „Înființarea a două centre de colectare a deșeurilor prin aport voluntar (CAV) în Municipiul Giurgiu”- cod C311A0122000095				2.500.000	2.100.000	400.000
2.	Achiziție insule ecologice digitalizate-proiect „Construirea de insule ecologice digitalizate pentru colectarea separată a deșeurilor pe raza Municipiului Giurgiu ”cod C311B0122000059				6.700.000	5.600.000	1.100.000
C IV	CHELTUIELI DE PROIECTARE				556.000	470.000	86.000
1	Înființarea a două centre de colectare a deșeurilor prin aport voluntar (CAV) în Municipiul Giurgiu”- cod C311A0122000095-Studii de teren(studii topografice)				23.000	19.000	4.000

0.	1.	2.	3.	4.	5.	6.	7.
2	Înființarea a două centre de colectare a deșeurilor prin aport voluntar (CAV) în Municipiul Giurgiu"-cod C311A0122000095-Studii de teren(studii geotehnice)				45.000	37.000	8.000
3	„Înființarea a două centre de colectare a deșeurilor prin aport voluntar (CAV) în Municipiul Giurgiu"-cod C311A0122000095-Proiectare, verificare tehnică de calitate, asistență tehnică din partea proiectantului				318.000	267.000	51.000
4	„Înființarea a două centre de colectare a deșeurilor prin aport voluntar (CAV) în Municipiul Giurgiu"-cod C311A0122000095-Dirigenție de șantier				80.000	67.000	13.000
5	„Înființarea a două centre de colectare a deșeurilor prin aport voluntar (CAV) în Municipiul Giurgiu"-cod C311A0122000095-Avize, cote, taxe				90.000	80.000	10.000
Cap .84. 02	Trasporturi TOTAL din care:	85.410.000	71.772.000	13.638.000			
Sub cap. 84.0 2.50	Alte cheltuieli în domeniul transporturilor	85.410.000	71.772.000	13.638.000			
B	LUCRĂRI NOI						

0.	1.	2.	3.	4.	5.	6.	7.
C	ALTE CHELTUIELI DE INVESTIȚII	85.410.000	71.772.000	13.638.000			
CII	DOTĂRI INDEPENDENTE	85.410.000	71.772.000	13.638.000			
1	Achiziție autobuze și microbuze electrice –proiect „Modernizarea și dezvoltarea sistemului de transport public în Giurgiu și zona sa metropolitană cu impact asupra reducerii poluării și creșterii siguranței rutiere prin achiziția de autobuze și microbuze electrice”-Contract de finanțare 134760/28.11.2022	78.715.000	66.147.000	12.568.000			
2	Achiziție 45 stații încărcare auto electrice- proiect „Modernizarea și dezvoltarea sistemului de transport public în Giurgiu și zona sa metropolitană cu impact asupra reducerii poluării și creșterii siguranței rutiere prin achiziția de autobuze și microbuze electrice”-Contract de finanțare 134760/28.11.2022	6.695.000	5.625.000	1.070.000			
C IV	CHELTUIELI DE PROIECTARE	-	-				

PRIMAR,
Anghelescu Adrian

DIRECTOR EXECUTIV,
Ghița Alice

PREȘEDINTE DE ȘEDINȚĂ,

SECRETAR GENERAL,

PRIMĂRIA MUNICIPIULUI GIURGIU

NR. 3872/12.01.2024

PROCES VERBAL

privind îndeplinirea procedurii de publicitate a Proiectului de Buget local de venituri și cheltuieli și Proiectului de Buget centralizat al instituțiilor publice finanțate integral sau parțial din venituri proprii și subvenții pe anul 2024

12 Ianuarie 2024, la sediul Primăriei Municipiului Giurgiu

Astăzi, data de mai sus, în conformitate cu prevederile art. 39 alin (3) din Legea nr. 273/2006 privind finanțele publice locale cu modificările și completările ulterioare, s-a procedat la asigurarea publicării prin afișare la avizierul sediului Primăriei Municipiului Giurgiu a Proiectului de Buget local de venituri și cheltuieli și Proiectului de Buget centralizat al instituțiilor publice finanțate integral sau parțial din venituri proprii și subvenții pe anul 2024.

PRIMAR,

ANGHELESCU ADRIAN



PRIMĂRIA MUNICIPIULUI GIURGIU
DIRECȚIA ECONOMICĂ
NR. 6143/17.01.2024

NOTĂ INTERNĂ

Către: DIRECȚIA JURIDICĂ ȘI ADMINISTRAȚIE LOCALĂ

Având în vedere prevederile Legii nr. 273/2006 privind finanțele publice locale, art. 8, cu modificările și completările ulterioare, ce se referă la transparența procesului bugetar, vă rugăm să afișați pe site-ul Primăriei Municipiului Giurgiu Proiectul Bugetului local de venituri și cheltuieli pe anul 2024 (în sumă de 419.260 mii lei - venituri, 447.503 mii lei - cheltuieli) și Proiectul Bugetului centralizat al instituțiilor publice finanțate integral sau parțial din venituri proprii și subvenții pe anul 2024 (în sumă de 9.028 mii lei).

Bugetele menționate mai sus au fost afișate la avizierul aflat la sediul Primăriei Municipiului Giurgiu în data de 12.01.2024 conform Proces verbal nr. 3872/12.01.2024 anexat.

DIRECTOR EXECUTIV,

**ȘEF SERVICIU BUGET,
FINANCIAR-CONTABILITATE
STOICA SIMONA**

postat pe site
17.01.2024 H: 14:12
[Signature]

Nr. 2959/10.01.2024

MINISTERUL FINANTELOR
Agencia Națională de Administrare Fiscală
Direcția Generală Regională a Finanțelor
Publice Ploiești

 Direcția Generală Regională
 a Finanțelor Publice - Ploiești

Administrația Județeană a Finanțelor Publice Giurgiu
Activitatea de Trezorerie și Contabilitate Publică
Biroul Sinteza și Asistența Elaborării și Executiei Bugetelor locale

Nr. GRG-STZ-797/09.01.2024

 Catre : UNITATEA ADMINISTRATIV-TERITORIALA Municipiul
 In atenția: DOAMNEI/DOMNULUI PRIMAR Giurgiu
 Referitor : Alocări sume conform Legii bugetului de stat pe anul 2024, nr.421/2023
 De la : AJFP Giurgiu- A.T.C.P- Biroul S.A.E.E.B.L

 În conformitate cu decizia Sefului A.J.F.P Giurgiu nr. GRG_STZ-795/09.01.2024 emisa în baza prevederilor Legii bugetului de stat pe anul 2024, nr.421/2023, va facem cunoscut ca pentru anul 2024 va revin sume din cote defalcate din impozitul pe venit și sume defalcate din TVA pentru echilibrarea bugetelor locale, după cum urmează: **MII LEI**

Anul	Alocări directe din impozitul pe venit încasat 63% (cod 04.02.01)	Sume alocate din cota de 14% (cod.04.02.04)	Sume defalcate din TVA pentru echilibrarea bug.locale (cod. 11.02.06)
Program 2024	67.950	0	0

Pentru anii 2025-2027 sumele defalcate din TVA pentru echilibrarea bugetelor locale și sumele din cota de 14% din impozitul pe venit pentru echilibrarea bugetelor locale estimate conform art.39 alin.(2) din Legea nr.273/2006 privind finanțele publice locale cu modificările și completările ulterioare, s-au repartizat potrivit art.33 alin. (3)-(5) din același act normativ.

ANUL	Cote defalcate din impozitul pe venit din cota de 14%(cod. 04.02.04)	Sume defalcate din TVA pentru echilibrarea bugetelor locale(cod.11.02.06)
2025	487	1224
2026	487	1224
2027	487	1224

 De asemenea va comunicăm și estimările pentru anii 2025-2027 pentru alocările directe din impozitul pe venit (65%), după cum urmează: **Mii lei**

	2025	2026	2027
Alocări directe din impozitul pe venit (65% cod indicator 04.02.01)	70.107	70.107	70.107

Conform art.39 alin. (6) din Legea nr.273/2006 privind finantele publice locale, cu modificarile si completarile ulterioare, bugetul de venituri si cheltuieli pe anul 2024 si estimarile pentru anii 2025-2027 va fi intocmit in termen de 45 de zile de la data publicarii Legii bugetului de stat pe anul 2024, nr.421/2023 in Monitorul Oficial. In caz contrar se aplica prevederile art. 39 alin. (7) din Legea nr.273/2006 privind finantele publice locale, cu modificarile si completarile ulterioare. In conformitate cu prevederile art. 50 din Legea nr.273/2006, cu modificarile si completarile ulterioare, va rugam sa ne transmiteti propunerile dumneavoastra de repartizare pe trimestre pentru sumele defalcate din taxa pe valoarea adaugata (cod indicator 11.02.06), aferente anului 2024 pana la data de 10.01.2024, orele 12.

SEF ADMINISTRATIEI

SEBE MILA

TREZORIER SEF,

GHEORGHE GHERGHINA

Sef Birou

14.7292/19.01.2024



MINISTERUL FINANTELOR

Agencia Națională de Administrare Fiscală
Direcția Generală Regională a Finanțelor
Publice Ploiesti



Directia Generala Regionala
a Finanțelor Publice Ploiesti

Administrația Județeană a Finanțelor Publice Giurgiu

Activitatea de Trezorerie și Contabilitate Publică

Biroul Sinteză și Asistența Elaborării și Executiei Bugetelor locale

Nr.GRG_STZ- 1694/19.01.2024

Către : UNITATEA ADMINISTRATIV-TERITORIALA *MUNICIPIUL GIURGIU.*
În atenția : Doamnei/Domnului Primar
Ref. : Repartizare pe trimestre a sumelor defalcate din TVA din unele venituri al
bugetului de stat și a sumelor alocate din cotele defalcate din impozitul pe
venit pe anul 2024
De la : A.J.F.P. GIURGIU-A.T.C.P. -Birou S.A.E.E.B.L.

Conform art.50 din Legea nr.273/2006 privind finanțele publice locale, cu
modificarile și completările ulterioare și adresei Ministerului Finanțelor
nr.462152/18.01.2024, va comunicăm repartizarea pe trimestre a sumelor defalcate
din unele venituri ale bugetului de stat și a cotelor defalcate din impozitul pe venit pe
anul 2024, după cum urmează:

- mii lei-

I. Sume alocate din cota de 14% din impozitul pe venit (cod.04.02.04):

TOTAL AN 2024	TRIM I	TRIM II	TRIM III	TRIM IV
---------------	--------	---------	----------	---------

II.Sume defalcate din TVA pentru finanțarea cheltuielilor descentralizate la nivelul
comunelor, orașelor, municipiilor (cod indicator 11.02.02):

TOTAL AN 2024	TRIM I	TRIM II	TRIM III	TRIM IV
---------------	--------	---------	----------	---------

<i>42056</i>	<i>11186</i>	<i>10956</i>	<i>9900</i>	<i>10014</i>
--------------	--------------	--------------	-------------	--------------

III.Sume defalcate din TVA din echilibrarea bugetelor locale (cod indicator:11.02.06) :

TOTAL AN 2024	TRIM I	TRIM II	TRIM III	TRIM IV
---------------	--------	---------	----------	---------

<i>1300</i>	<i>344</i>	<i>329</i>	<i>289</i>	<i>338</i>
-------------	------------	------------	------------	------------

Conform art.39 alin. (6) din Legea nr.273/2006 privind finantele publice locale, cu modificarile si completarile ulterioare, bugetul de venituri si cheltuieli pe anul 2024 si estimarile pentru anii 2025-2027 va fi intocmit in termen de 45 de zile de la data publicarii Legii bugetului de stat pe anul 2024, nr.421/2023 in Monitorul Oficial. In caz contrar se aplica prevederile art. 39 alin. (7) din Legea nr.273/2006 privind finantele publice locale, cu modificarile si completarile ulterioare.



Trezorier Șef,
Gherghina Gheorghe

Șef birou S.A.E.E.B.L.,
Mircna Ioan

Nr. 2193/09.01.2024



MINISTERUL FINANTELOR



Agencia Națională de Administrare Fiscală
Direcția Generală Regională a Finantelor
Publice Ploiesti

Direcția Generală Regională
a Finantelor Publice - Ploiesti

Administratia Judeteana a Finantelor Publice Giurgiu

Activitatea de Trezorerie si Contabilitate Publica

Biroul Sinteza si Asistenta Elaborarii si Executiei Bugetelor locale

Nr.GRG-STZ-437/08.01.2024

Catre : UNITATEA ADMINISTRATIV-TERITORIALA MUNICIPIUL GIURGIU
In atentia: Doamnei/Domnului PRIMAR
Referitor : Repartizare sume defalcate din TVA pentru finantarea cheltuielilor descentralizate la nivelul comunelor, oraselor si municipiilor pentru anul 2024 si estimarile pentru anii 2025-2027
De la : AJFP Giurgiu- A.T.C.P- Biroul S.A.E.E.B.L

Stimata doamna /Stimate domn,

Conform deciziei nr.GRG_STZ- 436/08.01.2024 a Sefului AJFP Giurgiu, emisa in baza Legii bugetului de stat pe anul 2024, nr.421/2023, va facem cunoscut ca pe anul 2024 si pentru estimarile anilor 2025-2027, va revin sume defalcate din TVA pentru finantarea cheltuielilor descentralizate la nivelul comunelor, oraselor si municipiilor (cod indicator 11.02.02), dupa cum urmeaza:

Mii lei

Denumirea indicatorilor	2024	2025	2026	2027
Drepturile asistentilor personali ai persoanelor cu handicap grav sau indemnizatiile lunare	38.628	38.628	38.628	38.628
Finantarea cheltuielilor de functionare ale unitatilor de ingrijire la domiciliu a persoanelor varstnice	143	143	143	143
Finantarea stimulentei educative sub forma de	1.408	1.408	1.408	1.408

Document care contine date cu caracter personal protejate de prevederile Regulamentului (UE)

2016/679

Soseaua Bucuresti nr.12 A Giurgiu

Tel 0246216768/fax0246216705

Email Mirona.Ioan.gr@anaf.ro website

tichete sociale acordate copiilor din familii defavorizate in scopul participarii in invatamantul prescolar				
Finantarea drepturilor copiilor cu cerinte educationale integrati in invatamantul de masa	1.674	1.723	1.771	1.807

Conform art.39 alin 6 din Legea nr.273/2006 privind finantele publice locale,cu modificarile si completarile ulterioare, bugetul de venituri si cheltuieli pe anul 2024 si estimarile pentru anii 2025-2027 va fi intocmit in termen de 45 de zile de la data publicarii Legii bugetului de stat pe anul 2024, nr.421/2023 in Monitorul Oficial.

In caz contrar se aplica prevederile art 39 alin 7 din Legea nr.273/2006 privind finantele publice locale,cu modificarile si completarile ulterioare.

In conformitate cu prevederile art. 50 din Legea nr.273/2006,cu modificarile si completarile ulterioare, va rugam sa ne transmiteti propunerile dumneavoastra de repartizare pe trimestre pentru sumele sus mentionate pana cel tarziu la data de 09.01.2024 orele 14.

Cu stima,

SEF ADMINISTRATIE
SEBE MIHAI

Trezorier sef,
Gheorghe G



Sef birou S.A.E.E.B.L,
Ioan Mirona

Document care conține date cu caracter personal protejate de prevederile Regulamentului (UE)

2016/679

Soseala Bucuresti nr.12 A Giurgiu

Tel 0246216768/fax0246216705

Email Mirona.ioan.gr@anaf.ro website

Page 2/2

Nr. 2732/10.01.2024



MINISTERUL FINANTELOR

Agencia Națională de Administrare Fiscală
Direcția Generală Regională a Finantelor
Publice Ploiesti



Direcția Generală Regională
a Finantelor Publice - Ploiești

Administratia Judeteana a Finantelor Publice Giurgiu

Activitatea de Trezorerie si Contabilitate Publica

Biroul Sinteza si Asistenta Elaborarii si Executiei Bugetelor locale

Nr.GRG-STZ-625/09.01.2024

Catre : MUNICIPIUL GIURGIU

In atentia: Domnului PRIMAR –ADRIAN ANGHELESCU

Referitor : Repartizare sume defalcate din TVA pentru finantarea cheltuielilor descentralizate la nivelul comunelor, oraselor si municipiilor pentru anul 2024 si estimarile pentru anii 2025-2027

De la : AJFP Giurgiu- A.T.C.P- Biroul S.A.E.E.B.L

Stimate domn,

Conform deciziei nr.GRG_STZ-623/09.01.2024 a Sefului AJFP Giurgiu, emisa in baza Legii bugetului de stat pe anul 2024, nr.421/2023, va facem cunoscut ca pe anul 2024 si pentru estimarile anilor 2025-2027, va revin sume defalcate din TVA pentru finantarea cheltuielilor descentralizate la nivelul comunelor, oraselor si municipiilor (cod indicator 11.02.02), dupa cum urmeaza:

Mii lei

Denumirea indicatorilor	2024	2025	2026	2027
Finantarea transportului elevilor	203	203	203	203

Conform art.39 alin 6 din Legea nr.273/2006 privind finantele publice locale, cu modificarile si completarile ulterioare, bugetul de venituri si cheltuieli pe anul 2024 si estimarile pentru anii 2025-2027 va fi intocmit in termen de 45 de zile de la data publicarii Legii bugetului de stat pe anul 2024, nr.421/2023 in Monitorul Oficial al Romaniei.

In caz contrar se aplica prevederile art 39 alin 7 din Legea nr.273/2006 privind finantele publice locale, cu modificarile si completarile ulterioare.

Document care contine date cu caracter personal protejate de prevederile Regulamentului (UE)

2016/679

Soseaua Bucuresti nr.12 A Giurgiu

Tel 0246216768/fax0246216705

Email Mirona.ioan.gr@anaf.ro website

In conformitate cu prevederile art. 50 din Legea nr.273/2006, cu modificarile si completarile ulterioare, va rugam sa ne transmiteti propunerile dumneavoastra de repartizare pe trimestre pentru sumele sus mentionate

Cu stima,

SEF ADMINISTRATIE
SEBENIHAJ

Trezorier sef,
Gheorghe Gherghina

Sef birou S.A.E.E.B.L,
Ioan Mirona

24

Nr. 2827/10.01.2024



MINISTERUL FINANTELOR

Agencia Națională de Administrare Fiscală
Direcția Generală Regională a Finanțelor
Publice Ploiesti



Directia Generală Regională
a Finanțelor Publice - Ploiești

Administrația Județeană a Finanțelor Publice Giurgiu

Activitatea de Trezorerie și Contabilitate Publică

Biroul Sinteza și Asistența Elaborării și Executiei Bugetelor locale

Nr. GRG-STZ-772/09.01.2024

Catre : PRIMARIA MUNICIPIULUI GIURGIU

In atenta: DOMNULUI PRIMAR- ADRIAN ANGHELESCU

Referior : Sume defalcate din TVA pentru echilibrarea bugetelor locale ,conform Legii
bugetului de stat pe anul 2024, nr.421/2023 (ANEXA nr.7/03 la lege)

De la : AJFP Giurgiu- A.T.C.P- Biroul S.A.E.E.B.L

Stimate domn,

In conformitate cu prevederile art.4 litera d) din Legea bugetului de stat pe anul 2024, nr.421/2023 (Anexa nr.7/03 la lege) și adresei Ministerului Finanțelor nr.462021/2024 va revin sume defalcate din TVA pentru echilibrarea bugetelor locale pe anul 2024 , in suma de **1.300 mii lei** pentru finanțarea unor cheltuieli curente și de capital ,inclusiv ale institutiilor subordonate, pentru urmatorul obiectiv:

- Lucrari de interventii pentru cresterea performantei energetice a blocurilor de locuinte ,municipiul Giurgiu ,Ansamblul 5 , cod SMIS 119399,finantat prin POR 2014-2020,Axa 3 Cladiri rezidentiale.

In conformitate cu prevederile art. 50 din Legea nr.273/2006 ,cu modificarile și completarile ulterioare ,va rugam sa ne transmiteți propunerile dumneavoastra de repartizare pe trimestre pentru sumele sus menționate, (cod indicator 11.02.06).

SEF ADMINISTRATIE
SEBE MIHAI

TREZORIER SEF,

GHEORGHE GHERGHINA

Sef Birou S.A.E.E.B.L,

Ioan Mirona

Nr. 10731/30.01.2024.



MINISTERUL FINANTELOR

Agenția Națională de Administrare Fiscală
Direcția Generală Regională a Finantelor
Publice Ploiesti



Direcția Generală Regională
a Finantelor Publice - Ploiesti

Administrația Județeană a Finantelor Publice Giurgiu

Activitatea de Trezorerie și Contabilitate Publică

Biroul Sinteza și Asistența Elaborării și Executiei Bugetelor locale

Nr. GRG-STZ-2222/30.01.2024

Către : UNITATEA ADMINISTRATIV-TERITORIALĂ *Municipiul Giurgiu*
În atenția : Doamnei/Domnului Primar
Ref. : Repartizare pe trimestre a sumelor din cota de 6% din impozitul pe venit
pe anul 2024
De la : A.J.F.P. GIURGIU-A.T.C.P. -Birou S.A.E.E.B.L.

Stimată doamna/Stimate domn,

Conform prevederilor art.50 din Legea nr.273/2006 privind finanțele publice locale, cu modificările și completările ulterioare și a Hotărârii Consiliului Județean Giurgiu nr.18/26.01.2024, va comunicăm repartizarea pe trimestre a sumelor din fondul la dispoziția consiliului județean din cota de 6% din impozitul pe venit, conform legii bugetului de stat, pe anul 2024, nr.421/2023, după cum urmează:

mii lei

I. Sume din fondul la dispoziția consiliului județean din cota de 6% din impozitul pe venit (cod indicator 04.02.05) :

TOTAL AN 2024	TRIM I	TRIM II	TRIM III	TRIM IV
4000	1200	1200	1200	400

SEF ADMINISTRATIE

(SEBE MIHAI)

Trezorier Sef,
Gheorghe Ghergina

Sef birou S.A.E.E.B.L.
Ioan Mirona

Nr. 169/30.04.2024

roundcube 

Subiect **adresa buget**
Expeditor **cjg cjiurgiu <cjgiurgiu@gmail.com>**
Destinatar **<primarie@primariagiurgiu.ro>**
Data **2024-01-26 15:36**

- Giurgiu.pdf(~48 KO)

PRIMĂRIA COMUNICĂRII	
Nr. 9469	
29 Ian 2024	

Buna ziua!

Va rugăm confirmați primirea.

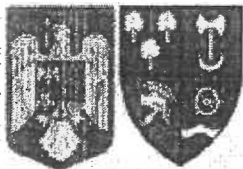

ROMANIA JUDEȚUL GIURGIU



Membru în Casa de Regim

RIȘA SIMTEX

CERTIFICAT DE MANAGEMENT ISO 9001

CONSILIUL JUDEȚEAN GIURGIU

Operator de date cu caracter personal

Nr. 1812 26.01.2024

CĂTRE,
PRIMĂRIA GIURGIU

În conformitate cu prevederile Legii nr. 421/2023 privind bugetul de stat pe anul 2024, art. 6 alin. (7) suma corespunzătoare cotei de 6% din impozitul pe venit prevăzută la art.6 alin.(1) lit c), prin Hotărârea Consiliului Județean Giurgiu nr. 18 26.01.2024 pentru bugetul dumneavoastră de venituri și cheltuieli au fost aprobate următoarele sume:

- mii lei -

A. 2024 – Total, din care:	4.000
6% din impozitul pe venit estimat a se încasa la bugetul de stat - Fond la dispoziția Consiliului Județean (cod indicator 04.02.05)	4.000
B. Sume defalcate din unele venituri ale bugetului de stat pentru echilibrarea bugetelor locale, estimări pe anul 2025,	
– TOTAL, din care, pentru:	1.968
I. sume defalcate din TVA pentru echilibrarea bugetelor locale	1.412
II. cote defalcate din impozitul pe venit	556
C. Sume defalcate din unele venituri ale bugetului de stat pentru echilibrarea bugetelor locale, estimări pe anul 2026,	
– TOTAL, din care, pentru:	1.968
I. sume defalcate din TVA pentru echilibrarea bugetelor locale	1.412
II. cote defalcate din impozitul pe venit	556
D. Sume defalcate din unele venituri ale bugetului de stat pentru echilibrarea bugetelor locale, estimări pe anul 2027,	
– TOTAL, din care, pentru:	1.968
I. sume defalcate din TVA pentru echilibrarea bugetelor locale	1.412
II. cote defalcate din impozitul pe venit	556

Vă rugăm să luați măsuri pentru aprobarea bugetului urmând să-l înaintați Administrației Județene a Finanțelor Publice Giurgiu.

PREȘEDINTE,
Dumitru Beianu

ȘEF SERVICIU,
Cosmin Vlad Ciobanu

CONSILIER,
Carmen Dinu

**DIRECȚIA TEHNICĂ
SERVICIUL ACHIZIȚII PUBLICE- INVESTIȚII
Nr.10294 din 30.01.2024**

Către,

DIRECȚIA ECONOMICĂ

SERVICIUL BUGET, FINANCIAR -CONTABILITATE

Prin prezenta, vă înaintăm documentele menționate mai jos, documente care fac parte din Proiectul de buget pe anul 2024, ce urmează să fie aprobat prin Hotărâre de Consiliu Local :

- 9588/29.01.2024 –Lista de investiții pe anul 2024 buget local
Anexa nr.2- Lista de investiții pe anul 2024 buget local
- 9622/29.01.2024- Lista de investiții pe anul 2024-Fonduri externe nerambursabile
Anexa nr.3- Lista de investiții pe anul 2024-Fonduri externe nerambursabile
- 9649/29.01.204- Lista de investiții pe anul 2024-Programul de Redresare și Reziliență(PNRR)
Anexa nr.4 -Lista de investiții pe anul 2024-Programul de Redresare și Reziliență(PNRR)
- 9606/29.01.2024-Lista de cheltuieli materiale de la bugetul local 2024
- 9643/29.01.2024- Lista de cheltuieli materiale pe anul 2024 din fonduri externe
- 9655/29.01.2024- Lista de cheltuieli materiale Programul de Redresare și Reziliență(PNRR)

**DIRECTOR EXECUTIV,
Ghiță Alice**

**ȘEF SERVICIU
ACHIZITII PUBLICE-INVESTIȚII,
Vrabie Alina**

**Întocmit,
Drăcea Maria**

DIRECȚIA TEHNICĂ
 SERVICIUL ACHIZIȚII PUBLICE-INVESTIȚII
 NR. 9588... din 29.01.2024

LISTA DE INVESTIȚII PE ANUL 2024
 BUGET LOCAL

			lei
Nr. Crt.	DENUMIREA LUCRĂRILOR	VALOARE PROPUNERE ESTIMATIVĂ (lei)	Obs.
0	1	2	3
	TOTAL, din care:	14.093.000	
A	LUCRĂRI ÎN CONTINUARE	10.205.700	
C	ALTE CHELTUIELI DE INVESTIȚII	3.887.300	
CI	ACHIZIȚII IMOBILE		
CII	DOTĂRI INDEPENDENTE	28.100	
CIII	CONSOLIDĂRI		
CIV	CHELTUIELI DE PROIECTARE	3.020.700	
CV	ACTIVE FINANCIARE	838.500	
Cap. 51.02	Autorități publice TOTAL din care:	129.100	
Subcap. 51.02.01.03	Autorități executive	129.100	
C.	ALTE CHELTUIELI DE INVESTIȚII	129.100	
CII.	Dotări independente	28.100	
1	Stații de lucru (calculatoare)	5.500	
2	LAPTOP, LICENȚE, SISTEM DE OPERARE	20.000	
3	Licențe Windows 10	2.600	
CIV	Cheltuieli de proiectare	101.000	
1	Elaborare documentație tehnico-economică pentru „Birou Unic”(DALI, PT, DTAC, DTOE și alte studii)	100.000	
2	Documentație avize, avize și viză verficator	1.000	
Cap. 65.02	ÎNVĂȚĂMÂNT	1.199.500	
Subcap. 65.02.03.02	Învățământ primar	1.000	
C.	Alte cheltuieli de investiții	1.000	
CIV	Cheltuieli de proiectare	1.000	
1	Documentație avize, avize și viză verficator	1.000	
Subcap.65.02.04.01	Învățământ secundar inferior	221.000	
C.	Alte cheltuieli de investiții	221.000	
CIV	Cheltuieli de proiectare	221.000	
1	AVIZ ENEL ȘI STUDIU COEXISTENȚĂ/AMPLASAMENT REȚELE ELECTRICE ȘCOALA GIMNAZIALĂ NR.3 ARONDATĂ ȘCOLII MIRCEA CEL BĂTRÂN	100.000	

Nr. Crt.	DENUMIREA LUCRĂRILOR	VALOARE PROPUNERE ESTIMATIVĂ (lei)	Obs.
0	1	2	3
2	STUDII TEREN(TOPO,GEO, ALTE STUDII DE SPECIALITATE, DUPĂ CAZ)-CONSOLIDARE ȘI MODERNIZARE ȘCOALA SF. GEORGHE	60.000	
3	STUDII TEREN(TOPO,GEO, ALTE STUDII DE SPECIALITATE, DUPĂ CAZ)-CONSOLIDARE ȘI MODERNIZARE ȘCOALA MIRCEA CEL BĂTRÂN	60.000	
4	Documentație avize, avize și viză verificator	1.000	
Subcap. 65.02.04.02	Învățământ secundar superior	101.000	
C.	Alte cheltuieli de investiții	101.000	
CIV	Cheltuieli de proiectare	101.000	
1	AVIZ ENEL ȘI STUDIU COEXISTENȚA /AMPLASAMENT REȚELE ELECTRICE COLEGIUL ION MAIORESCU CORP C2	100.000	
2	Documentație avize, avize și viză verificator	1.000	
Subcap. 65.02. 50	Alte cheltuieli în domeniul învățământului	876.500	
A.	Lucrări în continuare	684.000	
1	Grădinița cu program normal – grupe de 140 copii, pentru destinația Grădinița cu program prelungit cartier Negru Vodă.	684.000	
C.	Alte cheltuieli de investiții	192.500	
CIV	Cheltuieli de proiectare	192.500	
1	Asistență tehnică și dirigenție de șantier – Grădinița cu program prelungit cartier N.Vodă;Servicii de asistență tehnică pentru Grădinița cu program prelungit Negru Vodă	11.500	
2	Documentație avize, avize și viză verificator	1.000	
4	ELABORARE PROIECT TEHNIC ÎMBUNĂTĂȚIRE INFRASTRUCTURĂ EDUCAȚIONALĂ ȘCOALA MIHAI EMINESCU	180.000	
Cap. 67.02	CULTURĂ, RELIGIE, RECREERE TOTAL din care:	2.313.200	
Subcap. 67.02.03.12	Consolidarea și restaurarea monumentelor istorice	143.500	
C.	Alte cheltuieli de investiții	143.500	

Nr. Crt.	DENUMIREA LUCRĂRILOR	VALOARE PROPUNERE ESTIMATIVĂ (lei)	Obs.
0	1	2	3
CIV.	Cheltuieli de proiectare	143.500	
1	Studii și servicii de proiectare – Casa Tudor Vianu – restaurare, consolidare, protejare și punere în valoare a monumentului istoric	139.500	
2	Documentație avize, avize și viză verificator	4.000	
Subcap. 67.02.05.01	SPORT	2.000	
C.	Alte cheltuieli de investiții	2.000	
CIV	Cheltuieli de proiectare	2.000	
1	Documentație obț. avize , avize și viză verificator	2.000	
Subcap. 67.02.50	Alte servicii în domeniul culturii, recreerii și religiei	2.167.700	
A.	Lucrări în continuare	1.534.500	
1	Modernizare parc M. Viteazul	1.534.500	
C.	Alte cheltuieli de investiții	633.200	
CIV.	Cheltuieli de proiectare	633.200	
1	Asistență tehnică, dirigenție de șantier pentru Modernizare parc M. Viteazul	4.100	
2	Elaborare documentație tehnico-economică pentru amenajare loc de joacă pentru copii, adiacent „MARKET CARREFOUR Giurgiu”	18.400	
3	Elaborare documentație tehnico-economică (DTAC, PT, DE, DTOE, documentație pentru obținere avize) și asistență tehnică din partea proiectantului pentru cimitirul Bălănoaia II, etapa I și etapa II	7.700	
4	Documentație obț. avize , avize și viză verificator	3.000	
5	STUDII ȘI DOCUMENTAȚIE TEHNICO-ECONOMICĂ PROIECT BUCETARE PARTICIPATIVĂ	100.000	
6	STUDII TEREN ȘI DOCUMENTAȚIE TEHNICO-ECONOMICĂ FAZA SF-MODERNIZARE SPAȚII VERZI URBANE ÎN MUNICIPIUL GIURGIU	300.000	
7	CONSULTANȚĂ DEPUNERE CERERI DE FINANȚARE PENTRU INVESTIȚII PRIN PROGRAM INTERREG VI-A.	130.000	

Nr. Crt.	DENUMIREA LUCRĂRILOR	VALOARE PROPUNERE ESTIMATIVĂ (lei)	Obs.
0	1	2	3
8	VERIGA-CENTRU DE AGREMENT GIURGIU	45.000	
9	ELABORARE PT+DTAC CENTRU COMUNITAR INTEGRAT(CASA TINERETULUI)	25.000	
Cap. 70.02	Locuințe servicii și dezvoltare publică TOTAL din care:	1.287.100	
Subcap. 70.02.03.30	Alte cheltuieli în domeniul locuințelor	634.000	
C.	Alte cheltuieli de investiții	634.000	
CIV	Cheltuieli de proiectare	634.000	
1	Documentație tehnico – economică pentru Amenajare spațiu public adiacent Danubius	29.200	
2	Proiectare lucrări tehnico edilitare și sistemizare verticală ans. „ Locuințe pentru tineri destinate închirierii, specialiști în sănătate (22 UI)”	78.600	
3	Documentație tehnico – economică pentru ansamblul de locuințe zona Istru 20 apartamente	29.000	
4	Documentație tehnico – economică pentru ansamblul de locuințe zona Obor 55 apartamente	491.200	
5	Documentație avize, avize și viză verificator	6.000	
Subcap. 70.02.05.01	Alimentare cu apă	3.100	
C.	Alte cheltuieli de investiții	3.100	
CIV	Cheltuieli de proiectare	3.100	
1	Documentație tehnico-economică și studii pentru „Reabilitare rețea de aducțiune apă, tronson cuprins între șos. Ghizdarului- Uzina de apă”	2.100	
2	Documentație obținere avize, avize și viză verificator	1.000	
Subcap. 70.02.50	Alte servicii în domeniile locuințelor, serviciilor și dezvoltării comunale	650.000	
C.	Alte cheltuieli de investiții	650.000	
CV	Active financiare	650.000	
1	Aport de capital Giurgiu Servicii Publice S.A.	650.000	
Cap. 74.02	Protecția mediului TOTAL din care:	418.200	
Subcap. 74.02.03	Reducerea și controlul poluării	200.000	

Nr. Crt.	DENUMIREA LUCRĂRILOR	VALOARE PROPUNERE ESTIMATIVĂ (lei)	Obs.
0	1	2	3
A.	Lucrări în continuare	200.000	
1	LUCRĂRI DE MONTAJ UTILAJE, ECHIPAMENTE TEHNOLOGICE ȘI FUNCȚIONALE AFERENTE PROIECTULUI „REDUCEREA EMISIILOR DE GAZE CU EFECT DE SERĂ PRIN EFICIENTIZAREA SISTEMULUI DE ILUMINAT PUBLIC ÎN MUNICIPIUL GIURGIU”-AFM	200.000	
Subcap. 74.02.06	Canalizare și tratarea apelor reziduale	218.200	
A.	Lucrări în continuare	218.200	
1	Extindere canalizare pluvială str. Ramadan – zona II	170.000	
2	Racorduri rețea de canalizare menajeră strada Zăvoului din municipiul Giurgiu	48.200	
Cap. 81.02	Combustibil și energie TOTAL din care:	4.879.000	
Subcap. 81.02.50.	Alte cheltuieli privind combustibili și energie	4.879.000	
A.	Lucrări în continuare	4.229.000	
1	Rețea termică-Bretea de legătură SUD	1.675.000	
2	Înlocuire și redimensionare rețea transport agent termic între racord PT71 și racord PT62	2.554.000	
C.	Alte cheltuieli de investiții	650.000	
CIV.	Cheltuieli de proiectare	650.000	
1	Elaborare documentație tehnico – economică pentru modernizare puncte termice scoase din funcțiune	6.000	
2	Dirigenție de șantier-Rețea termică –Bretea de legătură Sud	12.100	
3	Documentație tehnico-economică pentru Rețea termică-Bretea de legătură Sud	20.900	

Nr. Crt.	DENUMIREA LUCRĂRILOR	VALOARE PROPUNERE ESTIMATIVĂ (lei)	Obs.
0	1	2	3
4	Documentație tehnico-economică și asistență tehnică din partea proiectantului pentru „Înlocuire și redimensionare rețea transport agent termic între racord PT71 și racord PT62”.	12.000	
5	Studiu de soluție pentru condițiile de racordare la rețeaua electrică a „Centralei de Cogenerare de Înaltă Eficiență”	130.000	
6	Studiu geotehnic pentru obiectivul „Centrală de cogenerare de înaltă eficiență”	100.000	
7	S.F.(studiul de fezabilitate) pentru obiectivul „Centrală de Cogenerare de Înaltă Eficiență.”	330.000	
8	Studiul de fezabilitate pentru înlocuirea unui cazan de 11,63 MW, din cadrul Centralei Nord cu un cazan de max. 3,5 MW în condensatie, pentru scăderea puterii instalate, cu păstrarea siguranței în exploatare	35.000	
9	Documentație obținere avize , avize și viză verificator	4.000	
Cap. 84.02	TRANSPORTURI TOTAL din care:	3.866.900	
Subcap. 84.02.03.02	Transport în comun	188.500	
C.	Alte cheltuieli de investiții	188.500	
CV	ACTIVE FINANCIARE	188.500	
1	Aport de capital SC TRACUM SA	188.500	
Subcap. 84.02.03.03	Străzi TOTAL din care:	3.678.400	
A.	Lucrări în continuare	3.340.000	
1	Modernizare străzi situate în zona 1 a mun. Giurgiu.	2.746.000	
2	Modernizare strazi situate in zona 2 a municipiului Giurgiu	39.000	
3	Modernizare străzi situate în Municipiul Giurgiu	250.000	
4	Realizare parcări adiacent bl. 60 Vamă	305.000	
C.	Alte cheltuieli de investiții	338.400	
CIV.	Cheltuieli de proiectare	338.400	
1	Asistență tehnică, dirigenție de șantier pentru modernizare ansamblu străzi zona I, mun. Giurgiu	30.100	
2	Asistență tehnică, dirigenție de șantier pentru modernizare ansamblu străzi zona II, mun. Giurgiu	15.600	

Nr. Crt.	DENUMIREA LUCRĂRILOR	VALOARE PROPUNERE ESTIMATIVĂ (lei)	Obs.
0	1	2	3
3	Asistență tehnică, dirigenție de șantier pentru modernizare străzi: Industrială Nord, alee adiacent bloc NOVA FORCE, Muntenia, intr. Apusului și str. Clopotari tronson VI	5.000	
4	Dirigenție de șantier pentru moderniz. străzi în Mun. Giurgiu	15.500	
5	Dirigenție de șantier pentru realizare parcare adiacent biserica Sf. Nicolae	3.200	
6	Elaborare documentație tehnico – economică pentru modernizare str. Cărămidarii Noi	6.000	
7	Elaborare documentație tehnico-economică pentru modernizare strada Drumul Fermei	28.000	
8	Elaborare documentație tehnico-economică (SF, DTAC, PT, DE) pentru drum adiacent str. Unirii – Vamă	30.000	
9	Documentații- suport și cheltuieli pentru obținerea de avize, acorduri și autorizații, expertiză tehnică, SF/DALI și deviz general, documentații tehnice necesare în vederea obținerii avizelor/acordurilor/autorizațiilor, verificare tehnică de calitate a DTAC pentru: „Reabilitare bulevarde, străzi, alee carosabile, Zona I în Municipiul Giurgiu”.	70.000	
10	SF/DALI și deviz general, documentații tehnice necesare în vederea obținerii avizelor/acordurilor/autorizațiilor, verificare tehnică de calitate a DTAC-pentru „Reabilitare bulevarde, străzi, alee carosabile, Zona II în Municipiul Giurgiu”.	123.000	
11	Documentație obținere avize, avize și viză verificator	12.000	

PRIMAR,
Anghelescu Adrian

DIRECTOR EXECUTIV,
Ghiță Alice

ȘEF SERVICIU ACHIZIȚII PUBLICE- INVESTIȚII,
Vrabie Alina

Întocmit,
Drăcea Maria

PRIMĂRIA MUNICIPIULUI GIURGIU
DIRECȚIA TEHNICĂ
SERVICIUL ACHIZITII PUBLICE- INVESTIȚII
Nr. 96.2.2..... din 29.01.2024.....

LISTA DE INVESTIȚII PE ANUL 2024 - FONDURI EXTERNE NERAMBURSABILE

NR. CRT.	DENUMIREA LUCRĂRILOR	Valoare propunere estimativă			Valoare totală lei
		58.01.			
		58.01.01	58.01.02	58.01.03	
0	1	2	3	4	5
	TOTAL, din care:	25.213.050	64.060.400	26.496.600	115.770.050
A	LUCRĂRI ÎN CONTINUARE	24.330.900	58.842.900	25.541.300	108.715.100
B	LUCRĂRI NOI				
C	ALTE CHELTUIELI DE INVESTIȚII	882.150	5.217.500	955.300	7.054.950
CI	ACHIZIȚII IMOBILE				
CII	DOTĂRI INDEPENDENTE	439.000	2.442.000	0	2.881.000
CIII	CONSOLIDĂRI				
CIV	CHELTUIELI DE PROIECTARE	443.150	2.775.500	955.300	4.173.950
Cap. 65.02	Învățământ TOTAL din care:	4.692.850	3.847.000	1.744.300	10.284.150
Subcap. 65.02.03.02	Învățământ primar	700	11.500	55.300	67.500
A.	Lucrări în continuare	400	6.400	49.300	56.100
1	Teren de sport multifuncțional la școala generală nr.6 (lucrări, cotaISC, diverse și neprevăzute)-cod SMIS 137490	400	6.400	49.300	56.100
C.	Alte cheltuieli de investitii	300	5.100	6.000	11.400
CIV	Cheltuieli de proiectare	300	5.100	6.000	11.400
1	Avize,cote ISC- Teren de sport multifuncțional la școala generală nr.6-cod SMIS 137490			6.000	6.000
2	Dirigenție de șantier- Teren de sport multifuncțional la școala generală nr.6-cod SMIS 137490	300	5.100		5.400
Subcap. 65.02.04.01	Învățământ secundar inferior	1.956.200	834.500	445.000	3.235.700
A	Lucrări în continuare	1.950.000	800.000	435.000	3.185.000

NR. CRT.	DENUMIREA LUCRĂRILOR	Valoare propunere estimativă			Valoare totală lei
		58.01.			
		58.01.01	58.01.02	58.01.03	
0	1	2	3	4	5
1	Lucrări de intervenții pentru creșterea performanței energetice :Școala Gimnazială Sfinții Martiri Brâncoveni din Municipiul Giurgiu-cod SMIS 138713	650.000	800.000	200.000	1.650.000
2	Lucrări de intervenții pentru creșterea performanței energetice :Școala Gimnazială nr.3 arondată Școlii Gimnaziale Mircea cel Bătrân din Municipiul Giurgiu	1.300.000		235.000	1.535.000
C.	Alte cheltuieli de investiții	6.200	34.500	10.000	50.700
CIV	Cheltuieli de proiectare	6.200	34.500	10.000	50.700
1	Proiectare, dirigenție de șantier,cote ISC,avize pentru:„Lucrări de intervenții pentru creșterea performanței energetice :Școala Gimnazială Sfinții Martiri Brâncoveni din Municipiul Giurgiu codSMIS 138713”	4.000	22.000		26.000
2	Proiectare, dirigenție de șantier,cotelSC, avize „Lucrări de intervenții pentru creșterea performanței energetice :Școala Gimnazială nr.3 arondată Școlii Gimnaziale Mircea cel Bătrân din Municipiul Giurgiu”	2.200	12.500	10.000	24.700
Subcap. 65.02.04.02	Învățământ secundar superior	2.706.950	2.787.000	514.000	6.007.950
A.	Lucrări în continuare	2.693.000	2.430.000	475.000	5.598.000
1	Lucrări de intervenții pentru creșterea performanței energetice:Liceul Tehnologic Ion Barbu și Școala Gimnazială arondată Savin Popescu din Municipiul Giurgiu, cod SMIS 138.711(lucrări, diverse și neprevăzute)	1.973.000	1.760.000	240.000	3.973.000
2	Lucrări de intervenții pentru creșterea performanței energetice:Liceul Teoretic Nicolae Cartoian,din Municipiul Giurgiu, cod SMIS 138710(lucrări,diverse și neprevăzute)	720.000	670.000	235.000	1.625.000
C.	Alte cheltuieli de investitii	13.950	357.000	39.000	409.950

NR. CRT.	DENUMIREA LUCRĂRILOR	Valoare propunere estimativă			Valoare totală lei
		58.01.			
		58.01.01	58.01.02	58.01.03	
0	1	2	3	4	5
CIV	Cheltuieli de proiectare	13.950	357.000	39.000	409.950
1	Proiectare, asistență tehnică ,dirigenție de șantier pentru: „Lucrări de intervenții pentru creșterea performanței energetice: Liceul Tehnologic Ion Barbu și Școala Gimnazial arondată Savin Popeascu din Municipiul Giurgiu, cod SMIS 138.711”	5.500	310.000		315.500
2	Comisioane, cote, taxe, avize pentru: „Lucrări de intervenții pentru creșterea performanței energetice: Liceul Tehnologic Ion Barbu și Școala Gimnazial arondată Savin Popescu din Municipiul Giurgiu, cod SMIS 138.711”	4.300	23.600	39.000	66.900
3	Proiectare, dirigenție de șantier, cote pentru „Lucrări de intervenții pentru creșterea performanței energetice: Liceul Teoretic Nicolae Cartoian, din Municipiul Giurgiu, cod SMIS 138710”	4.150	23.400		27.550
Subcap 65.02.50	Alte cheltuieli în domeniul învățământului	29.000	214.000	730.000	973.000
A	Lucrări în continuare	0	56.000	700.000	756.000
1	Reabilitarea, extinderea și dotarea grădiniței cu program normal nr.3 Giurgiu		56.000	700.000	756.000
C.	Alte cheltuieli de investitii	29.000	158.000	30.000	217.000
CIV	Cheltuieli de proiectare	29.000	158.000	30.000	217.000
1	Proiectare, dirigenție de șantier, cote ISC, avize- „Grădinița cu program normal nr.3 Giurgiu”	3.000	15.000	30.000	48.000
2	Proiectare, asistență tehnică din partea proiectantului pentru „Îmbunătățire infrastructură educațională Școala Gimnazială Mihai Eminescu din Municipiul Giurgiu” cod SMIS 122373-POR 2014-2020	26.000	143.000		169.000
Cap. 67.02	Cultură, religie, recreere TOTAL din care:	1.001.000	11.348.000	9.492.200	21.841.200

NR. CRT.	DENUMIREA LUCRĂRILOR	Valoare propunere estimativă			Valoare totală lei
		58.01.			
		58.01.01	58.01.02	58.01.03	
0	1	2	3	4	5
Subc 67.02.50	Alte cheltuieli în domeniul culturii, religiei și recreerii	1.001.000	11.348.000	9.492.200	21.841.200
A.	Lucrări în continuare	1.000.000	11.330.000	9.000.000	21.330.000
1	Proiect „Dezvoltarea fluviului Dunărea pentru o mai bună conectivitate a Euroregiunii Ruse – Giurgiu cu coridorul Pan-European de transport nr. 7” –Cod e-MS ROBG-130	570.000	3.230.000	3.000.000	6.800.000
2	Reconstruirea și punerea în valoare a siturilor culturale reprezentative din Euroregiunea Ruse-Giurgiu,„Valorificarea Cetății Giurgiu și integrarea acesteia într-un circuit turistic” 2024-Cetatea Giurgiu ROBG 424(lucrări,diverse și neprevăzute,cota ISC,avize bransamente)			1.300.000	1.300.000
3	Construirea,renovarea,modernizarea unui Centru comunitar integrat(CCI) și Amenajare loc de joacă –Proiect Cod SMIS 137489 (lucrări,diverse și neprevăzute, cote ISC)	430.000	8.100.000	4.700.000	13.230.000
C.	Alte cheltuieli de investiții	1.000	18.000	492.200	511.200
CIV	Cheltuieli de proiectare	1.000	18.000	492.200	511.200
1	Valorificarea Cetății Giurgiu și integrarea acesteia într-un circuit turistic – Proiectare(cercetare arheologică/avize/cote ISC)			70.000	70.000
2	Valorificarea Cetății Giurgiu și integrarea acesteia într-un circuit turistic - Dirigenție de șantier			26.600	26.600
3	Dezvoltare locală integrată în comunitatea marginalizată Istru – zona Locuințe Sociale (PT asistență tehnică, dirigenție de șantier, avize, cote , taxe)			2.600	2.600
4	CoteISC/Avize-CCI-cod SMIS 137489 și Amenajare loc de joacă			10.000	10.000
5	Dirigenție de șantier CCI șiAmenajare loc de joacă -cod SMIS 137489	1.000	18.000	341.000	360.000

NR. CRT.	DENUMIREA LUCRĂRILOR	Valoare propunere estimativă			Valoare totală lei
		58.01.			
		58.01.01	58.01.02	58.01.03	
0	1	2	3	4	5
6	Proiectare, asistență tehnică din partea proiectantului pentru „Veriga -centru de agrement Giurgiu”-, cod SMIS 143370			42.000	42.000
Cap. 70.02	Locuințe, servicii și dezvoltare	21.500	22.500	470.100	514.100
Subcap. 70.02.03.01	Dezvoltarea sistemului de locuințe	1.500	1.500	170.000	173.000
A.	Lucrări în continuare	0	0	153.000	153.000
1	Lucrări de intervenție pentru creșterea perform. energ. a bl. de locuințe, Municipiul Giurgiu, ans.3, Cod SMIS 119400			153.000	153.000
C.	Alte cheltuieli de investiții	1.500	1.500	17.000	20.000
CIV	Cheltuieli de proiectare	1.500	1.500	17.000	20.000
1	Lucrări de intervenție pentru creșterea perform. energ. a bl. de locuințe, Municipiul Giurgiu, ans.3 Cod SMIS 119400 - proiectare, , dirigenție de șantier, cote ISC avize.	1.500	1.500	17.000	20.000
Supcap. 70.02.03.30	Alte cheltuieli în domeniul locuințelor	20.000	21.000	258.000	299.000
A.	Lucrări în continuare	0	0	185.000	185.000
1	Lucrări de intervenții pentru creșterea performanței energetice a blocurilor de locuințe, Municipiul Giurgiu, ans.5			185.000	185.000
C.	Alte cheltuieli de investiții	20.000	21.000	73.000	114.000
CIV	Cheltuieli de proiectare	20.000	21.000	73.000	114.000
1	Lucrări de intervenție pentru creșterea performanței energetice a blocurilor de locuințe, Municipiul Giurgiu, ans.5- cote ISC, asistență tehnică din partea proiectantului	20.000	21.000	73.000	114.000
Supcap. 70.02.50	Alte servicii publice	0	0	42.100	42.100
C.	Alte cheltuieli de investiții	0	0	42.100	42.100
CIV	Cheltuieli de proiectare	0	0	42.100	42.100

NR. CRT.	DENUMIREA LUCRĂRILOR	Valoare propunere estimativă			Valoare totală lei
		58.01.			
		58.01.01	58.01.02	58.01.03	
0	1	2	3	4	5
1	Lucrări de intervenție pentru creșterea perform. energ a bl. de locuințe, Municipiul Giurgiu, ans.4, codSMIS 119401 - Proiectare, asistență tehnică, dirigenție de șantier, cote, taxe.			42.100	42.100
Cap. 84.02	Transport TOTAL din care:	19.497.700	48.842.900	14.790.000	83.130.600
Subcap. 84.02.03.03	Străzi	19.497.700	48.842.900	14.790.000	83.130.600
A.	Lucrări în continuare	18.687.500	44.220.500	14.544.000	77.452.000
1	Infrastructură șos. Alexandriei	82.500	467.500	530.000	1.080.000
2	Trotuare strada 1 Decembrie 1918, tronson șoseaua Prieteniei –DJ 507 (lucrări, cotalSC, diverse și neprevăzute)-cod SMIS 137490	5.000	90.000	84.000	179.000
3	Execuție lucrări, amenajare stații transport public și implementare SMT pentru „ Modernizarea infrastructurii de transport public în zona estică a mun. Giurgiu”.	3.800.000	5.163.000	1.080.000	10.043.000
4	Modernizarea infrastructurii de transport public pe coridorul de mobilitate urbană vestic al mun. Giurgiu.	12.000.000	23.000.000		35.000.000
5	Modernizarea infrastructurii de transport public pe coridorul de mobilitate urbană central al mun. Giurgiu - Execuție lucrări, amenajare stații transport public și implementare SMT.	2.800.000	15.500.000	12.850.000	31.150.000
C.	Alte cheltuieli de investiții	810.200	4.622.400	246.000	5.678.600
CII.	Dotări independente	439.000	2.442.000	0	2.881.000
1	Echipamente sistem E-TICKETING Echipamente, active necorporale, dotări și mijloace de transport public-dotări aferente sistemului de transport public de călători pentru” Modernizarea infrastructurii de transport public în zona estică a mun. Giurgiu”.	439.000	2.442.000		2.881.000

NR. CRT.	DENUMIREA LUCRĂRILOR	Valoare propunere estimativă			Valoare totală lei
		58.01.			
		58.01.01	58.01.02	58.01.03	
0	1	2	3	4	5
CIV	Cheltuieli de proiectare	371.200	2.180.400	246.000	2.797.600
1	Execuție lucrări, amenajare stații transport public și implementare SMT pentru „Modernizarea infrastructurii de transport public în zona estică a mun. Giurgiu” –cote isc,taxe, avize(comisioane și cote, taxe și acorduri,PP obt. avize, autorizații)	45.000	255.000		300.000
2	Execuție lucrări, amenajare stații transport public și implementare SMT pentru „Modernizarea infrastructurii de transport public în zona estică a mun. Giurgiu”- proiectare/verificare/ asistentă(AT proiectant)	9.000	51.000		60.000
3	Execuție lucrări, amenajare stații transport public și implementare SMT pentru „Modernizarea infrastructurii de transport public în zona estică a mun. Giurgiu”- dirigenție de șantier	11.000	62.000		73.000
4	Modernizarea infrastructurii de transport public pe coridorul de mobilitate urbană central al mun. Giurgiu - coteISC , taxe, avize	30.000	270.000		300.000
5	Modernizarea infrastructurii de transport public pe coridorul de mobilitate urbană central al mun. Giurgiu - proiectare, verificare/asistență	17.000	94.000		111.000
6	Modernizarea infrastructurii de transport public pe coridorul de mobilitate urbană central al mun. Giurgiu -Dirigenție de șantier	9.000	46.000		55.000
7	Modernizarea infrastructurii de transport public pe coridorul de mobilitate urbană vestic al mun. Giurgiu – proiectare, dirigenție de șantier ,avize,cote.	250.000	1.400.000		1.650.000
8	Infrastructură șos Alexandriei (dirigenție de șantier, cote, avize, comisioane,asistență tehnică)			240.000	240.000

NR. CRT.	DENUMIREA LUCRĂRILOR	Valoare propunere estimativă			Valoare totală lei
		58.01.			
		58.01.01	58.01.02	58.01.03	
0	1	2	3	4	5
9	Avize,cote ISC- Trotuare strada 1 Decembrie 1918, tronson șoseaua Prieteniei-DJ507-cod SMIS 137490			6.000	6.000
10	Dirigenție de șantier-Trotuare strada 1 Decembrie 1918, tronson șoseaua Prieteniei-DJ507- cod SMIS 137490	200	2.400		2.600

PRIMAR,
Anghelescu Adrian

DIRECTOR EXECUTIV,
Ghită Alice

ȘEF SERVICIU
ACHIZIȚII PUBLICE-INVESTIȚII ,
Vrabie Alina

Întocmit,
Drăcea Maria

PRIMĂRIA MUNICIPIULUI GIURGIU
DIRECȚIA TEHNICĂ
SERVICIUL ACHIZIȚII PUBLICE- INVESTIȚII
 Nr. 9643.../...29.01.2024.

LISTA DE CHELTUIELI MATERIALE PE ANUL 2024
din fonduri externe

- Lei -

Nr. crt.	DENUMIREA LUCRĂRILOR	VALOARE	Obs.
0.	1.	2.	3.
	TOTAL	19.954.530	
Cap. 65.02	ÎNVĂȚĂMÂNT	622.830	
Subcap. 65.02.04.0 1	Învățământ secundar inferior	308.550	
Art. 58.01.01		7.350	
1.	Lucrări de intervenții pentru creșterea performanței energetice:Școala Gimnazială Sfinții Martiri Brâncoveni din Municipiul Giurgiu cod SMIS 138713(costuri salariale echipa proiect UIP,management de proiect, informare și publicitate, audit financiar)	5.000	
2.	Lucrări de intervenții pentru creșterea performanței energetice:Școala Gimnazială nr.3 arondată Școlii Gimnaziale Mircea cel Bătrân din Municipiul Giurgiu (costuri salariale echipă proiect ,consultanță management proiect, informare și publicitate, audit, diverse și neprevăzute).	2.350	
Art. 58.01.02		28.200	
1.	Lucrări de intervenții pentru creșterea performanței energetice:Școala Gimnazială Sfinții Martiri Brâncoveni din Municipiul Giurgiu cod SMIS 138713(costuri salariale echipa proiect UIP,management de proiect, informare și publicitate, audit financiar).	15.000	
2.	Lucrări de intervenții pentru creșterea performanței energetice:Școala Gimnazială nr.3 arondată Școlii Gimnaziale Mircea cel Bătrân din Municipiul Giurgiu (costuri salariale echipă proiect ,consultanță,management proiect, informare și publicitate, audit, diverse și neprevăzute).	13.200	
Art. 58.01.03		273.000	
1.	Lucrări de intervenții pentru creșterea performanței energetice:Școala Gimnazială Sfinții Martiri Brâncoveni din Municipiul Giurgiu cod SMIS 138713(costuri salariale echipa proiect UIP,management de proiect, informare și publicitate, audit financiar).	33.000	
2.	Lucrări de intervenții pentru creșterea performanței energetice:Școala Gimnazială nr.3 arondată Școlii Gimnaziale Mircea cel Bătrân din Municipiul Giurgiu (costuri salariale echipă proiect ,consultanță,management proiect, informare și publicitate, audit, diverse și neprevăzute).	240.000	
Subcap. 65.02.04.0 2	Învățământ secundar superior	238.680	
Art. 58.01.01		7.450	
1.	Lucrări de intervenții pentru creșterea performanței energetice:„Liceul Tehnologic Ion Barbu și Școala Gimnazială	3.800	

	arondată Savin Popescu din Municipiul Giurgiu”,cod SMIS 138711-audit financiar		
2.	Lucrări de intervenții pentru creșterea performanței energetice:„Liceul Tehnologic Ion Barbu și Școala Gimnazială arondată Savin Popescu,din Municipiul Giurgiu”,cod SMIS 138711-informare și publicitate	1300	
3.	Lucrări de intervenții pentru creșterea performanței energetice:Liceul Teoretic Nicolae Cartojan, din Municipiul Giurgiu, cod SMIS 138710(audit financiar,informare și publicitate)	2.350	
Art. 58.01.02		41.800	
1.	Lucrări de intervenții pentru creșterea performanței energetice:„Liceul Tehnologic Ion Barbu și Școala Gimnazială arondată Savin Popescu,din Municipiul Giurgiu”,cod SMIS 138711-audit financiar	21.500	
2.	Lucrări de intervenții pentru creșterea performanței energetice:„Liceul Tehnologic Ion Barbu și Școala Gimnazială arondată Savin Popescu,din Municipiul Giurgiu”,cod SMIS 138711-informare și publicitate	7.000	
3.	Lucrări de intervenții pentru creșterea performanței energetice:Liceul Teoretic Nicolae Cartojan,din Municipiul Giurgiu,cod SMIS 138710(audit financiar,informare și publicitate)	13.300	
Art. 58.01.03		189.430	
1.	Lucrări de intervenții pentru creșterea performanței energetice:„Liceul Tehnologic Ion Barbu și Școala Gimnazială arondată Savin Popescu,din Municipiul Giurgiu”,cod SMIS 138711-informare și publicitate	8.130	
2.	Lucrări de intervenții pentru creșterea performanței energetice:„Liceul Tehnologic Ion Barbu și Școala Gimnazială arondată Savin Popescu,din Municipiul Giurgiu”,cod SMIS 138711-restituire sumă prefinanțare	1.300	
3	Lucrări de intervenții pentru creșterea performanței energetice:Liceul Teoretic Nicolae Cartojan,din Municipiul Giurgiu,cod SMIS 138710(restituire sumă prefinanțare)	180.000	
Subcap 65.02.50	Alte cheltuieli în domeniul învățământului	75.600	
Art. 58.01.03		75.600	
1.	Reabilitarea, extinderea și dotarea Grădiniței cu program normal nr.3 Giurgiu	26.000	
2.	Modernizare grădinița Căsuța Fermecată (nr.4) Giurgiu -restituire sumă neutilizată din prefinanțare	49.600	
Cap. 67.02	CULTURĂ, RELIGIE, RECREERE	9.782.600	
	TOTAL din care:		
Subcap 67.02.50	Alte servicii în domeniul culturii, recreerii și religiei	9.782.600	
Art. 58.01.01		5.300	
1.	Reconstruirea și punerea în valoare a siturilor culturale administrative din Euroreg. Ruse-Giurgiu (obiectiv de investiții „Valorific. cetății Giurgiu și integrarea acesteia într-un circuit turistic)– (servicii elaborare plăcuțe publicitare, servicii elaborare Website, chelt. admin.)-ROBG424	3.400	
2.	Construirea,renovarea,modernizarea unui Centru comunitar integrat(CCI) și Amenajare loc de joacă , (servicii informare și publicitate, audit financiar) –Proiect Cod SMIS 137489	1.900	

0.	1.	2.	3.
Art. 58.01.02		52.300	
1.	Reconstruirea și punerea în valoare a siturilor culturale administrative din Euroreg. Ruse-Giurgiu (obiectiv de investiții „Valorific. cetății Giurgiu și integrarea acesteia într-un circuit turistic)– (servicii elaborare plăcuțe publicitare, servicii elaborare Website, chelt. admin.)-ROBG 424	18.000	
2.	Construirea,renovarea,modernizarea unui Centru comunitar integrat(CCI) și Amenajare loc de joacă(servicii informare și publicitate, audit financiar) –Proiect Cod SMIS 137489	34.300	
Art. 58.01.03		9.725.000	
1.	Construirea,renovarea,modernizarea unui Centru comunitar integrat(CCI) și Amenajare loc de joacă(consultanță management de proiectr) –Proiect Cod SMIS 137489	25.000	
2.	Construirea,renovarea,modernizarea unui Centru comunitar integrat(CCI) și Amenajare loc de joacă(restituire sumă prefinanțare) –Proiect Cod SMIS 137489	9.700.000	
Cap 70.02	Locuințe servicii și dezvoltare TOTAL din care:	3.400	
Subcap 70.02.03.0 1	Dezvoltarea sistemului de locuințe	1.200	
Art. 58.01.01		600	
1.	Lucrări de intervenție pentru creșterea performanței energetice a blocurilor de locuințe, Municipiul Giurgiu, ans.3,cod SMIS 119400	600	
Art. 58.01.02		600	
1.	Lucrări de intervenție pentru creșterea performanței energetice a blocurilor de locuințe, Municipiul Giurgiu, ans.3, ,cod SMIS 119400	600	
Subcap 70.02.03.3 0	Alte cheltuieli în domeniul locuințelor	1.000	
Art. 58.01.01		500	
1.	Lucrări de intervenții pentru creșterea performanței energetice a blocurilor de locuințe, Municipiul Giurgiu, ans.5	500	
Art. 58.01.02		500	
1.	Lucrări de intervenție pentru creșterea performanței energetice a blocurilor de locuințe, Municipiul Giurgiu, ans.5	500	
Subcap. 70.02.50.	Alte servicii publice	1.200	
Art. 58.01.01		600	
1	Lucrări de intervenție pentru creșterea performanței energetice a blocurilor de locuințe, Municipiul Giurgiu, ans.4, cod SMIS 119401(informare și publicitate)	600	
Art. 58.01.02		600	
1	Lucrări de intervenție pentru creșterea performanței energetice a blocurilor de locuințe, Municipiul Giurgiu, ans.4, cod SMIS 119401(informare și publicitate)	600	
Cap. 84.02	TRANSPORTURI TOTAL din care:	9.545.700	
Subcap. 84.02.03.0 3	Străzi	9.545.700	
Art. 58.01.01		172.600	
1.	Modernizarea infrastructurii de transport public pe coridorul de	38.000	

	mobilitate urbană central al mun. Giurgiu(management de proiect, servicii de informare/publicitate, servicii de audit financiar)		
2.	Modernizarea infrastructurii de transport public pe coridorul de mobilitate urbană vestic al mun. Giurgiu(management proiect, audit financiar, informare și publicitate)	87.000	
3.	Infrastuctură șos. Alexandriei(management proiect, informare și publicitate)	2.000	
4.	Modernizarea infrastructurii de transport public în zona estică a mun. Giurgiu (management proiect)	31.000	
5.	Modernizarea infrastructurii de transport public în zona estică a mun. Giurgiu –servicii de informare,,publicitate și promovare	7.300	
6.	Modernizarea infrastructurii de transport public în zona estică a mun. Giurgiu –servicii de audit financiar	6.200	
7.	Proiect cod SMIS 137490-servicii informare și publicitate	200	
8.	Proiect cod SMIS 137490-servicii audit financiar.	900	
Art. 58.01.02		975.200	
1.	Modernizarea infrastructurii de transport public pe coridorul de mobilitate urbană central al mun. Giurgiu (management de proiect,,servicii de informare/publicitate, servicii de audit financiar)	206.000	
2.	Modernizarea infrastructurii de transport public pe coridorul de mobilitate urbană vestic al mun. Giurgiu(management proiect, audit financiar, informare și publicitate)	490.000	
3.	Infrastuctură șos. Alexandriei(management proiect, informare și publicitate)	12.000	
4.	Modernizarea infrastructurii de transport public în zona estică a mun. Giurgiu (management proiect)	172.000	
5.	Modernizarea infrastructurii de transport public în zona estică a mun. Giurgiu –servicii de informare,publicitate și promovare	42.000	
6.	Modernizarea infrastructurii de transport public în zona estică a mun. Giurgiu –servicii de audit financiar	35.100	
7.	Proiect cod SMIS 137490-servicii informare și publicitate.	2.100	
8.	Proiect cod SMIS 137490-servicii audit financiar.	16.000	
Art. 58.01.03		8.397.900	
1.	Proiect cod SMIS 137490-servicii management proiect.	20.000	
2.	Proiect cod SMIS 137490-Restituire sumă prefinanțare	320.000	
3.	Modernizarea infrastructurii de transport public pe coridorul de mobilitate urbană vestic al mun. Giurgiu(management proiect, audit financiar, informare și publicitate)	500	
4.	Modernizarea infrastructurii de transport public pe coridorul de mobilitate urbană vestic al mun. Giurgiu-restituire sumă neutilizată din prefinanțare	8.036.400	
5.	Modernizarea infrastructurii de transport public pe coridorul de mobilitate urbană central al mun. Giurgiu(servicii de audit financiar)	5.000	

0.	1.	2.	3.
6.	Infrastructură șos. Alexandriei(management proiect, informare și publicitate)	15.000	
7.	Modernizarea infrastructurii de transport public în zona estică a mun. Giurgiu (servicii de audit financiar).	1.000	

PRIMAR,
Anghelescu Adrian

DIRECTOR EXECUTIV,

ȘEF SERVICIU
ACHIZITII PUBLICE-INVESTIȚII,
Vrabie Alina

Întocmit ,
Drăcea Maria

LISTA DE INVESTIȚII PE ANUL 2024- PNRR

-lei-

Nr. crt.	DENUMIREA LUCRĂRILOR	Art. 60	Valoare		Art. 61	Valoare	
			PNRR 60.01	PNRR 60.03		PNRR 61.01	PNRR 61.03
0.	1.	2.	3.	4.	5.	6.	7.
	TOTAL, din care:	85.410.000	71.772.000	13.638.000	58.631.000	49.178.000	9.453.000
B	LUCRĂRI NOI				46.650.000	39.130.000	7.520.000
C	ALTE CHELTUIELI DE INVESTIȚII	85.410.000	71.772.000	13.638.000	11.981.000	10.048.000	1.933.000
CII	DOTĂRI INDEPENDENTE	85.410.000	71.772.000	13.638.000	9.200.000	7.700.000	1.500.000
C IV	CHELTUIELI DE PROIECTARE				2.781.000	2.348.000	433.000
Cap 65.0 2	Învățământ TOTAL din care:				13.425.000	11.222.000	2.203.000
Sub cap/ 65.0 2.03 .01	Învățământ preșcolar				3.214.000	2.700.000	514.000
B	LUCRĂRI NOI				2.500.000	2.100.000	400.000
1	Renovare energetică moderată, grădinița cu program prelungit „Prichindeii”				2.500.000	2.100.000	400.000
C	ALTE CHELTUIELI DE INVESTIȚII				714.000	600.000	114.000
CII	DOTĂRI INDEPENDENTE				-	-	-
C IV	CHELTUIELI DE PROIECTARE				714.000	600.000	114.000
1	Proiectare, dirigenție de șantier, cote ISC, avize pentru:Renovare energetică moderată, grădinița cu program prelungit „Prichindeii”				714.000	600.000	114.000
Sub cap/ 65.0 2.04 .02	Învățământ secundar superior				10.211.000	8.522.000	1.689.000

0.	1.	2.	3.	4.	5.	6.	7.
B	LUCRĂRI NOI				9.600.000	8.000.000	1.600.000
1	Renovare energetică moderată Sala de Sport și Internat- Colegiul Național Ion Măiorescu din Municipiul Giurgiu				9.600.000	8.000.000	1.600.000
C	ALTE CHELTUIELI DE INVESTIȚII				611.000	522.000	89.000
CII	DOTĂRI INDEPENDENTE				-	-	-
C IV	CHELTUIELI DE PROIECTARE				611.000	522.000	89.000
1	Proiectare, dirigenție de șantier, cote ISC, avize pentru: „Renovare energetică moderată Sala de Sport și Internat-Colegiul Național Ion Măiorescu din Municipiul Giurgiu”				611.000	522.000	89.000
Cap 70.0 2	Locuințe, servicii și dezvoltare publică TOTAL din care:				29.700.000	24.956.000	4.744.000
Sub cap. 70.0 2.50	Alte servicii în domeniul locuințelor, serv.și dezv. comunale				29.700.000	24.956.000	4.744.000
B	LUCRĂRI NOI				28.800.000	24.200.000	4.600.000
1	Renovare energetică a unor clădiri rezidențiale multifamiliale din municipiul Giurgiu				28.800.000	24.200.000	4.600.000
C	ALTE CHELTUIELI DE INVESTIȚII				900.000	756.000	144.000
C IV	CHELTUIELI DE PROIECTARE				900.000	756.000	144.000
1	Proiectare, dirigenție de șantier, cote ISC, avize pentru: „Renovare energetică a unor clădiri rezidențiale multifamiliale din municipiul Giurgiu”				900.000	756.000	144.000
Cap .74. 02	Protecția mediului TOTAL din care:				15.506.000	13.000.000	2.506.000

0.	1.	2.	3.	4.	5.	6.	7.
Sub cap. 74.0 2.05 .02	Colectarea, tratarea și distrugerea deșeurilor				15.506.000	13.000.000	2.506.000
B	LUCRĂRI NOI				5.750.000	4.830.000	920.000
1	Înființarea a două centre de colectare a deșeurilor prin aport voluntar (CAV) în Municipiul Giurgiu-cod C311A0122000095(Lucrări de execuție, diverse și neprevăzute)				5.750.000	4.830.000	920.000
C	ALTE CHELTUIELI DE INVESTIȚII				9.756.000	8.170.000	1.586.000
CII	DOTĂRI INDEPENDENTE				9.200.000	7.700.000	1.500.000
1	Utilaje, echipamente tehnologice și funcționale care necesită montaj(CONTAINERE), inclusiv montaj pentru- „Înființarea a două centre de colectare a deșeurilor prin aport voluntar (CAV) în Municipiul Giurgiu”- cod C311A0122000095				2.500.000	2.100.000	400.000
2.	Achiziție insule ecologice digitalizate-proiect „Construirea de insule ecologice digitalizate pentru colectarea separată a deșeurilor pe raza Municipiului Giurgiu ”cod C311B0122000059				6.700.000	5.600.000	1.100.000
C IV	CHELTUIELI DE PROIECTARE				556.000	470.000	86.000
1	Înființarea a două centre de colectare a deșeurilor prin aport voluntar (CAV) în Municipiul Giurgiu”- cod C311A0122000095-Studii de teren(studii topografice)				23.000	19.000	4.000

0.	1.	2.	3.	4.	5.	6.	7.
2	Înființarea a două centre de colectare a deșeurilor prin aport voluntar (CAV) în Municipiul Giurgiu"-cod C3I1A0122000095-Studii de teren(studii geotehnice)				45.000	37.000	8.000
3	„Înființarea a două centre de colectare a deșeurilor prin aport voluntar (CAV) în Municipiul Giurgiu"-cod C3I1A0122000095-Proiectare, verificare tehnică de calitate, asistență tehnică din partea proiectantului				318.000	267.000	51.000
4	„Înființarea a două centre de colectare a deșeurilor prin aport voluntar (CAV) în Municipiul Giurgiu"-cod C3I1A0122000095-Dirigenție de șantier				80.000	67.000	13.000
5	„Înființarea a două centre de colectare a deșeurilor prin aport voluntar (CAV) în Municipiul Giurgiu"-cod C3I1A0122000095-Avize, cote, taxe				90.000	80.000	10.000
Cap .84. 02	Trasporturi TOTAL din care:	85.410.000	71.772.000	13.638.00 0			
Sub cap. 84.0 2.50	Alte cheltuieli în domeniul transporturilor	85.410.000	71.772.000	13.638.00 0			
B	LUCRĂRI NOI						
C	ALTE CHELTUIELI DE INVESTIȚII	85.410.000	71.772.000	13.638.00 0			

0.	1.	2.	3.	4.	5.	6.	7.
CII	DOTĂRI INDEPENDENTE	85.410.000	71.772.000	13.638.000			
1	Achiziție autobuze și microbuze electrice –proiect „Modernizarea și dezvoltarea sistemului de transport public în Giurgiu și zona sa metropolitană cu impact asupra reducerii poluării și creșterii siguranței rutiere prin achiziția de autobuze și microbuze electrice”-Contract de finanțare 134760/28.11.2022	78.715.000	66.147.000	12.568.000			
2	Achiziție 45 stații încărcare auto electrice- proiect „Modernizarea și dezvoltarea sistemului de transport public în Giurgiu și zona sa metropolitană cu impact asupra reducerii poluării și creșterii siguranței rutiere prin achiziția de autobuze și microbuze electrice”-Contract de finanțare 134760/28.11.2022	6.695.000	5.625.000	1.070.000			
C IV	CHELTUIELI DE PROIECTARE	-	-				

PRIMAR,
Anghelescu Adrian

DIRECTOR EXECUTIV,
Ghiță Alice

ȘEF SERVICIU
ACHIZIȚII PUBLICE- INVESTIȚII,
Vrabie Alina

Întocmit,
Drăcea Maria

PRIMĂRIA MUNICIPIULUI GIURGIU
DIRECȚIA TEHNICĂ
SERVICIUL ACHIZIȚII PUBLICE- INVESTIȚII
Nr. 9655.....din 29.01.2024...

LISTA DE CHELTUIELI MATERIALE
Fonduri Nerambursabile –Programul Național de Redresare și Reziliență(PNRR) pe
anul 2024

-lei-

Nr. crt.	DENUMIREA LUCRĂRILOR	VALOARE	Obs.
0.	1.	2.	3.
	TOTAL	1.573.200	
Cap. 65.02	ÎNVĂȚĂMÂNT	594.200	
Subcap. 65.02.03. 01	Învățământ preșcolar	146.000	
Art. 61.01		122.000	
1.	Renovare energetică moderată, grădinița cu program prelungit „Prichindeii”	122.000	
Art. 61.03		24.000	
1.	Renovare energetică moderată, grădinița cu program prelungit „Prichindeii”	24.000	
Subcap. 65.02.04. 02	Învățământ secundar superior	448.200	
Art. 61.01		375.000	
1.	Renovare energetică moderată Sala de Sport și Internat-Colegiul Național Ion Măiorescu din Municipiul Giurgiu	375.000	
Art. 61.03		73.200	
1	Renovare energetică moderată Sala de Sport și Internat-Colegiul Național Ion Măiorescu din Municipiul Giurgiu	73.200	
Cap. 70.02	Locuințe servicii și dezvoltare publică	296.000	
Subcap. 70.02.50	Alte serv.în dom. locuințelor, serv. și dezvoltare comunale	296.000	
Art.61.0 1		249.400	
1	Renovare energetică a unor clădiri rezidențiale multifamiliale din municipiul Giurgiu	249.400	
Art.61.0 3		46.600	

0.	1.	2.	3.
1	Renovare energetică a unor clădiri rezidențiale multifamiliale din municipiul Giurgiu	46.600	
Cap.74.0 2	Protecția mediului TOTAL din care:	503.000	
Subcap. 74.02.05. 02	Colectarea, tratarea și distrugerea deșeurilor	503.000	
Art.61.0 1		445.000	
1	Consultanță pentru managementul proiectului, „Înființarea a două centre de colectare a deșeurilor prin aport voluntar (CAV) în Municipiul Giurgiu”-cod C3I1A0122000095	180.000	
2	Consultanță în domeniul achizițiilor pentru, „Înființarea a două centre de colectare a deșeurilor prin aport voluntar (CAV) în Municipiul Giurgiu”-cod C3I1A0122000095	38.000	
3	Servicii de informare și publicitate pentru „Înființarea a două centre de colectare a deșeurilor prin aport voluntar (CAV) în Municipiul Giurgiu”-cod C3I1A0122000095	77.000	
4	Consultanță management proiect, „Construirea de insule ecologice digitalizate pentru colectarea separată a deșeurilor pe raza Municipiului Giurgiu”cod C3I1B0122000059	70.000	
5	Servicii de informare și publicitate pentru proiect „Construirea de insule ecologice digitalizate pentru colectarea separată a deșeurilor pe raza Municipiului Giurgiu” cod C3I1B0122000059	80.000	
Art.61.0 3		58.000	
1	Consultanță pentru managementul proiectului, „Înființarea a două centre de colectare a deșeurilor prin aport voluntar (CAV) în Municipiul Giurgiu”-cod C3I1A0122000095	35.000	
2	Consultanță în domeniul achizițiilor pentru, „Înființarea a două centre de colectare a deșeurilor prin aport voluntar (CAV) în Municipiul Giurgiu”-cod C3I1A0122000095	8.000	
3	Servicii de informare și publicitate pentru „Înființarea a două centre de colectare a deșeurilor prin aport voluntar (CAV) în Municipiul Giurgiu”-cod C3I1A0122000095	15.000	
Cap.84.0 2	Transporturi TOTAL din care:	180.000	

0.	1.	2.	3.
Subcap. 84.02.50	Alte chelt.în domeniul transporturilor	180.000	
Art.60.0 1		180.000	
1	Consultanță management proiect-„Modernizarea și dezvoltarea sistemului de transport public în Giurgiu și zona sa metropolitană cu impact asupra reducerii poluării și creșterii siguranței rutiere prin achiziția de autobuze și microbuze electrice”- Contract de finanțare 134760/28.11.2022	100.000	
2	Servicii de informare si publicitate - proiect „Modernizarea și dezvoltarea sistemului de transport public în Giurgiu și zona sa metropolitană cu impact asupra reducerii poluării și creșterii siguranței rutiere prin achiziția de autobuze și microbuze electrice”-Contract de finanțare 134760/28.11.2022	80.000	

TOTAL art. 61 61.01=1.191.400 lei
61.03=201.800 lei

art.60 60.01=180.000 lei

PRIMAR,
Anghelescu, Adrian

DIRECTOR EXECUTIV,
Ghiță Alice

ȘEF SERVICIU
ACHIZIȚII PUBLICE- INVESTIȚII,
Vrabie Alina

Întocmit ,
Drăcea Maria

LISTA DE CHELTUIELI MATERIALE PE ANUL 2024

- Lei -

Nr. crt.	DENUMIREA LUCRĂRILOR	VALOARE PROPUNERE ESTIMATIVĂ	Obs.
0.	1.	2.	3.
	TOTAL din care:	1.577.200	
Cap.51.0 2	Autorități publice și acțiuni externe	66.000	
Subcap. 51.02.01. 03	Autorități executive TOTAL din care:	66.000	
Art.20.1 2		66.000	
1	Servicii de consultanță în domeniul achizițiilor publice	66.000	
Cap. 65.02	Învățământ TOTAL din care:	50.000	
Subcap. 65.02.50	Alte cheltuieli în domeniul învățământului	50.000	
Art.20.3 0.30		50.000	
1	Racordarea la sistemul de energie electrică a obiectivului de investiții,, Grădinița cu program normal –grupe de 140 copii, pentru destinația Grădinița cu program prelungit cartier Negru Vodă”.	50.000	
Cap 70.02	Locuințe servicii și dezvoltare publică TOTAL din care:	1.439.000	
Subcap. 70.02.50.	Alte servicii în dom. locuințelor, serviciilor și dezvoltare comunale	1.439.000	
Art. 20.01.30		23.000	
1	Racord pentru alimentare cu gaze naturale a clădirilor administrative de la biserica Sf. Haralambie și biserica Sf. Gheorghe cel Nou	23.000	
Art. 20.01.03		3.000	
1	Energie electrică, gaze naturale pentru servicii publice	3.000	
Art.20.0 5.30		2.000	
1	Achiziționarea a două camere de supraveghere video pentru obiectivul „Reconfigurare zona adiacent blocuri A1, A2, A3, bd.Decebal (sistem de supraveghere video)”	2.000	
Art. 20.30.30		1.411.000	
1	Prestări servicii SC Giurgiu Constructii Edilitare SRL	1.411.000	

0.	1.	2.	3.
Cap. 74.02	Protecția mediului TOTAL din care:	3.000	
Subcap. 74.02. 06	Canalizare	3.000	
Art . 20.30.30		3.000	
1.	Racordare la rețeaua de energie electrică a stației de pompare ape uzate intr. Sloboziei	3.000	
Cap.84.0 2	TRANSPORTURI TOTAL din care:	19.200	
Subcap. 84.02.03. 03	Străzi	19.200	
Art.20.3 0.30		19.200	
1	Cheltuieli de judecată	19.200	

PRIMAR,
Anghelescu Adrian

DIRECTOR EXECUTIV

**ȘEF SERVICIU ACHIZIȚII
PUBLICE- INVESTIȚII,**
Vrabie Alina

Întocmit,
Drăcea Maria

**DIRECȚIA TEHNICĂ
SERVICIUL ACHIZIȚII PUBLICE- INVESTIȚII
Nr. 6102 din 17.01.2024**

**Către,
SERVICIUL BUGET, FINANCIAR -CONTABILITATE**

Având în vedere faptul că, în „Lista de cheltuieli materiale pe anul 2024 din fonduri externe” la cap.84.02, subcap.84.02.03.03, articolul 58.01.02, s-a produs o eroare materială trecându-se suma de 957.100,00 lei în loc de 975.100,00 lei, vă rugăm să suplimentați lista bugetului de venituri și cheltuieli pe anul 2024 cu suma de 18.000 lei la cap.84.02, subcap.84.02.03.03 articolul 58.01.02.

**PRIMAR,
Anghelescu Adrian**

**DIRECTOR EXECUTIV,
Ghită/Alice**

**ȘEF SERVICIU
ACHIZIȚII PUBLICE-INVESTIȚII
Vrabie Alina**

**Întocmit,
Drăcea Maria**

LISTA DE CHELTUIELI MATERIALE PE ANUL 2024
din fonduri externe

- Lei -

Nr. crt.	DENUMIREA LUCRĂRILOR	VALOARE	Obs.
0.	1.	2.	3.
	TOTAL	19.954.530	
Cap. 65.02	ÎNVĂȚĂMÂNT	622.830	
Subcap. 65.02.04.0 1	Învățământ secundar inferior	308.550	
Art. 58.01.01		7.350	
1.	Lucrări de intervenții pentru creșterea performanței energetice:Școala Gimnazială Sfinții Martiri Brâncoveni din Municipiul Giurgiu cod SMIS 138713(costuri salariale echipa proiect UIP,management de proiect, informare și publicitate, audit financiar)	5.000	
2.	Lucrări de intervenții pentru creșterea performanței energetice:Școala Gimnazială nr.3 arondată Școlii Gimnaziale Mircea cel Bătrân din Municipiul Giurgiu (costuri salariale echipă proiect ,consultanță management proiect, informare și publicitate, audit, diverse și neprevăzute).	2.350	
Art. 58.01.02		28.200	
1.	Lucrări de intervenții pentru creșterea performanței energetice:Școala Gimnazială Sfinții Martiri Brâncoveni din Municipiul Giurgiu cod SMIS 138713(costuri salariale echipa proiect UIP,management de proiect, informare și publicitate, audit financiar).	15.000	
2.	Lucrări de intervenții pentru creșterea performanței energetice:Școala Gimnazială nr.3 arondată Școlii Gimnaziale Mircea cel Bătrân din Municipiul Giurgiu (costuri salariale echipă proiect ,consultanță,management proiect, informare și publicitate, audit, diverse și neprevăzute).	13.200	
Art. 58.01.03		273.000	
1.	Lucrări de intervenții pentru creșterea performanței energetice:Școala Gimnazială Sfinții Martiri Brâncoveni din Municipiul Giurgiu cod SMIS 138713(costuri salariale echipa proiect UIP,management de proiect, informare și publicitate, audit financiar).	33.000	
2.	Lucrări de intervenții pentru creșterea performanței energetice:Școala Gimnazială nr.3 arondată Școlii Gimnaziale Mircea cel Bătrân din Municipiul Giurgiu (costuri salariale echipă proiect ,consultanță,management proiect, informare și publicitate, audit, diverse și neprevăzute).	240.000	
Subcap. 65.02.04.0 2	Învățământ secundar superior	238.680	
Art. 58.01.01		7.450	
1.	Lucrări de intervenții pentru creșterea performanței energetice:„Liceul Tehnologic Ion Barbu și Școala Gimnazială arondată Savin Popescu din Municipiul Giurgiu”,cod SMIS 138711-	3.800	

	audit financiar		
2.	Lucrări de intervenții pentru creșterea performanței energetice: „Liceul Tehnologic Ion Barbu și Școala Gimnazială arondată Savin Popescu, din Municipiul Giurgiu”, cod SMIS 138711- informare și publicitate	1300	
3.	Lucrări de intervenții pentru creșterea performanței energetice: Liceul Teoretic Nicolae Cartojan, din Municipiul Giurgiu, cod SMIS 138710 (audit financiar, informare și publicitate)	2.350	
Art. 58.01.02		41.800	
1.	Lucrări de intervenții pentru creșterea performanței energetice: „Liceul Tehnologic Ion Barbu și Școala Gimnazială arondată Savin Popescu, din Municipiul Giurgiu”, cod SMIS 138711- audit financiar	21.500	
2.	Lucrări de intervenții pentru creșterea performanței energetice: „Liceul Tehnologic Ion Barbu și Școala Gimnazială arondată Savin Popescu, din Municipiul Giurgiu”, cod SMIS 138711- informare și publicitate	7.000	
3.	Lucrări de intervenții pentru creșterea performanței energetice: Liceul Teoretic Nicolae Cartojan, din Municipiul Giurgiu, cod SMIS 138710 (audit financiar, informare și publicitate)	13.300	
Art. 58.01.03		189.430	
1.	Lucrări de intervenții pentru creșterea performanței energetice: „Liceul Tehnologic Ion Barbu și Școala Gimnazială arondată Savin Popescu, din Municipiul Giurgiu”, cod SMIS 138711- informare și publicitate	8.130	
2.	Lucrări de intervenții pentru creșterea performanței energetice: „Liceul Tehnologic Ion Barbu și Școala Gimnazială arondată Savin Popescu, din Municipiul Giurgiu”, cod SMIS 138711- restituire sumă prefinanțare	1.300	
3	Lucrări de intervenții pentru creșterea performanței energetice: Liceul Teoretic Nicolae Cartojan, din Municipiul Giurgiu, cod SMIS 138710 (restituire sumă prefinanțare)	180.000	
Subcap 65.02.50	Alte cheltuieli în domeniul învățământului	75.600	
Art. 58.01.03		75.600	
1.	Reabilitarea, extinderea și dotarea Grădiniței cu program normal nr.3 Giurgiu	26.000	
2.	Modernizare grădinița Căsuța Fermecată (nr.4) Giurgiu - restituire sumă neutilizată din prefinanțare	49.600	
Cap. 67.02	CULTURĂ, RELIGIE, RECREERE TOTAL din care:	9.782.600	
Subcap 67.02.50	Alte servicii în domeniul culturii, recreerii și religiei	9.782.600	
Art. 58.01.01		5.300	
1.	Reconstruirea și punerea în valoare a siturilor culturale administrative din Euroreg. Ruse-Giurgiu (obiectiv de investiții „Valorific. cetății Giurgiu și integrarea acesteia într-un circuit turistic) – (servicii elaborare plăcuțe publicitare, servicii elaborare Website, chelt. admin.) – ROBG424	3.400	
2.	Construirea, renovarea, modernizarea unui Centru comunitar integrat (CCI) și Amenajare loc de joacă, (servicii informare și publicitate, audit financiar) – Proiect Cod SMIS 137489	1.900	
Art. 58.01.02		52.300	

1.	Reconstruirea și punerea în valoare a siturilor culturale administrative din Euroreg. Ruse-Giurgiu (obiectiv de investiții „Valorific. cetății Giurgiu și integrarea acesteia într-un circuit turistic)– (servicii elaborare plăcuțe publicitare, servicii elaborare Website, chelt. admin.)-ROBG 424	18.000	
2.	Construirea,renovarea,modernizarea unui Centru comunitar integrat(CCI) și Amenajare loc de joacă(servicii informare și publicitate, audit financiar) –Proiect Cod SMIS 137489	34.300	
Art. 58.01.03		9.725.000	
1.	Construirea,renovarea,modernizarea unui Centru comunitar integrat(CCI) și Amenajare loc de joacă(consultanță management de proiectr) –Proiect Cod SMIS 137489	25.000	
2.	Construirea,renovarea,modernizarea unui Centru comunitar integrat(CCI) și Amenajare loc de joacă(restituire sumă prefinanțare) –Proiect Cod SMIS 137489	9.700.000	
Cap 70.02	Locuințe servicii și dezvoltare	3.400	
Subcap 70.02.03.0	Dezvoltarea sistemului de locuințe	1.200	
Art. 58.01.01		600	
1.	Lucrări de intervenție pentru creșterea performanței energetice a blocurilor de locuințe, Municipiul Giurgiu, ans.3,cod SMIS 119400	600	
Art. 58.01.02		600	
1.	Lucrări de intervenție pentru creșterea performanței energetice a blocurilor de locuințe, Municipiul Giurgiu, ans.3, ,cod SMIS 119400	600	
Subcap 70.02.03.3	Alte cheltuieli în domeniul locuințelor	1.000	
Art. 58.01.01		500	
1.	Lucrări de intervenții pentru creșterea performanței energetice a blocurilor de locuințe, Municipiul Giurgiu, ans.5	500	
Art. 58.01.02		500	
1.	Lucrări de intervenție pentru creșterea performanței energetice a blocurilor de locuințe, Municipiul Giurgiu, ans.5	500	
Subcap. 70.02.50.	Alte servicii publice	1.200	
Art. 58.01.01		600	
1	Lucrări de intervenție pentru creșterea performanței energetice a blocurilor de locuințe, Municipiul Giurgiu, ans.4, cod SMIS 119401(informare și publicitate)	600	
Art. 58.01.02		600	
1	Lucrări de intervenție pentru creșterea performanței energetice a blocurilor de locuințe, Municipiul Giurgiu, ans.4, cod SMIS 119401(informare și publicitate)	600	
Cap. 84.02	TRANSPORTURI	9.545.700	
Subcap. 84.02.03.0	Străzi	9.545.700	
Art. 58.01.01		172.600	
1.	Modernizarea infrastructurii de transport public pe coridorul de mobilitate urbană central al mun. Giurgiu(management de proiect, servicii de informare/publicitate, servicii de audit financiar)	38.000	

2.	Modernizarea infrastructurii de transport public pe coridorul de mobilitate urbană vestic al mun. Giurgiu(management proiect, audit financiar, informare și publicitate)	87.000	
3.	Infrastuctură șos. Alexandriei(management proiect, informare și publicitate)	2.000	
4.	Modernizarea infrastructurii de transport public în zona estică a mun. Giurgiu (management proiect)	31.000	
5.	Modernizarea infrastructurii de transport public în zona estică a mun. Giurgiu –servicii de informare,,publicitate și promovare	7.300	
6.	Modernizarea infrastructurii de transport public în zona estică a mun. Giurgiu –servicii de audit financiar	6.200	
7.	Proiect cod SMIS 137490-servicii informare și publicitate	200	
8.	Proiect cod SMIS 137490-servicii audit financiar.	900	
Art. 58.01.02		975.200	✕
1.	Modernizarea infrastructurii de transport public pe coridorul de mobilitate urbană central al mun. Giurgiu (management de proiect,,servicii de informare/publicitate, servicii de audit financiar)	206.000	
2.	Modernizarea infrastructurii de transport public pe coridorul de mobilitate urbană vestic al mun. Giurgiu(management proiect, audit financiar, informare și publicitate)	490.000	
3.	Infrastuctură șos. Alexandriei(management proiect, informare și publicitate)	12.000	
4.	Modernizarea infrastructurii de transport public în zona estică a mun. Giurgiu (management proiect)	172.000	
5.	Modernizarea infrastructurii de transport public în zona estică a mun. Giurgiu –servicii de informare,publicitate și promovare	42.000	
6.	Modernizarea infrastructurii de transport public în zona estică a mun. Giurgiu –servicii de audit financiar	35.100	
7.	Proiect cod SMIS 137490-servicii informare și publicitate.	2.100	
8.	Proiect cod SMIS 137490-servicii audit financiar.	16.000	
Art. 58.01.03		8.397.900	
1.	Proiect cod SMIS 137490-servicii management proiect.	20.000	
2.	Proiect cod SMIS 137490-Restituire sumă prefinanțare	320.000	
3.	Modernizarea infrastructurii de transport public pe coridorul de mobilitate urbană vestic al mun. Giurgiu(management proiect, audit financiar, informare și publicitate)	500	
4.	Modernizarea infrastructurii de transport public pe coridorul de mobilitate urbană vestic al mun. Giurgiu-restituire sumă neutilizată din prefinanțare	8.036.400	
5.	Modernizarea infrastructurii de transport public pe coridorul de mobilitate urbană central al mun. Giurgiu(servicii de audit financiar)	5.000	
6.	Infrastuctură șos. Alexandriei(management proiect, informare și publicitate)	15.000	

7.	Modernizarea infrastructurii de transport public în zona estică a mun. Giurgiu (servicii de audit financiar).	1.000	
----	---	-------	--

**PRIMAR,
Anghelescu Adrian**

**DIRECTOR EXECUTIV,
Ghiță Alice**

**ȘEF SERVICIU
ACHIZITII PUBLICE-INVESTIȚII,
Vraibă Alina**

**Întocmit ,
Drăcea Maria**



Nr. 11824/SFC/01.02.2024

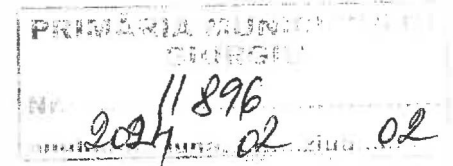

CĂTRE,

PRIMĂRIA MUNICIPIULUI GIURGIU

DIRECȚIA ECONOMICĂ

BIROUL BUGET

Urmare discuției telefonice și a mail-ului din data de 01.02.2024, prin care s-au transmis sumele referitoare la întocmirea bugetului de venituri, vă transmitem Proiectul Bugetului de venituri, defalcat pe trimestre, pentru anul 2024.

Vă mulțumim pentru colaborare!

**DIRECTOR EXECUTIV,
LAURENȚIU ȚINTEA**

MUNICIPIUL GIURGIU
DIRECȚIA
IMPOZITE
ȘI TAXE
LOCALE

*

1

**SERV. FINANCIAR-CONTABILITATE,
MIHAELA POPA**

Unitatea administrativ teritoriala: **MUNICIPIUL GIURGIU**
 Cod fiscal: 4852455
 Formular :1/01

APROBAT,

ORDONATOR PRINCIPAL DE CREDITE

AVIZAT,
 DIRECTOR EXECUTIV

**BUGET LOCAL DETALIAT LA VENITURI PE CAPITOLE SI SUBCAPITOLE
 PENTRU ANUL 2024**

mii lei

DENUMIREA INDICATORILOR	Cod indicator	PROIECT BUGET 2024			
		TRIM. I	TRIM. II	TRIM. III	TRIM. IV
TOTAL VENITURI (cod 00.02+00.15+00.16+00.17+45.02)	00.01				
VENITURI PROPRII (00.02-11.02-37.02+00.15+00.16)	48.02	42070.74	23546.48	5283.26	7238.
I. VENITURI CURENTE (cod 00.03+00.12)	00.02	42070.74	23546.48	5283.26	7238
A. VENITURI FISCALE (cod 00.04+00.09+00.10+00.11)	00.03	30015.47	18886.62	2639	5155
A1. IMPOZIT PE VENIT, PROFIT SI CASTIGURI DIN CAPITAL (cod 00.05+00.06+00.07)	00.04	0	0	0	0
A1.1. IMPOZIT PE VENIT, PROFIT SI CASTIGURI DIN CAPITAL DE LA PERSOANE JURIDICE (cod 01.02)	00.05	0	0	0	0
Impozit pe profit (cod 01.02.01)	01.02				
Impozit pe profit de la agenți economici ¹⁾	01.02.01				
A1.2. IMPOZIT PE VENIT, PROFIT, SI CASTIGURI DIN CAPITAL DE LA PERSOANE FIZICE (cod 03.02+04.02)	00.06	0	0	0	0
Impozit pe venit (cod 03.02.17+03.02.18)	03.02				
Impozit pe onorariul avocaților și notarilor publici	03.02.17				
Impozitul pe veniturile din transferul proprietatilor imobiliare din patrimoniul personal	03.02.18				
Cote si sume defalcate din impozitul pe venit (cod 04.02.01+04.02.04)	04.02	0	0	0	0
Cote defalcate din impozitul pe venit	04.02.01				
Sume alocate din cotele defalcate din impozitul pe venit pentru echilibrarea bugetelor locale	04.02.04				
A1.3. ALTE IMPOZITE PE VENIT, PROFIT SI CASTIGURI DIN CAPITAL (cod 05.02)	00.07				
Alte impozite pe venit, profit si castiguri din capital de la persoane fizice (cod 05.02.50)	05.02				
Alte impozite pe venit, profit si castiguri din capital	05.02.50				
A3. IMPOZITE SI TAXE PE PROPRIETATE (cod 07.02)	00.09	22858.15	15118.72	1879.43	3500
Impozite si taxe pe proprietate (cod 07.02.01+07.02.02+07.02.03+07.02.50)	07.02	22858.15	15118.72	1879.43	3500

Impozit si taxa pe cladiri (cod 07.02.01.01+07.02.01.02)	07.02.01	13275.15	9991.18	784	1500	1000
Impozit pe cladiri de la persoane fizice *)	07.02.01.01	4672.71	3138.74	383.97	750	400
Impozit si taxa pe cladiri de la persoane juridice *)	07.02.01.02	8602.44	6852.44	400	750	600
Impozit si taxa pe teren (cod 07.02.02.01+07.02.02.02+07.02.02.03)	07.02.02	7183	4170.46	627.54	1425	960
Impozit pe terenuri de la persoane fizice *)	07.02.02.01	2280	1321.28	208.72	500	250
Impozit si taxa pe teren de la persoane juridice *)	07.02.02.02	4760	2760	400	900	700
Impozitul pe terenul din extravilan *) + Restante din anii anteriori din impozitul pe teren agricol	07.02.02.03	143	89.18	18.82	25	10
Taxe judiciare de timbru si alte taxe de timbru	07.02.03	1400	396.35	353.65	350	300
Alte impozite si taxe pe proprietate	07.02.50	1000	560.73	114.27	225	100
A4. IMPOZITE SI TAXE PE BUNURI SI SERVICII (cod 11.02+12.02+15.02+16.02)	00.10	6957.32	3638.59	743.73	1620	955
Sume defalcate din TVA (cod 11.02.01+11.02.02+11.02.05+11.02.06)	11.02					
Sume defalcate din taxa pe valoarea adăugată pentru finanțarea cheltuielilor descentralizate la nivelul județelor	11.02.01					
Sume defalcate din taxa pe valoarea adăugată pentru finanțarea cheltuielilor descentralizate la nivelul comunelor, orașelor, municipiilor, sectoarelor si Municipiului București	11.02.02					
Sume defalcate din taxa pe valoarea adăugată pentru drumuri	11.02.05					
Sume defalcate din taxa pe valoarea adăugată pentru echilibrarea bugetelor locale	11.02.06					
Alte impozite si taxe generale pe bunuri si servicii (cod 12.02.07)	12.02	27	3.19	8.81	10	5
Taxe hoteliere	12.02.07	27	3.19	8.81	10	5
Taxe pe servicii specifice (cod 15.02.01+15.02.50)	15.02	335	163.21	71.79	55	45
Impozit pe spectacole	15.02.01	20	3.38	6.62	5	5
Alte taxe pe servicii specifice	15.02.50	315	159.83	65.17	50	40
Taxe pe utilizarea bunurilor, autorizarea utilizării bunurilor sau pe desfasurarea de activitati (cod 16.02.02+16.02.03+16.02.50)	16.02	6595.32	3472.19	663.13	1555	905
Impozit pe mijloacele de transport (cod 16.02.02.01+16.02.02.02)	16.02.02	5897	3290.25	506.75	1300	800
Impozit pe mijloacele de transport detinute de persoane fizice *)	16.02.02.01	4300	2493.25	356.75	850	600
Impozit pe mijloacele de transport detinute de persoane juridice *)	16.02.02.02	1597	797	150	450	200
Taxe si tarife pentru eliberarea de licente si autorizatii de functionare	16.02.03	672.32	172.32	150	250	100
Alte taxe pe utilizarea bunurilor, autorizarea utilizării bunurilor sau pe desfasurare de activitati	16.02.50	26	9.62	6.38	5	5
A6. ALTE IMPOZITE SI TAXE FISCALE (cod 18.02)	00.11	200	129.31	15.69	35	20
Alte impozite si taxe fiscale (cod 18.02.50)	18.02	200	129.31	15.69	35	20
Alte impozite si taxe	18.02.50	200	129.31	15.69	35	20
C. VENITURI NEFISCALE (cod 00.13+00.14)	00.12	12055.27	4659.86	2644.41	2083	2668
C1. VENITURI DIN PROPRIETATE (cod 30.02+31.02)	00.13	2541.32	841.32	550	600	550
Venituri din proprietate (cod 30.02.01+30.02.05+30.02.08+30.02.50)	30.02	2541.32	841.32	550	600	550
Varsaminte din profitul net al regiilor autonome	30.02.01					
Venituri din concesiuni si inchirieri	30.02.05	2541.32	841.32	550	600	550
Venituri din dividende (cod 30.02.08.02+ 30.02.08.03)	30.02.08					
Venituri din dividende de la alti platitori*)	30.02.08.02	X	X	X	X	X

Alte transferuri voluntare	37.02.50					
II. VENITURI DIN CAPITAL (cod 39.02)	00.15	0	0	0	0	0
Venituri din valorificarea unor bunuri (cod 39.02.01+39.02.03+39.02.04+39.02.07+39.02.10)	39.02	0	0	0	0	0
Venituri din valorificarea unor bunuri ale institutiilor publice	39.02.01	0	0	0	0	0
Venituri din vanzarea locuintelor construite din fondurile statului	39.02.03	0	0	0	0	0
Venituri din privatizare	39.02.04	0	0	0	0	0
Venituri din vanzarea unor bunuri apartinand domeniului privat al statului sau al unitatilor administrative teritoriale	39.02.07	0	0	0	0	0
Depozite speciale pentru constructii de locuinte	39.02.10	0	0	0	0	0

DIRECTOR EXECUTIV,
LAURENTIU ȚINTEA



SERVICIUL FINANCIAR-CONTABILITATE,

DIRECTIA ECONOMICA**SERVICIUL BUGET, FINANCIAR-CONTABILITATE****NR. 11833 /02.02.2024**

APROBAT,
PRIMAR,
ANGHELESCU ADRIAN

REFERAT

Având în vedere prevederile art. 5 și art.14 din Legea nr.273/2006 privind finanțele publice locale, cu modificările și completările ulterioare, vă rugăm să aprobați cuprinderea în Proiectul Bugetului local de venituri și cheltuieli pe anul 2024, pe trimestrul I a prevederii bugetare pe următorii indicatori de venituri astfel:

-Mii lei-

	Cod indicator venit	Suma
1	03.02.18. Impozitul pe veniturile din transferul proprietăților imobiliare din patrimoniul personal	608,83
2.	31.02.03 Alte venituri din dobânzi	2,06
3.	33.12 Contribuția persoanelor beneficiare ale cantinelor de ajutor social	13,76
4.	33.02.13 Contribuția de întreținere a persoanelor asistate	47,91
5.	35.02.50 Alte amenzi, penalități și confiscări	1,02
6.	36.02.01.01 Venituri din aplicarea prescripției extinctive	3,96
	TOTAL	677,54

DIRECTOR EXECUTIV,
CRISTEA IOANA

ȘEF SERV. BUGET,
FINANCIAR-CONTABILITATE
STOICA SIMONA

DIRECȚIA ECONOMICĂ**SERVICIUL BUGET, FINANCIAR-CONTABILITATE****NR. 11234 /31.01.2024****APROBAT,****PRIMAR,****ANGHELESCU ADRIAN****REFERAT**

Având în vedere adresa nr. 3885/12.01.2024 a Direcției Programe Europene și Cererile de rambursare aferente proiectelor finanțate din fonduri europene nerambursabile înregistrate în evidența contabilă a UAT Giurgiu la 31.12.2023 (conform Fișe cont anexate), ce urmează să fie încasate în anul 2024, vă rugăm să aprobați cuprinderea în Proiectul Bugetului local de venituri și cheltuieli pe anul 2024 a prevederii bugetare pentru următorii indicatori de venit:

-Mii lei-

	Cod indicator venit	Suma
	Cereri de rambursare cf. adr. nr.3885/12.01.2024 a Direcția Programe Europene anexată	
1	42.02.67 Subvenții din sume obținute în urma scoaterii la licitație a certificatelor de emisii de gaze cu efect de seră pentru finanțarea proiectelor de investiții	950
2	42.02.69 Subvenții de la bugetul de stat către bugetele locale necesare susținerii derulării proiectelor finanțate din fonduri externe nerambursabile (FEN) postaderare, aferente perioadei de programare 2014-2020	1643,50
3	48.02.01.02 Sume primite în contul plăților efectuate în anii anteriori	14696,50
	TOTAL	17.290
	Cereri de rambursare înregistrate în evidența contabilă la 31.12.2023 conform Fișelor de cont anexate	
1	42.02.69 Subvenții de la bugetul de stat către bugetele locale necesare susținerii derulării proiectelor finanțate din fonduri externe nerambursabile (FEN) postaderare, aferente perioadei de programare 2014-2020	494,73
2	48.02.01.02 Sume primite în contul plăților efectuate în anii anteriori	3.234,75
	TOTAL	3.729,48

**DIRECTOR EXECUTIV,
CRISTEA IOANA****ȘEF SERV. BUGET,
FINANCIAR-CONTABILITATE
STOICA SIMONA**

PRIMARIA MUNICIPIULUI GIURGIU
Directia Programe Europene
Nr. 3885/12.01.2024

Catre: Directia Economica

Prin prezenta va comunicam ca in anul curent urmeaza sa fie depuse o serie de cereri de rambursare in cadrul proiectelor finantate din fonduri europene aferente perioadei 2014-2020, in valoare totala estimata de 17.290.000 lei

Director Executiv
Ianca MECA

SUME ESTIMATE DE RAMBURSAT 2024 FONDURI

PROIECT	PROGRAM SI CONTRACT FINANTARE	SUME ESTIMATE DE RAMBURSAT 2024
Dezvoltarea fluviului Dunarea pentru o mai buna conectivitate a Euroregiunii Ruse-Giurgiu cu coridorul de transport nr. 7, Cod e-MS ROBG-130	INTERREG V-A Romania-Bulgaria 2014-2020, Contract de finantare nr. 55715/26.04.2017	4,000,000
Reconstruirea si punerea in valoare a siturilor culturale reprezentative din Euroregiunea Ruse - Giurgiu, Cod e-MS ROBG-424	INTERREG V-A Romania-Bulgaria 2014-2020, Contract de finantare nr. 83539/20.07.2018	200,000
Lucrari de interventii pentru cresterea performantei energetice a blocurilor de locuinte, Municipiul Giurgiu, Ansamblul 3, Cod SMIS 119400	Programul Operațional Regional 2014-2020, Axa 3.1.A, Contract de finanțare Nr. 4342/04.06.2019	650,000
Lucrari de interventii pentru cresterea performantei energetice a blocurilor de locuinte, Municipiul Giurgiu, Ansamblul 4, Cod SMIS 119401	Programul Operațional Regional 2014 - 2020, Axa 3.1. A, Contract de finanțare Nr. 4504/08.07.2019	1,000,000
Lucrari de interventii pentru cresterea performantei energetice a blocurilor de locuinte, Municipiul Giurgiu, Ansamblul 5, Cod SMIS 119399	Programul Operațional Regional 2014 - 2020, Axa 3.1. A, Contract de finanțare Nr. 3962/05.03.2019	850,000
Modernizarea infrastructurii de transport public pe coridorul de mobilitate urbană central al municipiului Giurgiu Cod SMIS 126025	Programul Operațional Regional 2014 - 2020, Axa 4.1, Contract de finanțare Nr. 5031/23.12.2019	2,600,000
Modernizarea infrastructurii de transport public pe coridorul de mobilitate urbană vestic al municipiului Giurgiu Cod SMIS 126026	Programul Operațional Regional 2014 - 2020, Axa 4.1, Contract de finanțare Nr. 5180/04.03.2020	2,000,000
Modernizarea infrastructurii de transport public in zona Estica a municipiului Giurgiu Cod SMIS 126027	Programul Operațional Regional 2014 - 2020, Axa 4.1, Contract de finanțare Nr. 5439/05.05.2020	3,000,000
Reabilitarea, extinderea și dotarea grădiniței cu program normal nr. 3 - Giurgiu Cod SMIS 126033,	Programul Operațional Regional 2014 - 2020, Axa 4.4, Contract de finanțare Nr. 4942/29.11.2019	300,000
Modernizare gradinita Casuta fermecata (nr.4) - Giurgiu Cod SMIS 126034	Programul Operațional Regional 2014 - 2020, Axa 4.4, Contract de finanțare Nr. 5227/23.03.2020	600,000

PROIECT	PROGRAM SI CONTRACT FINANTARE	SUME ESTIMATE DE RAMBURSAT 2024
Servicii publice partajate digitalizate - Continuarea simplificarii procedurilor administrative si reducerea birocratiei pentru cetateni in Municipiul Giurgiu (SEPAR) -(DIGITALIZAREA ARHIVEI + PMUD Plan de Mobilitate Urbana Durabila 2021-2027) Cod SMIS 135893	Programul Operațional Capacitate Administrativă- POCA 2014 - 2020, Componenta - CP13, Contract de finantare nr. 474/08.05.2020	650,000
Dezvoltare locala integrata in comunitatea marginalizata Istru - zona locuinte sociale Cod SMIS 126030	Programul Operațional Regional 2014 - 2020, Axa 4.3	350,000
Standard de viata mai bun pentru locuitorii din teritoriul SDL Giurgiu Cod SMIS 137490	Programul Operațional Regional 2014-2020, Axa 9 CLLD Contract finantare 7538/17.01.2022	140,000
Reducerea emisiilor de gaze cu efect de seră prin eficientizarea Sistemului de Iluminat Public în Municipiul Giurgiu <i>71. Titlu</i>	Administrația Fondului pentru Mediu	950,000
	TOTAL	17,290,000

Print

Primaria Municipiului Giurgiu

CUI: 4852455

2023

Fisa Cont 458 03 02.21

Data	NC	Nr doc	Explicatii	Debit	Credit	Sold debitor	Sold creditor	Inregistrare
11.12.2023	44B	44B	Se inreg.cererea de rambursare nr.3 pr smis 119399-Ans.5	177.428,88	0,00			458 03 02.21 = 778 00 00
11.12.2023	44B	44B	Se inreg.cererea de rambursare nr.3 pr smis 119399-Ans.5	1.005.430,32	0,00			458 03 02.21 = 775 00 00
Rulaj in ziua: 11.12.2023				1.182.859,20	0,00	1.182.859,20		
TOTAL GENERAL				1.182.859,20	0,00	1.182.859,20		

Print

Primaria Municipiului Giurgiu
CUI: 4852455
2023

Fisa Cont 458 03 02.48

Data	NC	Nr doc	Explicatii	Debit	Credit	Sold debitor	Sold creditor	Inregistrare
25.01.2023	11	11	Se inreg.incas.Pr.SMIS 138713 Şc.10	0,00	43.049,83			21 01 00 = 458 03 02.48
25.01.2023	11	11	Se inreg.incas.Pr.SMIS 138713 Şc.10	0,00	6.584,09			21 01 00 = 458 03 02.48
Rulaj in ziua: 25.01.2023				0,00	49.633,92	-49.633,92		
31.01.2023	45D	45D	Se inregistreaza cererea de rambursare nr.1 Pr.Dc.Sf.Martiri Brancoveni SMIS 138713	43.049,83	0,00			458 03 02.48 = 775 00 00
31.01.2023	45D	45D	Se inregistreaza cererea de rambursare nr.1 Pr.Dc.Sf.Martiri Brancoveni SMIS 138713	6.584,09	0,00			458 03 02.48 = 778 00 00
Rulaj in ziua: 31.01.2023				49.633,92	0,00	0,00		
31.08.2023	45D	45D	cerere prefinantare nr.1 Proiect SMIS 138713 Sc.Sf.Martiri Brancoveni	1.293.822,63	0,00			458 03 02.48 = 458 05 02.48
Rulaj in ziua: 31.08.2023				1.293.822,63	0,00	1.293.822,63		
26.09.2023	11	11	Se inreg inca s.prefinantare pr smis 138713- Şc.10	0,00	1.293.822,63			521 01 00 = 458 03 02.48
Rulaj in ziua: 26.09.2023				0,00	1.293.822,63	0,00		
11.12.2023	45D	45D	Se inreg.cererea de prefin.2/11.12.2023 Proiect Sf Mart Brancoveni SMIS 138713	1.863.681,53	0,00			458 03 02.48 = 458 05 02.48
Rulaj in ziua: 11.12.2023				1.863.681,53	0,00	1.863.681,53		
14.12.2023	45D	45D	Se inreg.cererea de ramb.2/27.11.2023 Proiect Sf Mart Brancoveni SMIS 138713	172.995,89	0,00			458 03 02.48 = 775 00 00
14.12.2023	45D	45D	Se inreg.cererea de ramb.2/27.11.2023 Proiect Sf Mart Brancoveni SMIS 138713	1.131.126,97	0,00			458 03 02.48 = 775 00 00
Rulaj in ziua: 14.12.2023				1.304.122,86	0,00	3.167.804,39		
29.12.2023	11	11	Incasare pref.smis 138713-şc.10	0,00	1.863.681,53			21 01 00 = 458 03 02.48
Rulaj in ziua: 29.12.2023				0,00	1.863.681,53	1.304.122,86		
TOTAL GENERAL				4.511.260,94	3.207.138,08	1.304.122,86		

Print

Primaria Municipiului Giurgiu
CUI: 4852455
2023

Fisa Cont 458 03 02.49

Data	Nr	Nr doc	Explicatii	Debit	Credit	Sold debitor	Sold creditor	Inregistrare
31.01.2023	45E	45E	Se inreg.Cererea de rambursare nr.1-Pr.L.Cartojan SMIS 138710	45.930,58	0,00			458 03 02.49 = 775 00 00
31.01.2023	45E	45E	Se inreg.Cererea de rambursare nr.1-Pr.L.Cartojan SMIS 138710	7.024,68	0,00			458 03 02.49 = 778 00 00
Rulaj in ziua: 31.01.2023				52.955,26	0,00	52.955,26		
09.02.2023	11	11	Se inreg.incas.Pr.L.Cartojan	0,00	7.024,68			21 01 00 = 458 03 02.49
09.02.2023	11	11	Se inreg.incas.sume Pr.L.Cartojan	0,00	45.930,58			21 01 00 = 458 03 02.49
Rulaj in ziua: 09.02.2023				0,00	52.955,26	0,00		
31.08.2023	45E	45E	Se inreg.cererea de prefinantare nr.1 pr. SMIS 138710-L.Cartojan	1.189.367,06	0,00			458 03 02.49 = 458 05 02.49
Rulaj in ziua: 31.08.2023				1.189.367,06	0,00	1.189.367,06		
26.09.2023	11	11	Se inreg inca s.prefinantare pr smis 138710-L.Cartojan	0,00	1.189.367,06			521 01 00 = 458 03 02.49
Rulaj in ziua: 26.09.2023				0,00	1.189.367,06	0,00		
11.12.2023	45E	45E	Se inreg.cererea de pref.nr.2/11.12.23-Pr.L.Cartojn-smis 138710	1.940.000,00	0,00			458 03 02.49 = 458 05 02.49
Rulaj in ziua: 11.12.2023				1.940.000,00	0,00	1.940.000,00		
14.12.2023	45E	45E	Se inreg.Cererea de rambs.nr.2/22.11.23 SMIS 138710 - L.Cartojan	1.082.783,34	0,00			458 03 02.49 = 775 00 00
14.12.2023	45E	45E	Se inreg.Cererea de rambs.nr.2/22.11.23 SMIS 138710 - L.Cartojan	165.602,16	0,00			458 03 02.49 = 778 00 00
Rulaj in ziua: 14.12.2023				1.248.385,50	0,00	3.188.385,50		
29.12.2023	45E	45E	Se revine la cererea de pref.2/11.12.2023 conf.autorizarii la plata din 27.12.2023	-485,40	0,00			458 03 02.49 = 458 05 02.49
29.12.2023	11	11	Incasare pref.smis 138710 Cartojan	0,00	1.939.514,60			21 01 00 = 458 03 02.49
Rulaj in ziua: 29.12.2023				-485,40	1.939.514,60	1.248.385,50		
TOTAL GENERAL				4.430.222,42	3.181.836,92	1.248.385,50		

Print

Primaria Municipiului Giurgiu

CUI: 4852455

2023

Fisa Cont 458 03 02.55

Data	NC	Nr doc	Explicatii	Debit	Credit	Sold debitor	Sold creditor	Inregistrare
31.08.2023	45K	77382	cerere de transfer -TVA proiect infiintare a doua centre de colectare a deseurilor prin aport voluntar	24.823,50	0,00			458 03 02.55 = 778 00 00.55
Rulaj in ziua: 31.08.2023				24.823,50	0,00	24.823,50		
28.09.2023	45K	86336	cerere transfer nr 2 finantare din PNRR -C311A0122000095-proiect infiintare doua centre colectare deseuri CAV -	5.700,00	0,00			458 03 02.55 = 778 00 00.55
Rulaj in ziua: 28.09.2023				5.700,00	0,00	30.523,50		
14.12.2023	45K	99530	cerere transfer nr3 finantare din PNRR -C311A0122000095-proiect infiintare doua centre colectare deseuri CAV - tva	39.689,10	0,00			458 03 02.55 = 778 00 00.55
Rulaj in ziua: 14.12.2023				39.689,10	0,00	70.212,60		
TOTAL GENERAL				70.212,60	0,00	70.212,60		

DIRECȚIA ECONOMICĂ

SERVICIUL BUGET, FINANCIAR-CONTABILITATE

NR. 11238 /31.01.2024

APROBAT,

PRIMAR,

ANGHELESCU ADRIAN

REFERAT

Având în vedere prevederile art. 36 din Legea nr.273/2006 privind finanțele publice locale, cu modificările și completările ulterioare privind constituire fondului de rezervă bugetară la dispoziția Consiliului Local, în cotă de până la 5% din totalul cheltuielilor, vă rugăm să aprobați cuprinderea în Proiectul Bugetului local de venituri și cheltuieli pe anul 2024 a prevederii bugetare pe capitolul 54.02 Alte servicii publice generale, subcapitolul 54.02.05 Fond de rezervă bugetară la dispoziția autorităților locale, titlul 50, articol 50.04 în sumă de 50 mii lei.

Acesta se utilizează la propunerea ordonatorilor principali de credite, pe bază de hotărâri ale consiliilor locale, pentru finanțarea unor cheltuieli urgente sau neprevăzute apărute în cursul exercițiului bugetar, pentru înlăturarea efectelor unor calamități naturale, precum și pentru acordarea unor ajutoare către alte unități administrativ-teritoriale în situații de extremă dificultate, la cererea publică a primarilor acestor unități ori din inițiativă proprie.

**DIRECTOR EXECUTIV,
CRISTEA IOANA**

**ȘEF SERV. BUGET,
FINANCIAR-CONTABILITATE
STOICA SIMONA**

Aprob
PRIMAR
ANGHELESCU ADRIAN

VICEPRIMAR

REFERAT

În conformitate cu prevederile Legii 273/2006, privind finanțele publice locale, art. 22 și 50, cu modificările și completările ulterioare, adresa Agenției Județene a Finanțelor Publice Giurgiu nr. GRG-STZ-1694/19.01.2024, GRG-STZ-437/08.01.2021 cu privire la repartizare sume defalcate din T.V.A., pentru finanțarea stimulentei educaționale acordate copiilor din familii defavorizate în scopul participării în învățământul preșcolar, drepturile copiilor cu cerințe educaționale integrați în sistemul de masă, adresa Inspectoratului Școlar Județean Giurgiu cu nr 1.186/26.01.2024, înregistrată la Primăria Municipiului Giurgiu cu nr.9.335/26.01.2024, vă rugăm să aprobați repartizarea sumelor alocate pe trimestre fiind necesare pentru asigurarea prevederilor bugetare în vederea angajării unor cheltuieli, după cum urmează:

I. În conformitate cu prevederile Legii 273/2006, privind finanțele publice locale, art. 22 și 50, cu modificările și completările ulterioare, prevederile Hotărârea nr. 838 din 29 iunie 2022 privind stabilirea quantumului limitelor minime de cheltuieli aferente drepturilor la îmbrăcăminte, încălțăminte, materiale igienico-sanitare, rechizite/manuale, jucării, transport, materiale cultural-sportive, precum și sumele de bani pentru nevoi personale, pentru copiii și tinerii pentru care s-a stabilit o măsură de protecție specială într-un serviciu public de tip rezidențial, precum și pentru mamele protejate în centre maternale; Ordinul nr. 5574 din 7 octombrie 2011 pentru aprobarea Metodologiei privind organizarea serviciilor de sprijin educațional pentru copiii, elevii și tinerii cu cerințe educaționale speciale integrați în învățământul de masă; Legea nr. 191 din 28 iunie 2022 pentru modificarea și completarea Legii nr. 272/2004 privind protecția și promovarea drepturilor copilului; Legea nr. 143 din 20 mai 2022 pentru modificarea și completarea art. 129 din Legea nr. 272/2004 privind protecția și promovarea drepturilor copilului și pentru stabilirea unor măsuri de asistență socială; H.G. 564/2017, privind modalitatea de acordare a **drepturilor copiilor cu cerințe educaționale speciale școlarizați în sistemul de învățământ preuniversitar** în conformitate cu art. 6 alin. (3) "Pentru copiii care sunt orientați școlar și profesional după expirarea termenului prevăzut la art. 5 cererea poate fi depusă, după eliberarea certificatului de orientare școlară și profesională, până la data de 15 a fiecărei luni, urmând ca drepturile să fie finanțate din veniturile proprii ale unităților administrativ-teritoriale/subdiviziunilor administrativ-teritoriale sau din sumele defalcate din taxa pe valoarea adăugată pentru echilibrarea bugetelor locale, începând cu

luna/tranșă imediat următoare, după caz”, vă rugăm să aprobați **repartizarea prevederilor bugetare** pentru unități de învățământ, la **Cap. 65.02, titlul 57, art. 57.02, alin. 57.02.01 - cu suma de 1.674 mii lei** după cum urmează:

Mii lei

	Unitate cu person. Juridică	repartizare ces TRIM I	repartizare ces TRIM II	repartizare ces TRIM III	repartizare ces TRIM IV	TOTAL
0	1	2	3	4	5	6
1	Coleg.Nat.I. Mairescu	8	13	25	14	60
2	Liceul Teoretic Tudor Vianu	12	18	20	15	65
3	Liceul Teoretic N. Cartojan	11	15	20	15	61
4	Liceul tehnologic Ion Barbu+Sc. Savin Popescu	100	0	50	20	170
5	Coleg. Tehnic V. I. Bălănescu	50	28	50	20	148
6	Sem. Teol. Ort. Teoct. Patriarhul	5	5	25	10	45
7	Șc. Gimn. de Artă V. Karpis	0	0	0	0	0
8	Șc Gimn. Sf.Gheorghe	26	25	40	10	101
9	Șc. Mircea cel Bătrân +Sc 3	28	25	30	15	98
10	Școala Gimn. M. Eminescu	17	35	25	10	87
11	Școala Gimnazială Nr.7	22	25	50	50	147
12	Șc. Gimn.Acad. M. Voiculescu	42	35	50	50	177
13	Școala Gimnazială Sf. M. Brâncoveni	100	0	50	50	200
14	Grăd. cu pr. Prel.Prichindeii	10	25	25	25	85
15	Grăd. cu pr. Prel. Căs. Fermecată	6	13	20	20	59
16	Grăd cu pr. Prel.Dumbr. Min.+PN 7	8	16	20	20	64
17	Grăd cu progr. Normal nr.8	5	10	20	20	55
18	Grăd cu progr. Normal nr.9	10	2	20	20	52
	TOTAL	460	290	540	384	1,674

Această modificare este necesară pentru asigurarea prevederilor bugetare privind achitarea drepturilor copiilor cu cerințe educaționale speciale.

II. În conformitate cu prevederile Legii 273/2006, privind finanțele publice locale, art. 22 și 50, cu modificările și completările ulterioare, repartizarea sumei de **40 mii lei** (navetă) fiind necesare pentru asigurarea prevederilor bugetare în vederea angajării unor cheltuieli la cap. 65.02, art. 10.01.15 (navetă), după cum urmează:

Cap/Articol Denumire indicator

Cap. 65.02. -art. 10.01.15 – navetă, = sumă totală 40 mii lei

Mii lei

	Unitate cu person. Juridică	repartizare naveta TRIM I
0	1	
1	Coleg.Nat.I. Maiorescu	1
2	Liceul Teoretic Tudor Vianu	4
3	Liceul Teoretic N. Cartoian	5
4	Liceul tehnologic Ion Barbu+Sc. Savin Popescu	7
5	Coleg. Tehnic V. I. Bălănescu	2
6	Sem. Teol. Ort. Teoct. Patriarhul	0
7	Șc. Gimn. de Artă V. Karpis	3
8	Șc Gimn. Sf.Gheorghe	0
9	Șc. Mircea cel Bătrân +Sc 3	3
10	Școala Gimn. M. Eminescu	3
11	Școala Gimnazială Nr.7	0
12	Șc. Gimn.Acad. M. Voiculescu	0
13	Școala Gimnazială Sf. M. Brâncoveni	6
14	Grăd. cu pr. Prel.Prichindeii	2
15	Grăd. cu pr. Prel. Căs. Fermecată	2
16	Grăd cu pr. Prel.Dumbr. Min.+PN 7	2
17	Grăd cu progr. Normal nr.8	0
18	Grăd cu progr. Normal nr.9	0
	TOTAL	40

III. În conformitate cu prevederile Legii 273/2006, privind finanțele publice locale, art. 22 și 50, cu modificările și completările ulterioare, repartizarea sumei de **765,48 mii lei** (Sursa B.L.) fiind necesare pentru asigurarea prevederilor bugetare în vederea angajării unor cheltuieli la cap. 65.02, art. 20 (cheltuieli materiale), după cum urmează:

Cap/Articol Denumire indicator

Cap. 65.02. -20- Bunuri si servicii , = suma totală = 765,48 mii lei

Mii lei

	Unitate cu person. Juridică	TOTAL AN Repartizare sursa BL	Repartizare BL scoli TRIM I
0	1	2	3
1	Coleg.Nat.I. Maiorescu	30	30
2	Liceul Teoretic Tudor Vianu	24	24
3	Liceul Teoretic N. Cartojan	174	174
4	Liceul tehnologic Ion Barbu+Sc. Savin Popescu	8	8
5	Coleg. Tehnic V. I. Bălănescu	28	28
6	Sem. Teol. Ort. Teoct. Patriarhul	4	4
7	Șc. Gimn. de Artă V. Karpis	18	18
8	Șc Gimn. Sf.Gheorghe	199.48	199.48
9	Șc. Mircea cel Bătrân +Sc 3	4	4
10	Școala Gimn. M. Eminescu	22	22
11	Școala Gimnazială Nr.7	64	64
12	Șc. Gimn.Acad. M. Voiculescu	54	54
13	Școala Gimnazială Sf. M. Brâncoveni	20	20
14	Grăd. cu pr. Prel.Prichindeii	40	40
15	Grăd. cu pr. Prel. Căs. Fermecată	18	18
16	Grăd cu pr. Prel.Dumbr. Min.+PN 7	30	30
17	Grăd cu progr. Normal nr.8	22	22
18	Grăd cu progr. Normal nr.9	6	6
	TOTAL	765.48	765.48

IV. Venituri proprii : vă rugăm să aprobați - la cap. 65.10. Învățământ (sursa 10, buget centralizat venituri proprii).

- Sursele de venituri – venituri proprii unități de învățământ= total sumă 3.151 mii lei

Aceste modificări sunt necesare pentru asigurarea prevederilor bugetare în vederea angajării unor cheltuieli curente, după cum urmează:

Cap/Articol Denumire indicator

Cap. 65.10.

Total sumă = 3.151 mii lei

						mii lei
	Unitate cu person. Juridică	TRIM I	TRIM II	TRIM III	TRIM IV	TOTAL AN VENITURI PROPRII
0	1	2	3	4	5	6
1	Coleg.Nat.I. Maiorescu	34	21	10	9	74
2	Liceul Teoretic Tudor Vianu	36	16.5	8	1.5	62
3	Liceul Teoretic N. Cartojan	2	0	0	1	3
4	Liceul tehnologic Ion Barbu+Sc. Savin Popescu	155	0	0	0	155
5	Coleg. Tehnic V. I. Bălănescu	264	32	92	115	503
6	Sem. Teol. Ort. Teoct. Patriarhul	64	54	34.8	52.2	205
7	Șc. Gimn. de Artă V. Karpis	0	0	0	0	0
8	Șc Gimn. Sf.Gheorghe	0	0	0	0	0
9	Șc. Mircea cel Bătrân +Sc 3	0	0	0	0	0
10	Școala Gimn. M. Eminescu	5	6	3	3	17
11	Școala Gimnazială Nr.7	0	0	0	0	0
12	Șc. Gimn.Acad. M. Voiculescu	65.49	23.70	9.81	1	100
13	Școala Gimnazială Sf. M. Brâncoveni	531	0	1	0	532
14	Grăd. cu pr. Prel.Prichindeii	120	110	120	110	460
15	Grăd. cu pr. Prel. Căs. Fermecată	60	60	60	60	240
16	Grăd cu pr. Prel.Dumbr. Mîn.+PN 7	60	60	60	60	240
17	Grăd cu progr. Normal nr.8	0	0	0	0	0
18	Grăd cu progr. Normal nr.9	0	0	0	0	0
19	SC. postliceal sanitară	152	148	113	147	560

TOTAL		1.548.49	531.20	511.61	559.70	3.151
venituri	65.10	3.151				
cheltuieli		3.151				

V. În conformitate cu prevederile: Legii nr. 248/2015 privind stimularea participării în învățământul preșcolar a copiilor provenind din familii defavorizate, Hotărârii de Guvern nr. 15/2016 pentru aprobarea Normelor metodologice de aplicare a prevederilor Legii nr. 248/2015 privind stimularea participării în învățământul preșcolar a copiilor provenind din familii defavorizate și procedura de acordare a tichetelor sociale pentru grădiniță, Hotărârii de Guvern nr. 626/2016 pentru modificarea și completarea Normelor metodologice de aplicare a prevederilor Legii nr. 248/2015 privind stimularea participării în învățământul preșcolar a copiilor provenind din familii defavorizate și a procedurii de acordare a tichetelor sociale pentru grădiniță, aprobate prin Hotărârea Guvernului nr. 15/2016, Legii nr. 49/2020 pentru modificarea și completarea Legii nr. 248/2015 privind stimularea participării în învățământul preșcolar a copiilor provenind din familii defavorizate, Regulamentului pentru stimularea participării în învățământul preșcolar a copiilor provenind din familii defavorizate și a procedurii de acordare a tichetelor pentru grădiniță aprobat prin HCLM. nr. 342/29.09.2016 modificat prin HCLM nr. 47/25.02.2021, Primăria Municipiului Giurgiu acordă tichete sociale pentru copiii înscriși la grădinițele aflate pe raza Municipiului Giurgiu și provin din medii defavorizate în vederea creșterii accesului la educație, 65.02.50 – titlul 57.art. 57.02 alin. 57.02.03 - tichete de creșă și tichete sociale pentru grădiniță – **suma totală = 1.408 mii lei.**

cap. 65.02.50 – titlul 57.art. 57.02 alin. 57.02.03 - tichete de creșă și tichete sociale pentru grădiniță	mii lei				
	An	Trim I	Trim. II	Trim. III	Trim. IV
	1.408	270	200	508	430

VI. În conformitate cu prevederile Legii 273/2006, privind finanțele publice locale, art. 22 și 50, cu modificările și completările ulterioare, vă rugăm să aprobați repartizarea prevederilor B.V.C., aferente unităților de învățământ (detaliate mai jos), la cap. **65.02.-art. 58.02 programe din FSE** - după cum urmează:

Cap/Articol Denumire indicator **mii lei**

1. Scoala Gimnaziala Acad. M. Voiculescu

POCU /987/6/26/153189

- cap 65.02.04.01 , art 58.02.01 cu suma de 0,27 (0,2 % contributie BL),
- cap 65.02.04.01 , art 58.02.02 cu suma de 12,96 (fonduri europene)
- cap 65.02.04.01 , art 58.02.03 cu suma de 0,04 (fonduri europene)

Total = 13,27

2. Scoala Gimnaziala nr. 7

POCU /987/6/26/153187

- cap 65.02.04.01 , art 58.02.01 cu suma de 0,27 (0,2 % contributie BL) ,
 - cap 65.02.04.01 , art 58.02.02 cu suma de 12,96 (fonduri europene)
- TOTAL = 13.23

3. Școala Gimnazială Sf. Martiri Brâncoveni

POCU /665/6/23/136158, POCU /987/6/26/153186

- cap 65.02.04.01 , art 58.02.01 cu suma de 1,17 (0,2 % contributie BL)
 - cap 65.02.04.01 , art 58.02.02 cu suma de 57,06 (fonduri europene)
 - cap 65.02.04.01 , art 58.02.03 cu suma de 0,11 (fonduri europene)
- Total = 58,34

4. Liceul Tehnologic Ion Barbu

POCU /717/5/1/139667

- cap 65. 02.04.02 , art 58.02.01 cu suma de 0,16 (0,2 % contributie BL)
 - cap 65. 02.04.02 , art 58.02.02 cu suma de 7,84 (fonduri europene)
 - cap 65. 02.04.02 , art 58.02.03 cu suma de 8,68 (fonduri europene)
- Total = 16.68

5. Grădinița cu program normal nr. 9

POCU /717/5/1/139667

- cap 65. 02.03.01 , art 58.02.01 cu suma de 0,24 (0,2 % contributie BL)
 - cap 65. 02.03.01 , art 58.02.02 cu suma de 11,76 (fonduri europene)
 - cap 65. 02.04.02 , art 58.02.03 cu suma de 28,42 (fonduri europene)
- Total = 40,42

Director Executiv,
Cristea Ioana

Compartiment Învățământ,
Băjanaru Cătălina

Unitate cu person. Juridică	NECES AR IANUA RIE	Repartizare BL bi scoli TRIM I	REPARATII BL	Repartizare BL scoli TRIM II	Repartizare BL scoli TRIM III	Repartizare BL scoli TRIM IV	Total repartizare BL
1) Coleg. Nat. I. Maiorescu	15	30					6.00
2) Liceul Teoretic Tudor Vianu	12	24					30.00
3) Liceul Teoretic N. Cartoian	37	74	100				24.00
4) Liceul tehnologic Ion Barbu-Sc. Savin Popescu	4	8					174.00
5) Coleg. Tehnic V. I. Bălănescu	14	28					8.00
6) Sem. Teol. Ort. Teocr. Patriarhul	2	4					28.00
7) Șc. Gimn. de Artă V. Karpis	9	18					4.00
8) Șc. Gimn. Sf. Gheorghe	35	70	129.48				18.00
9) Șc. Mircea cel Bătrân +Sc 3	2	4					199.48
10) Școala Gimn. M. Eminescu	11	22					4.00
11) Școala Gimnazială Nr. 7	32	64					22.00
12) Șc. Gimn. Acad. M. Voiculescu	27	54					64.00
13) Școala Gimnazială Sf. M. Brâncoveni	10	20					54.00
14) Grăd. cu pr. Prel. Prichindeii	20	40					20.00
15) Grăd. cu pr. Prel. Căs. Fermeceală	9	18					40.00
16) Grăd cu pr. Prel. Dumbr. Min. +PN 7	15	30					18.00
17) Grăd cu progr. Normal nr. 8	11	22					30.00
18) Grăd cu progr. Normal nr. 9	3	6					22.00
TOTAL	268	536	229.48	0	0	0	6.00 765.48

Compartiment Învățământ

Băjănaru Cătălina

**REPARTIZARE
 VENITURI PROPRII**

25.01.2024

	Unitate cu person. Juridică	TRIM I	TRIM II	TRIM III	TRIM IV	TOTAL AN VENITURI PROPRII
0	1					2
1	Coleg.Nat.I. Maiorescu	34	21	10	9	74
2	Liceul Teoretic Tudor Vianu	36	16.5	8	1.5	62
3	Liceul Teoretic N. Cartoian	2		0	1	3
4	Liceul tehnologic Ion Barbu+Sc. Savin Popescu	155	0	0	0	155
5	Coleg. Tehnic V. I. Bălănescu	264	32	92	115	503
6	Sem. Teol. Ort. Teoct. Patriarhul	64	54	34.8	52.2	205
7	Șc. Gimn. de Artă V. Karpis					0
8	Șc Gimn. Sf.Gheorghe					0
9	Șc. Mîrcea cel Bătrîn +Sc 3					0
10	Școala Gimn. M. Eminescu	5	6	3	3	17
11	Școala Gimnazială Nr.7					0
12	Șc. Gimn.Acad. M. Voiculescu	65.49	23.7	9.81	1	100
13	Școala Gimnazială Sf. M. Brâncoveni	531	0	1	0	532
14	Grăd. cu pr. Prel.Prichindeii	120	110	120	110	460
15	Grăd. cu pr. Prel. Căs. Fermecată	60	60	60	60	240
16	Grăd cu pr. Prel.Dumbr. Min.+PN 7	60	60	60	60	240
17	Grăd cu progr. Normal nr.8					0
18	Grăd cu progr. Normal nr.9					0
19	SC. postliceal sanitară	152	148	113	147	560
	TOTAL	1,548.49	531.20	511.61	559.70	3,151.00

Compartiment Învățămînt
 Băjanaru Cătălina

REPARTIZARE

NAVETA

25.01.2023

	CF PB TRIM					Total solicitari CF PB
	1	2	3	4	5	
0						
1	Coleg.Nat.I. Maiorescu	3	0	0	0	3
2	Liceul Teoretic Tudor Vianu	4	2	0	0	6
3	Liceul Teoretic N. Cartojan	5	1	0	1	7
4	Liceul tehnologic Ion Barbu+Sc. Savin Popescu	19	0	0	0	19
5	Coleg. Tehnic V. I. Bălănescu	2	2	2	2	8
6	Sem. Teol. Ort. Teoct. Patriarhul	2	2	0	0	4
7	Șc. Gimn. de Artă V. Karpis	4	4	3	9	20
8	Șc Gimn. Sf.Gheorghe	0	0	0	0	0
9	Șc. Mircea cel Bătrân +Sc 3	3	2	2	1	8
10	Școala Gimn. M. Eminescu	3	3	3	3	12
11	Școala Gimnazială Nr.7	0	0	0	0	0
12	Șc. Gimn.Acad. M. Voiculescu	0	0	0	0	0
13	Școala Gimnazială Sf. M. Brâncoveni	9	0	0	0	9
14	Grăd. cu pr. Prel.Prichindeii	2	2	1	0	5
15	Grăd. cu pr. Prel. Căs. Fermecată	2	2	2	2	8
16	Grăd cu pr. Prel.Dumbr. Min.+PN 7	2	3	3	3	11
17	Grăd cu progr. Normal nr.8	0	0	0	0	0
18	Grăd cu progr. Normal nr.9	0	0	0	0	0
	TOTAL	60	23	16	21	120

	Repartizare TRIM				Total Repartiza re
	2	3	4	5	
	1	0	0	0	1
	4	0	0	0	4
	5	0	0	0	5
	7	0	0	0	7
	2	0	0	0	2
	0	0	0	0	0
	3	0	0	0	3
	0	0	0	0	0
	3	0	0	0	3
	3	0	0	0	3
	0	0	0	0	0
	0	0	0	0	0
	6	0	0	0	6
	2	0	0	0	2
	2	0	0	0	2
	2	0	0	0	2
	0	0	0	0	0
	0	0	0	0	0
	40	0	0	0	40

REPARTIZARE CES

25/01/2024

Unitate cu person. Juridică	CF PB ces				CF PB ces TRIM III	CF PB ces TRIM IV	TOTAL
	1	2	3	4			
	7	8	9	10			
1 Coleg.Nat.I. Maiorescu	4	4	3	0	2	9	
2 Liceul Teoretic Tudor Vianu	10	10	8	0	3	21	
3 Liceul Teoretic N. Cartojan	9	9	6	3	3	21	
4 Liceul tehnologic Ion Barbu+Sc. Savin Popescu	100	100	0	0	0	100	
5 Coleg. Tehnic V. I. Bălănescu	48	48	18	17	17	100	
6 Sem. Teol. Ort. Teoct. Patriarhul	0	0	0	0	0	0	
7 Șc. Gimn. de Artă V. Karpis	0	0	0	0	0	0	
8 Șc Gimn. Sf.Gheorghe	25	25	0	25	0	50	
9 Șc. Mîrcea cel Bătrîn +Sc 3	25	25	15	15	15	70	
10 Școala Gimn. M. Eminescu	15	15	20	9	5	49	
11 Școala Gimnazială Nr.7	20	20	0	20	0	40	
12 Șc. Gimn.Acad. M. Voiculescu	40	40	20	10	30	100	
13 Școala Gimnazială Sf. M. Brâncoveni	100	100	0	0	0	100	
14 Grăd. cu pr. Prel.Prichindeii	10	10	15	10	15	50	
15 Grăd. cu pr. Prel. Căs. Fermeceată	3	3	3	3	3	12	
16 Grăd cu pr. Prel.Dumbr. Min.+PN 7	6	6	6	5	6	23	
17 Grăd cu progr. Normal nr.8	3	3	0	0	0	3	
18 Grăd cu progr. Normal nr.9	9	9	0	0	0	9	
TOTAL	427	427	114	117	99	757	

Repartizare ces TRIM I	Repartizare ces TRIM II				Repartizare ces TRIM III	Repartizare ces TRIM IV	TOTAL
	7	8	9	10			
	7	8	9	10			
8	13	25	14	60			
12	18	20	15	65			
11	15	20	15	61			
100	0	50	20	170			
50	28	50	20	148			
5	5	25	10	45			
0	0	0	0	0			
26	25	40	10	101			
28	25	30	15	98			
17	35	25	10	87			
22	25	50	50	147			
42	35	50	50	177			
100	0	50	50	200			
10	25	25	25	85			
6	13	20	20	59			
8	16	20	20	64			
5	10	20	20	55			
10	2	20	20	52			
460	290	540	384	1,674			



CONSILIUL LOCAL AL MUNICIPIULUI GIURGIU
PRIMARIA MUNICIPIULUI GIURGIU

B-dul București, nr. 49 - 51,
tel: 004 0246.211.627; 215.631
mobil: 004 0372.735.333

cod poștal 080044
fax: 004 0246.215.405
e-mail: primarie@primariagiurgiu.ro

Primăria Municipiului Giurgiu este operator de date cu caracter personal

DIRECȚIA ECONOMICĂ
COMPARTIMENT ÎNVĂȚĂMÂNT
Nr.8.433/25.01.2024

Către,

SERVICIUL BUGETE

În conformitate cu adresa Agenției Județene a Finanțelor Publice Giurgiu nr. GRG- STZ-1694/19.01.2024 cu privire la repartizare sume defalcate din TVA din unele venituri ale bugetului de stat și a sumelor alocate din cotele defalcate din impozitul pe venit pe anul 2024, vă transmitem repartizarea sumelor pe trimestre după cum urmează:

Cap./ Art./	Denumire indicator	An	Trim. I	Trim. II	Trim. III	Trim. IV
65.02./57.02.03	Plata stimulente educationale acordate copiilor din familii defavorizate in scopul participarii in invatamantul prescolar	1.408	270	200	508	430
65.02./57.02.01.	Drepturile copiilor cu cerințe educaționale integrați in sistemul de masa	1.674	460	290	540	384

Director Executiv
CRISTEA IOANA

Comp. Învățământ

Băjănaru Cătălina
Damian Steliana



Nr. 1186/26.01.2024

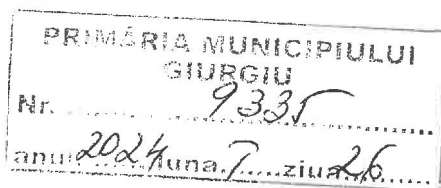

CĂTRE

PRIMARIA MUNICIPIULUI GIURGIU
DIRECȚIA ECONOMICĂ
COMPARTIMENT ÎNVĂȚĂMÂNT

Având în vedere adresa dumneavoastră nr. 8879/25.01.2024 vă comunicăm repartizarea pe trimestre a sumelor defalcate din TVA pe anul 2024, destinate finanțării următoarelor categorii de cheltuieli după cum urmează :

- MII LEI -

Capitol/Articol	Denumire indicator	An	Trim. 1	Trim. 2	Trim. 3	Trim. 4
65.02/57.02.03	Plată stimulente educaționale acordate copiilor din familii defavorizate în scopul participării în învățământul preșcolar	1.408	270	200	508	430
65.02/57.02.01	Drepturile copiilor cu cerințe educaționale integrați în învățământul de masă	1.674	460	290	540	384

Inspector Școlar General,
Prof. Ghimpețeanu Ion

Contabil Șef,
Ec. Staicu Maria

ȘCOLUL EDUCAȚIEI



MINISTERUL
EDUCAȚIEI

Nr. 1184/26.01.2024

CĂTRE

PRIMĂRIA MUNICIPIULUI GIURGIU
Nr. ... 9334
anul 2024 luna 7 ziua 26

PRIMARIA MUNICIPIULUI GIURGIU
DIRECȚIA ECONOMICĂ
COMPARTIMENT ÎNVĂȚĂMÂNT

Având în vedere adresa dumneavoastră nr. 8877/25.01.2024 vă comunicăm sumele ce vor fi cuprinse în bugetul pe anul 2024 pentru următoarele proiecte POCU

- Proiect POCU/987/6/26/153186 DREAM SCHOOL
- Proiect POCU/987/6/26/153187 ARTE
- Proiect POCU/987/6/26/153189 ORIZONT
- Proiect POCU/665/6/23/136158 ADS 2.0

conform datelor din următorul Tabel:

Denumire proiect/ Partener	Buget anul 2024 - LEI -	58.02.01 (2%)	58.02.02 (98%)
Dream School/Școala Gimnazială "Sfinții Martiri Brâncoveni" Giurgiu	13.230	270	12.960
Arte/Școala Gimnazială Nr. 7 Giurgiu	13.230	270	12.960
Orizont/Școala Gimnazială "Acad. Marin Voiculescu" Giurgiu	13.230	270	12.960
ADS 2.0/Școala Gimnazială „Sfinții Martiri Brâncoveni” Giurgiu	45.000	900	44.100
TOTAL	84.690	1.710	82.980

Mențiuni :

- 2% se suportă din Bugetul Primăriei Municipiului Giurgiu
- 98% se suportă din Fondul Social European

Inspector Școlar General,
Prof. Ghimpețeanu Ion

Contabil Șef,
Ec. Staicu Maria

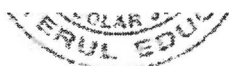

Str. Dr. Ion Munteanu, Nr. 3, Giurgiu
Cod poștal, 080474
Tel: 0246/ 214255
Fax: 0246/ 214255
www.isigiurgiu.ro
E-mail: isigiurgiu@yahoo.com



B-dul București nr. 49 - 51.
tel: 004 0246.211.627; 215.631
mobil: 004 0372.735.833

cod poștal 080044
fax: 004 0246.215.205
e-mail: primarie@primariagiurgiu.ro

Primăria Municipiului Giurgiu este operator de date cu caracter personal

DIRECȚIA ECONOMICĂ
Compartimentul Învățământ
Nr. 8.877/25.01.2024

Către,

Inspectoratul Școlar Județean Giurgiu

Având în vedere calitatea dumneavoastră de Beneficiar al finanțării pentru proiectele: POCU/987/6/26/153189, intitulat "ORIZONT - Crearea unui mod propice învățării prin imaginația și potențialul copiilor", POCU/987/6/26/153187, intitulat "ARTE - Activități recreative, tematice și educaționale dezvoltate cu ajutorul educației non-formale", "DREAM SCHOOL - Educație non-formală în școli bazată pe activități activ-participative și interactive centrate pe copii", vă aducem la cunoștință că, la data de 31.12.2023, din totalul bugetelor proiectelor mai sus menționate au rezultat următoarele sume neutilizate sau primite ca prefinanțare și necheltuite:

- la Școala Gimnazială Nr.7 Giurgiu suma de 19.851 lei neutilizată;
- la Școala Gimnazială "Sf. Martiri Brâncoveni" Giurgiu suma de 330.756 lei neutilizată și suma de 102.92 lei primită ca prefinanțare și necheltuită;
- la Școala Gimnazială "Acad. M. Voiculescu" Giurgiu suma de 19.938 lei neutilizată și suma de 35.67 lei primită ca prefinanțare și necheltuită.

Față de cele menționate, vă rugăm să ne comunicați, *până la data de 26.01.2024, ora 12⁰⁰*, care sunt sumele ce vor fi prevăzute în BVC 2024 pe alin. 58.02.01 și 58.02.02 și să ne comunicați *sursa de finanțare*, având în vedere că termenul de implementare a proiectelor a fost 31.12.2023.

Cu stimă,

PRIMAR,
ANGHELESCU ADRIAN

VICEPRIMAR,
DAMIAN MARIAN

Director Executiv,
CRISTEA IOANA

Compartiment Învățământ,
Ec. Băjănaru Cătălina

Întocmit,
Nedelea Cristian

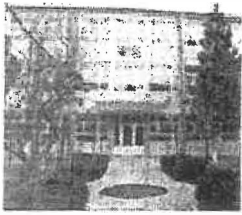

**ȘCOALA GIMNAZIALĂ SFINTII MARTIRI
BRANCOVENI
STR. TINERETULUI, NR. 24
e-mail:scoala10tineretului@yahoo.com
tel/fax:0246/221203**



CĂTRE

PRIMĂRIA MUNICIPIULUI GIURGIU

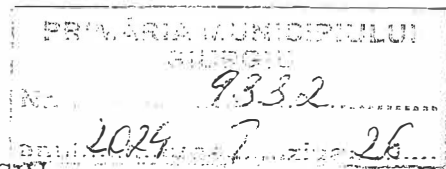

Prin prezenta va aducem la cunostinta ca pentru derularea proiectelor urmatoare avem :

--- „**ADS 2.0 – următorul nivel în educație**” POCU/665/6/23/136158 vom avea urmatorul buget in anul 2024 :

Buget aprobat total 58.02 : **45000** lei

Articol 58.02.01 : 900 lei(contributie buget local)

Articol 58.02.02: 44100 lei (fonduri europene)

---„**DREAM SCHOOL - Educație non-formală în școli bazată pe activități activ-participative și interactive centrate pe copii**”, POCU/987/6/26/153186,

Buget aprobat total 58.02 : **13.230** lei

Articol 58.02.01 : 270 lei(contributie buget local)

Articol 58.02.02: 12960 lei (fonduri europene

DIRECTOR,

Prof. Stan Mariana



CONSILIUL LOCAL AL MUNICIPIULUI GIURGIU
PRIMĂRIA MUNICIPIULUI GIURGIU

B-dul București, nr. 49 - S1,
tel: 004 0246.211.627; 215.631
mobil: 004 0372.735.333

cod poștal 06004
fax: 004 0246.215.40
e-mail: primarie@primariagiurgiu.ro

Primăria Municipiului Giurgiu este operator de date cu caracter personal

DIRECȚIA ECONOMICĂ
Compartimentul Învățământ
Nr: 8.822/25.01.2024

CĂTRE,

Școala Gimnazială "Sf. Martiri Brâncoveni" Giurgiu

Având în vedere proiectul POCU/987/6/26/153186, intitulat "DREAM SCHOOL - *Educație non-formală în școli bazată pe activități activ-participative și interactive centrate pe copii*", proiect ce se derulează în unitatea dumneavoastră de învățământ, reiese că, la data de 31.12.2023, din totalul bugetului proiectului mai sus menționat, a rezultat că suma de 330.756 lei a fost neutilizată, iar suma de 102.92 lei a fost primită ca prefinanțare și necheltuită, fiind transferată în excedentul anului 2023 și va fi prevăzută în BVC 2024 la alin. 58.02.03. finanțare BL.

Fată de cele menționate, vă rugăm să ne comunicați, *în regim de urgență*, care sunt sumele ce vor fi prevăzute în BVC 2024 pe alin. 58.02.01 și 58.02.02 și să ne comunicați *sursa de finanțare*, având în vedere că termenul de implementare a proiectului a fost 31.12.2023.

TERMEN: 26.01.2024

PRIMAR,
ANGHELESCU ADRIAN

VICEPRIMAR,
DAMIAN MARIU

DIRECTOR EXECUTIV,
CRIȘTEA IOANA

Compartiment Învățământ,
Ec. Băjanaru Cătălina

Intocmit,
Nedelcu Cristian



**Școala Gimnazială „Acad. Marin
Voiculescu”**

☒ Str. Negru Vodă, Giurgiu ☎ (+40) 0246 230 104

g-mail: scoala.amv@gmail.com

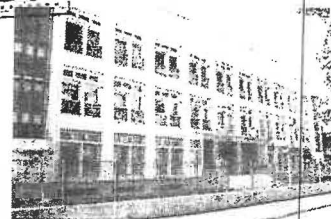

NR. 225 / 26.01.2024

CĂTRE

PRIMĂRIA MUNICIPIULUI GIURGIU

Prin prezenta va aducem la cunostinta sumele pentru bugetul anului 2024 pentru derularea proiectului „ORIZONT - Crearea unui mod propice învățării prin imaginația și potențialul copiilor”, POCU/987/6/26/153189:

Buget aprobat total 58.02 : 13.230 lei

Articol 58.02.01 : 270 lei (contribuție buget local)

Articol 58.02.02: 12960 lei (fonduri europene)

DIRECTOR,
PROF. STAN LABAU MIHAELA

CONTABIL
GIDEA AȘRIAN



CONSILIUL LOCAL AL MUNICIPIULUI GIURGIU
PRIMARIA MUNICIPIULUI GIURGIU

B-dul București, nr. 49 - 51,
tel: 004 0246.211.627; 215.631
mobil: 004 0372.735.333

cod poștal 08004
fax: 004 0246.215.405
e-mail: primarie@primariagiurgiu.ro

Primăria Municipiului Giurgiu este operator de date cu caracter personal

DIRECȚIA ECONOMICĂ
Compartimentul Învățământ
Nr. 8.800/25.01.2024

CĂTRE,

Școala Gimnazială "Acad. M. Voiculescu" Giurgiu

Având în vedere proiectul POCU/987/6/26/153189, intitulat "ORIZONT - Crearea unui mediu propice învățării prin imaginația și potențialul copiilor", proiect ce se derulează în unitatea dumneavoastră de învățământ, reiese că, la data de 31.12.2023, din totalul bugetului proiectului mai sus menționat, a rezultat că suma de 19.938 lei a fost neutilizată, iar suma de 35,67 lei a fost primită ca prefinanțare și necheltuită, fiind transferată în excedentul anului 2023 și va fi prevăzută în BVC 2024 la alin. 58.02.03. finanțare BL.

Față de cele menționate, vă rugăm să ne comunicați, *în regim de urgență*, care sunt sumele ce vor fi prevăzute în BVC 2024 pe alin. 58.02.01 și 58.02.02 și să ne comunicați *sursa de finanțare*, având în vedere că termenul de implementare a proiectului a fost 31.12.2023.

TERMEN: 26.01.2024

PRIMAR,
ANGHELESCU ADRIAN

VICEPRIMAR,
DAMIAN MARIAN

DIRECTOR EXECUTIV,
CRISTEA IOANA

Compartiment Învățământ,
Ec. Băjănaru Căălina

Înloc nit.
Nedelcu Cristian

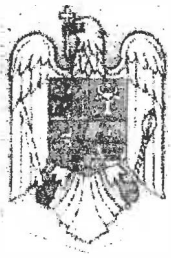

ȘCOALA GIMNAZIALĂ NR. 7
Str. Episcopiei, Nr. 21
Mun. Giurgiu
tel./fax:0246.214920
e-mail:scoalagenerala7@yahoo.com



Nr. 70/26.01.2024

CĂTRE
PRIMĂRIA MUNICIPIULUI GIURGIU

9194
2024 01 26

Prin prezenta va aducem la cunoștința sumele pentru bugetul anului 2024 pentru derularea proiectului "ARTE - Activități recreative, tematice și educaționale dezvoltate cu ajutorul educației non-formale", POCU/987/6/26/153187:

Buget aprobat total 58.02 : **13.230 lei**
Articol 58.02.01 : 270 lei *BL*
Articol 58.02.02: 12.960 lei *FONDURI*

Director,
Prof. GARAGANȚEA CAMELIA

Administrator financiar,
Ec. Simion Cosmin Niculae





CONSILIUL LOCAL AL MUNICIPIULUI GIURGIU
PRIMARIA MUNICIPIULUI GIURGIU

B-dul București, nr. 49 - 51,
tel: 004 0246.211.627; 215.631
mobil: 004 0372.735.333

cod poștal 080044
fax: 004 0246.215.405
e-mail: primarie@primariagiurgiu.ro

Primăria Municipiului Giurgiu este operator de date cu caracter personal

DIRECȚIA ECONOMICĂ
Compartimentul Învățământ
Nr. 8.832/25.01.2024

CĂTRE,

Școala Gimnazială Nr.7 Giurgiu

Având în vedere proiectul POCU/987/6/26/153187, intitulat "ARTE - Activități recreative, tematice și educaționale dezvoltate cu ajutorul educației non-formale", proiect ce se derulează în unitatea dumneavoastră de învățământ, reiese că, la data de 31.12.2023, din totalul bugetului proiectului mai sus menționat, a rezultat că suma de 19.851 lei a fost neutilizată.

Față de cele menționate, vă rugăm să ne comunicați, **în regim de urgență**, care sunt sumele ce vor fi prevăzute în BVC 2024 pe alin. 58.02.01 și 58.02.02 și să ne comunicați **sursa de finanțare**, având în vedere că termenul de implementare a proiectului a fost 31.12.2023.

TERMEN: 26.01.2024

PRIMAR,
ANGHELESCU ADRIAN

VICEPRIMAR,
DAMIAN MARIAN

DIRECTOR EXECUTIV,
CRISTEA IOANA

Compartiment Învățământ,
Ec. Băjănaru Cătălina

Înlocuitor,
Nedelcu Cristian

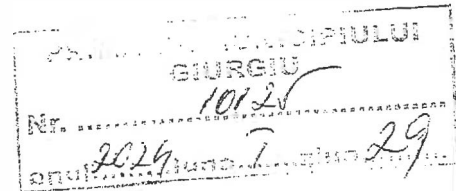

GRADINITA CU PROGRAM NORMAL NR 9 GIURGIU
Str. Tineretului Nr. 1 Giurgiu
Email: gradinitanr9giurgiu@yahoo.com

NR. 24/ 29.01.2024

CĂTRE
PRIMĂRIA MUNICIPIULUI GIURGIU

Prin prezenta va aducem la cunostinta sumele pentru bugetul anului 2024 pentru proiectului POCU/717/5/1/139667, intitulat: "D.E.C.A. - Dezvoltare prin Educație de Calitate și Acces" depus și finanțat în cadrul Programului Operațional Capital Uman 2014-2020, Prioritară 5 „Dezvoltare locală plasată sub responsabilitatea comunităților”, Obiectivul specific 5.1 „Reducerea numărului de persoane aflate în risc de sărăcie și excluziune socială din comunitățile marginalizate (romă și nonromă) din orașe cu peste 20.000 locuitori, cu accent pe cele cu populație aparținând minorităților rome.

Buget aprobat total 58.02 : **12000** lei

Articol 58.02.01 : 240 lei(contributie buget local)

Articol 58.02.02: 11760 lei (fonduri europene)

DIRECTOR,
Prof. BAROȘI VERONICA IONICA

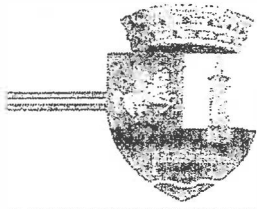

CONSILIUL LOCAL AL MUNICIPIULUI GIURGIU
PRIMARIA MUNICIPIULUI GIURGIU

B-dul București, nr. 49 - 51,
tel: 004 0246.211.627; 215.631
mobil: 004 0372.735.333

cod poștal 080044
fax: 004 0246.215.405
e-mail: primarie@primariagiurgiu.ro

Primăria Municipiului Giurgiu este operator de date cu caracter personal

DIRECȚIA ECONOMICĂ
Compartimentul Învățământ
Nr. 8.818/25.01.2024

CĂTRE,

Grădinița cu Program Normal Nr.9 Giurgiu

Având în vedere proiectul POCU/717/5/139667, intitulat "D.E.C.A. - Dezvoltare prin Educație de Calitate și Acces" depus și finanțat în cadrul Programului Operațional Capital Uman 2014-2020, Prioritară 5 "Dezvoltare locală plasată sub responsabilitatea comunităților", Obiectivul specific 5.1 "Reducerea numărului de persoane aflate în risc de sărăcie și excluziune socială din comunitățile marginalizate (romă și nonromă) din orașe cu peste 20.000 locuitori, cu accent pe cele cu populație aparținând minorităților române, prin implementarea de măsuri/operațiuni integrate în contextul mecanismului de DLRC", proiect ce se derulează în unitatea dumneavoastră de învățământ, reiese că, la data de 31.12.2023, din totalul bugetului proiectului mai sus menționat, a rezultat că suma de 701.827 lei a fost neutilizată, iar suma de 28.413,30 lei a fost primită ca prefinanțare și necheltuită, fiind transferată în excedentul anului 2023 și va fi prevăzută în BVC 2024 la alin. 58.02.03. finanțare BL.

Față de cele menționate, vă rugăm să ne comunicați, *în regim de urgență*, care sunt sumele ce vor fi prevăzute în BVC 2024 pe alin. 58.02.01 și 58.02.02 și să ne comunicați *sursa de finanțare*, având în vedere că termenul de implementare a proiectului a fost 31.12.2023.

TERMEN: 26.01.2024

PRIMAR,
ANGHELESCU ADRIAN

VICEPRIMAR,
DAMIAN MARIAN

DIRECTOR EXECUTIV,
CRISTEA IOANA

Compartiment Învățământ,
Ec. Băjănaru Cătălina

Întocmit,

PRIMĂRIA MUNICIPIULUI
GIURGIU
Nr. 10127
anul 2024 luna 7 ziua 29



Liceul Tehnologic "Ion Barbu" Giurgiu

CĂTRE

PRIMĂRIA MUNICIPIULUI GIURGIU

Prin prezenta va aducem la cunostinta sumele pentru bugetul anului 2024 pentru proiectului POCU/717/5/1/139667, intitulat: "D.E.C.A. - Dezvolare prin Educație de Calitate și Acces"depus și finanțat în cadrul Programului Operațional Capital Uman 2014-2020, Prioritară 5 „Dezvoltare locală plasată sub responsabilitatea comunităților”, Obiectivul specific 5.1 „Reducerea numărului de persoane aflate în risc de sărăcie și excluziune socială din comunitățile marginalizate (romă și nonromă) din orașe cu peste 20.000 locuitori, cu accent pe cele cu populație aparținând minorităților romne.

Buget aprobat total 58.02 : 8 000 lei

Articol 58.02.01 : 160 lei(contributie buget local)

Articol 58.02.02: 7840 lei (fonduri europene).

DIRECTOR,

Prof. CÎRJALIU MIHAELA



CONSILIUL LOCAL AL MUNICIPIULUI GIURGIU
PRIMARIA MUNICIPIULUI GIURGIU

B-dul București, nr. 49 - 51,
tel: 004 0246.211.627; 215.631
mobil: 004 0372.735.333

cod poștal 080044
fax: 004 0246.215.405
e-mail: primarie@primariagiurgiu.ro

Primăria Municipiului Giurgiu este operator de date cu caracter personal

DIRECȚIA ECONOMICĂ
Compartimentul Învățământ
Nr. 8.812/25.01.2024

CĂTRE,

Liceul Tehnologic "Ion Barbu" Giurgiu

Având în vedere proiectul POCU/717/5/139667, intitulat "D.E.C.A. - Dezvoltare prin Educație de Calitate și Acces" depus și finanțat în cadrul Programului Operațional Capital Uman 2014-2020, Prioritară 5 "Dezvoltare locală plasată sub responsabilitatea comunităților", Obiectivul specific 5.1 "Reducerea numărului de persoane aflate în risc de sărăcie și excluziune socială din comunitățile marginalizate (romă și nonromă) din orașe cu peste 20.000 locuitori, cu accent pe cele cu populație aparținând minorităților romă, prin implementarea de măsuri/operațiuni integrate în contextul mecanismului de DLRC", proiect ce se derulează în unitatea dumneavoastră de învățământ, reiese că, la data de 31.12.2023, din totalul bugetului proiectului mai sus menționat, a rezultat că suma de 515.931 lei a fost neutilizată, iar suma de 8.674,74 lei a fost primită ca prefinanțare și necheltuită, fiind transferată în excedentul anului 2023 și va fi prevăzută în BVC 2024 la alin. 58.02.03. finanțare BL.

Față de cele menționate, vă rugăm să ne comunicați, *în regim de urgență*, care sunt sumele ce vor fi prevăzute în BVC 2024 pe alin. 58.02.01 și 58.02.02 și să ne comunicați *sursa de finanțare*, având în vedere că termenul de implementare a proiectului a fost 31.12.2023.

TERMEN: 26.01.2024

PRIMAR,
ANGHELESCU ADRIAN

VICEPRIMAR,
DAMIAN MARIAN

DIRECTOR EXECUTIV,
CRISTEA IOANA

Compartiment Învățământ,
Ec. Băianaru Cătălina

Întocmit,
Nedelcu Cristian

Directia Economica
Comp. Resurse Umane

2807/25.04.2024

APROBAT
Primar
Adrian Anghelescu

CĂTRE

Directia Economica
Serviciul Buget, Financiar- Contabilitate

Va transmitem, anexat, sumele necesare desfasurarii activitatii Compartimentului Resurse umane in vederea fundamentarii bugetului initial pe anul 2024. ✓

Director executiv,
Cristea Ioana

Comp. Resurse Umane

APARATUL DE SPECIALITATE AL PRIMARULUI MUNICIPIULUI GIURGIU
BUGET AN 2024

mii lei

cap.51

01.02.2024

art.	denumirea articolelor bugetare	total an	trim 1	trim 2	trim 3	trim 4
	CHELTUIELI CURENTE					
10	TITLUL I CHELTUIELI DE PERSONAL	19740	8110	7565	2275	1790
10.01	Cheltuieli cu salarii	18840	7760	7335	2075	1670
10.01.01	Salarii de baza	16720	7000	6700	1620	1400
10.01.05	Spor conditii deosebite de munca	380	140	120	80	40
10.01.12	Indemnizatii platite unor pers din afara unit (consilieri locali)	500	190	175	100	35
10.01.13	Deplasari	30	10	10	5	5
10.01.17	indemnizatie hrană	750	240	210	170	130
10.01.30	Alte drepturi salariale in bani (med unit +comisii+hot jud)	460	180	120	100	60
10.02.	cheltuieli salariale în natura	350	160	90	80	20
10.02.06	vouchere de vacanță	350	160	90	80	20
10.03.	Contributii	550	190	140	120	100
10.03.07	Contributii 2,25%	550	190	140	120	100

COMP. REURSE UMANE

cheltuieli materiale cap.51

mii lei

01.02.2024

art.	denumirea articolelor bugetare	total an 2024	TRIM I	TRIM II	TRIM III	TRIM IV
0	1	2				
	TOTAL	402.38	208.00	112.00	57.38	25.00
	TOTAL 20	52.38	28.00	12.00	7.38	5.00
51.02. 20.01.30	alte bunuri și servicii (program salarii)	12.38	8	2	2.38	0
51.02. 20.13	pregatire profesionala	40.00	20	10	5	5
51.02. 20.06.01	deplasări	0.00	0	0	0	0
51.02. 20.30.30	semnat digital	0.00	0			
51.02. 20.05.30	ob. Inventar	0.00	0			
59.40	persoane cu handicap neincadrate	350.00	180	100	50	20

Direcția de evidență a persoanelor

mii lei

BUGET AN 2024

cap. 54

01.02.2024

art.	denumirea articolelor bugetare	total an	trim 1	trim 2	trim 3	trim 4
	CHELTUIELI CURENTE					
10	TITLUL I CHELTUIELI DE PERSONAL	1859	909	582	249	119
10.01	Cheltuieli cu salarii	1738	859	547	225	107
10.01.01	Salarii de baza	1602	790	502	210	100
10.01.05	Spor conditii deosebite de munca	46	24	10	10	2
10.01.12	Indemnizatii platite unor pers din afara unit	0				
10.01.13	Deplasari	0				
10.01.17	indemnizatie hrană	60	35	25	0	0
10.01.30	Alte drepturi salariale in bani (med unit +comisii+hot jud)	30	10	10	5	5
10.02.	cheltuieli salariale în natura	44	25	10	7	2
10.02.06	vouchere de vacanță	44	25	10	7	2
10.03.	Contributii	77	25	25	17	10
10.03.07	Contributii 2,25%	77	25	25	17	10



CONSILIUL LOCAL AL MUNICIPIULUI GIURGIU
PRIMARIA MUNICIPIULUI GIURGIU

B-dul București, nr. 49 - 51,
tel: 004 0246.211.627; 215.631
mobil: 004 0372.735.333

cod poștal 080044
fax: 004 0246.215.405
e-mail: primarie@primariagiurgiu.ro

Primăria Municipiului Giurgiu este operator de date cu caracter personal

Nr. 8403 / 23.01.2024

PRIMAR

ANGHELESCU ADRIAN

Catre Serviciul Bugete

Va inaintam sumele necesare desfasurarii activitatii in cadrul Directiei Economice in vederea fundamentarii Bugetului pe anul 2024:

capitol	Art bugetar	Suma -LEI-	explicatii
51.02.01.03	20.01.30	27.000	27.000 =Sc Gam soft
	20.30.30	10.000	10.000= Semnaturi electronice ALOP
	20.05.30	36.260	Calculatoare, monitoare
	Total titlul II	73.260	

DIRECTOR ECONOMIC

CRISTE

INTOCMIT

GRAURE DANIELA

PRIMĂRIA MUNICIPIULUI GIU

DIRECTIA ECONOMICA

Nr...*8405*.../23.01: 2024

Primar,

ANGHELESCU/ADRIAN

CĂTRE,

SERVICIUL BUGET, FINANCIAR-CONTABILITATE

În baza prevederilor OMFP nr. 1954/2005 pentru aprobarea Clasificației indicatorilor privind finanțele publice și a analizei făcute în baza proiectului de buget, transmisă, alăturat regăsiți bugetul pe anul 2024, împărțit pe trimestre, pentru următoarele capitole și titluri de cheltuieli:

-Mii lei- ✓

Cap.	Denumire indicator	ANUL	Trimestrul			
			2024	I	II	III
51.02	Autorități publice și acțiuni externe	16.177,70	5.000,00	5.500,00	5.677,70	0
81.02.05	Rambursari de credite aferente datoriei publice interne locale	16.177,70	5.000,00	5.500,00	5.677,70	0
55.02	Tranzactii privind datoria publică și împrumuturi	6.990,00	2.065,00	2.065,00	2.065,00	795,00
20.24.02	Comisioane și alte costuri aferente împrumuturilor interne	250,00	65,00	65,00	65,00	55,00
30.01.01	Dobanzi aferente datoriei publice interne directe	6.740,00	2.000,00	2.000,00	2.000,00	740,00

DIRECTOR EXECUTIV,

CRISTEA IOANA

ÎNTOCMIT ,

CHITU ALICE

C ă t r e ,

DIRECȚIA ECONOMICĂ ✓

Având în vedere adresa nr. 8934/25.01.2024 privind suma alocată Direcției Patrimoniului pentru bugetul pe anul 2024 de: 1.082,25 mii lei pe cap. 70.02 și 57,75 mii lei pe cap 51.02., vă transmitem propunerea de cheltuieli a Direcției Patrimoniului împărțită pe trimestre pentru proiectul BVC pe anul 2024, ca urmare a diminuării propunerii Direcției Patrimoniului pentru funcționarea activităților:

-Mii lei-

Cap/Art	Trim. I	Trim. II	Trim. III	Trim. IV	Total
70.02.50.20.01.30	580	-	-	-	580
/20.02	75	75	100	-	250
20.30.30	100	80	72,25	-	252,25
51.02.01.03	47,75	10	=		57,75
20.30.01	20	10	-	-	30
20.30.03	27,75	-	-	-	27,75
20.01.30	-	-	-	-	-
Total	802,75	165	172,25	-	1.140

DIRECTOR EXECUTIV,
TRĂISTARU CRISTIAN

COMP. CADASTRU,
PENCEA GABRIE



CONSILIUL LOCAL AL MUNICIPIULUI GIURGIU
PRIMARIA MUNICIPIULUI GIURGIU

B-dul București, nr. 49 - 51,
tel: 004 0246.211.627; 215.631
mobil: 004 0372.735.333

cod poștal 080044
fax: 004 0246.215.405
e-mail: primarie@primariagiurgiu.ro

Primaria Municipiului Giurgiu este operator de date cu caracter personal

Nr. 10078/29.01.2024

Aprobat
Administrator Public,
Marius Olteanu

Către,

Direcția Economică

Prin prezenta vă comunicăm bugetul pe anul 2024, care a fost aprobat la nivelul compartimentului Control Managerial Intern și Sisteme de Management în sumă de 11000 lei, în care este inclusă și suma ce urmează a fi achitată pentru auditul de supraveghere al sistemului de management al calității și mediului ISO 9001 : 2015 și ISO 14001 : 2015, împărțit pe trimestre, la capitolul 74.02.03, titlul 20.30.30., astfel :

Nr crt	Trim. I	Trim. II	Trim. III	Trim. IV
1	5000	2000	2000	2000

= 11 mii lei

Compartiment Control Managerial
Intern și Sisteme de Management
Consilier
Alexandru Popescu

NR. CRT.	EXPLICAȚIE	CAPITOL/ SUBCAPITOL	TITLU	ARTICOL	ALINEAT	TOTAL DIN CARE:	PREVEDERE BUGEȚARĂ PROIECT BVC 2024				Sursa de finanțare
							Trim. I	Trim. II	Trim. III	Trim. IV	Buget local/alte surse
0	1	2	3	4	5	6	7	8	9	10	11
1.	Alte cheltuieli cu bunuri și servicii. (Aplicație ședințe de consiliu și mentenanță.)	70.02.50	II	20.30	20.30.30	10.000	10.000				Buget local
2.	Consultanță și expertiză.	51.02.01.03	II	20.12		20.000	10.000	10.000			Buget local
3.	Cheltuieli judiciare și extrajudiciare derivate din acțiuni în reprezentarea intereselor statului, potrivit disp. legale.	51.02.01.03	II	20.25		30.000	20.000	10.000			Buget local
4.	Alte cheltuieli	51.02.01.03	II	20.30	20.30.30	8.690	7.000	1.690			Buget local
5.	TOTAL CHELTUIELI CAPITOLUL 51.02.01.03	58.690									
6.	TOTAL CHELTUIELI CAPITOLUL 70.02.50	10.000									

DIRECTOR EXECUTIV
Magdalena-Mihaela CHILAT

ȘEF BIROU
Lavinia-Florentina FARMATE

BUGET PE ANUL 2024

Sursa de venit: Taxa de urgență
CAP. 61.02.05

mii lei

Art.	DENUMIREA INDICATORILOR	Total an	Tr. I	Tr. II	Tr. III	Tr. IV
	A	1	2	3	4	5
	TOTAL CHELTUIELI	21,75	21,75	0	0	0
	CHELTUIELI CURENTE					
20	Titlul II Cheltuieli materiale	21,75	21,75	0	0	0
20,01	Bunuri si servicii	20	20	0	0	0
20.01.01	Furnituri de birou	1	1	0	0	0
20.01.02	Materiale pentru curățenie					
20.01.03	Iluminat si incalzit din care:					
	Iluminat					
	Incalzit					
20.01.04	Apa canal și salubritate					
20.01.05	Carburanți și lubrefianți	1	1	0	0	0
20.01.06	Piese de schimb					
20.01.07	Transport					
20.01.08	Postă, telecomunicații, radio, tv, internet					
20.01.09	Alte bunuri si serv. de întreținere si functionare					
20.01.30	Alte bunuri si servicii	18,75	18,75	0	0	0
20,02	Reparații curente					
20,05	Bunuri de natura obiectelor de inventar					
20.05.01	Uniforme și echipament					
20.05.03	Lenjerii și accesorii de pat					
20.05.30	Alte obiecte de inventar					
20,06	Deplasări, detașări, transferari					
20.06.01	Deplasări, detașări interne					
20.06.02	Deplasări, detașări externe					
20,11	Carti publicatii si material documentar					
20,13	Pregătire profesională					
20,30	Alte cheltuieli	1	1	0	0	0
20.30.30	Alte cheltuieli cu bunuri si servicii	1	1	0	0	0

Serviciul Voluntar
pentru Situații de Urgență
Șef serviciu

Paul

APROBAT
PRIMAR
Adrian Anghelescu

REFERAT

Potrivit prevederilor Legii nr. 421/2023 privind bugetul de stat pe anul 2024, art.6 alin.(7) suma corespunzătoare cotei de 6% din impozitul pe venit prevăzută la art.6 alin.(1) lit. c) și a Hotărârii Consiliului Județean Giurgiu nr.18/26.01.2024, pentru bugetul de venituri și cheluieli al U.A.T. Municipiul Giurgiu, a fost aprobată suma de **4.000 mii lei**.

Astfel, propunerea de buget a Direcției Servicii Publice aferentă anului 2024 aprobată prin Referatul 9986/29.01.2024 în sumă de **24.326,76 mii lei** se suplimentează cu suma de **4.000 mii lei**, rezultând o prevedere bugetară totală de **28.326,76 mii lei**.

Față de cele menționate, vă rugăm dispuneți.

DIRECTOR EXECUTIV

Întocmit,
Laura Voiculescu

PRIMĂRIAA MUNICIPIULUI GIURGIU

DIRECȚIA TEHNICĂ

BIROUL RELAȚII PUBLICE, PROTOCOL ȘI REGISTRATURĂ

APROB:

PRIMAR,

Adrian-Valentin ANGHELESCU

Către,

DIRECȚIA ECONOMICĂ

Vă înaintăm sumele necesare desfășurării activității Biroului Relații Publice, Protocol și Registratură în vederea fundamentării bugetului initial pe anul 2024, după cum urmează:

Capitol	Art	Suma -lei	Tr1 -lei	Tr2 -lei	Tr3 -lei	Tr4 -lei	Explicatii
51.02.01.03	20.01.30	12000	2000	4000	2000	4000	

Director,

Șef birou,
Cocoș Adriana



CONSILIUL LOCAL AL MUNICIPIULUI GIURGIU
PRIMARIA MUNICIPIULUI GIURGIU

B-dul București, nr. 49 - 51,
tel: 004 0246.211.627; 215.631
mobil: 004 0372.735.333

cod poștal 080044
fax: 004 0246.215.405
e-mail: primarie@primariagiurgiu.ro

Direcția Tehnică
Compartiment Monitorizare Întreprinderi Publice
Nr.9937 /29.01.2024

Aprob
Primar
Anghelescu Adrian

Către
Direcția Economică

Vă înaintăm sumele necesare desfășurării activității Compartiment Monitorizare Întreprinderi Publice, în vederea fundamentării bugetului inițial pe anul 2024, după cum urmează :

CAPITOL	ARTICOL	SUMA mii lei	TRIM I	TRIM II	TRIM III	TRIM IV	EXPLICAȚII
51.02.01.03	20.01.30	26		26	✓		Achiziționare servicii expert independent în vederea selecției membrilor Consiliului de Administrație la S.C. Administrația Zonei Libere Giurgiu S.A
70.02.05.01	51.01.01	901		221	✓		Alocarea din bugetul local a cotei de 2% din valoarea eligibilă a proiectului privind Implementarea soluției digitale de contorizare apă potabilă Apa Service S.A Giurgiu,

							în baza HCL nr.392/07.12.2022.
70.02.05.01	51.01.01	901				680 /	Alocarea din bugetul local a cotei de 2% din valoarea investiției în baza HCL nr.207 / 27.07.2023 privind Proiectul regional de dezvoltare a infrastructurii de apă și apă uzată din județul Giurgiu, în perioada 2014-2020

Director Executiv
Ghizela Alice

Întocmit,
Consilier
Șchiopu Cristina

PRIMARIA MUNICIPIULUI GIURGIU
Directia Programe Europene
Nr. 10.086/29.01.2024

PRIMAR
Adrian ANGHELESCU

Catre: Directia Economica - Serviciul Buget

In vederea asigurarii prevederilor bugetare necesare angajarii sumelor pentru plata contributiei datorate catre Administratia Fondului pentru Mediu in baza prevederilor OUG 195/2005 actualizata, va rugam sa efectuati urmatoarele modificari/virari in *Lista Cheltuieli materiale pentru Bugetul local 2024*, fata de bugetul afisat pentru consultare publica

- | | |
|--------------------------|-----------|
| • Cap. 70.02.50.20.30.30 | - 200.000 |
| <hr/> | |
| • Cap. 74.02.03.20.30.30 | + 200.000 |

Director Executiv

BVC 2024

TAXE, COTIZAȚII SI ALTE CHELTUIELI MATERIALE

MII LEI

Denumire cheltuială	Total BVC	Trim1	Trim2	Trim 3	Trim 4	Capitol	REPORT (LEI)/ OBSERVATII
COTIZATII (AMR, GAL GIURGIU, FLAG GIURGIU, ETC)	30	30	0	0	0	51.02.01.03.20.30.30	
Reclama si Publicitate	60	60	0	0	0	51.02.01.03.20.30.01	
Mentenanata sistem informatic MEPAM	161	60	60	41	0	51.02.01.03.21.01.30	160,650
Asigurari auto	7	7	0	0	0	51.02.01.03.20.30.03	
Reparatii auto (ITP, Revizii, reparatii)	4	4	0	0	0	51.02.01.03.20.01.30	
Deplasari interne	1	1	0	0	0	51.02.01.03.20.06.01	
Curierat, fibra optica	1	1	0	0	0	51.02.01.03.20.01.08	
TOTAL CAP 51.02	264	163	60	41	0		
Consultanta depunere proiect POR (VERIGA CENTRU DE AGREMENT GIURGIU)	37.76	37.76	0	0	0	67.02.50.20.30.30	
TOTAL CAP 67.02	37.76	37.76	0	0	0		

Consum energie 4 statii auto electrice	100	30	30	30	10	70.02.50.20.01.03	96,600
TOTAL CAP 70.02	100	30	30	30	10		
Contributie AFM	738.55	738.55	0	0	0	74.02.03.20.30.30	
Cotizația anuală ADI APA SI ADI DESEUR	14.20	14.20	0	0	0	74.02.03.20.30.30	
Servicii de mentenanta si intretinere statii reincarcare vehicule electrice	28.56	15.00	10.00	3.56	0.00	74.02.03.20.30.30	28,560
Avize, acorduri, campanii/acțiuni de constientizare protectia mediului	0.64	0.64	0	0	0	74.02.03.20.30.30	
Total Cap. 74.02.	781.95	768.39	10	3.56	0		
Asigurare RCA autobuze si alte costuri	22.70	22.70	0	0	0	84.02.03.02.20.30.30	
Consultanta depunere proiecte etapizate	100	100	0	0	0	84.02.50.20.30.30	
Total Cap. 84.02.	122.70	122.70	0.00	0.00	0.00		
RECAPITULATIE							
Total Cap 51.02.	264	163	60	41	0		
Total Cap 67.02.	37.76	37.76	0	0	0		
Total Cap 70.02.	100	30	30	30	10		
Total Cap. 74.02.	781.95	768.39	10	3.56	0		
Total Cap. 84.02.	122.70	122.70	0.00	0.00	0.00		

Director Executiv,
Ianca MECA

Aprob
PRIMAR
ANGHELESCU ADRIAN

Către
Direcția Economică

Vă înaintăm sumele necesare desfășurării activității Compartimentului Învățământ în vederea fundamentării bugetului inițial pe anul 2024, după cum urmează:

CAPITOL	ART	SUMA MII LEI	TRIM.I	TRIM.II	TRIM.III	TRIM.IV	EXPLICAȚII
65.02.50.	59.22	13,8	13,8				
65.02.03.01	57.02.03	1408	300	200	508	400	
TOTAL		1.421,8	313,8	200	508	400	

CAPITOL	ART	SUMA MII LEI	TRIM.I	TRIM.II	TRIM.III	TRIM.IV	EXPLICAȚII
67.02.50	59.11	35	35				
67.02.50	20.30.30	136,17	136,17				
67.02.06.03 ob.op	51.01.01	3198	1676	1522	0	0	CC VINEA
67.02.05.01	51.02.29	9	5	4	0	0	CC VINEA
67.02.05.01	51.01.01	1113	499,5	350,5	163	100	SCM DUNAREA
TOTAL		4491,17	2351,67	1876,5	163	100	

Director Executiv,
Cristea Ioana

Compartiment Învățământ



Nr. înreg. 8266/SFC/23.01.2024

2024 8327
01. 23

CĂTRE,

PRIMĂRIA MUNICIPIULUI GIURGIU

DIRECȚIA ECONOMICĂ

SERVICIUL BUGET, FINANCIAR-CONTABILITATE

Având în vedere tabelul transmis de dumneavoastră cu sumele inițiale, detaliate pe Titluri de cheltuieli, vă transmitem Proiectul Bugetului de cheltuieli, defalcat pe trimestre, pentru anul 2024.

Vă mulțumim pentru colaborare!

**DIRECTOR EXECUTIV,
LAURENTIU TINTEA**

* 1

SERV. FINANCIAR-CONTABILITATE,

CONSILIUL LOCAL AL MUNICIPIULUI GIURGIU
DIRECȚIA DE ASISTENȚĂ SOCIALĂ
Județul Giurgiu, Municipiul Giurgiu, Str. Gloriei, nr. 21
Tel.: 0246/22 36 13; Fax: 0246/21 02 52
Cod poștal: 080556
E-mail: das_gr@yahoo.com

Nr. 1.134 din 26 ianuarie 2024

Către,
PRIMĂRIA MUNICIPIULUI GIURGIU
Direcția Economică
Municipiul Giurgiu, Bulevardul București nr. 49-51

Având în vedere adresa Agenției Județene a Finanțelor Publice Giurgiu nr. GRG-STZ-437/08.01.2024, înregistrată la Direcția de Asistență Socială a Municipiului Giurgiu cu nr.284/09.01.2024, prin care se comunică suma defalcată din TVA, ce revine Direcției de Asistență Socială a Municipiului Giurgiu, pentru plata drepturilor bănești ale asistenților personali ai persoanelor cu handicap grav, indemnizațiilor lunare pentru persoanele cu handicap grav cât și pentru plata cheltuielilor de funcționare ale unităților de îngrijire la domiciliu a persoanelor vârstnice, vă înaintăm propunerea noastră pentru repartizarea trimestrială a acestor sume, în anul 2024, după cum urmează:

-mii lei-

Nr. crt.	Subcapitol	Indicator	Total an 2024	Trim I	Trim II	Trim III	Trim IV
1	68.05.02.10	Cheltuieli personal asistenți personali - TVA	9.348	2.008	2.340	2.660	2.340
2	68.05.02.57	Indemnizații persoane cu handicap - TVA	29.280	8.333	8.036	6.107	6.804
3	68.02.04.00	Cheltuieli personal Unități Îngrijire la Domiciliu - TVA	143	25	40	42	36
TOTAL GENERAL			38.771	10.366	10.416	8.809	9.180

DIRECTOR EXECUTIV

Pavel Adelina



ȘEF BIROU FINANCIAR CONTABILITATE

Coman Andreea

Nr.1.227 din 29 ianuarie 2024

Către
PRIMĂRIA MUNICIPIULUI GIURGIU
Direcția Economică

Prin prezenta, vă înaintăm Bugetul de Venituri și Cheltuieli Inițial, pentru anul 2024, al Direcției de Asistență Socială a Municipiului Giurgiu, având următoarea structură:

Indicator	Sursa de finanțare	Suma
-mii lei-		
Cheltuieli de personal din care:		
Salarii - Asistenți Personali	TVA	9.348,00
Salarii - Asistenți Personali	Bugetul Local	13,00
Salarii - Îngrijire la Domiciliu	TVA	143,00
Salarii - Îngrijire la Domiciliu	Bugetul Local	102,00
Salarii - Medico-Sociali	Ministerul Sănătății	3.840,00
Salarii - D.A.S.M.G	Bugetul Local	5.731,00
Total cheltuieli de personal		19.177,00
Cheltuieli materiale din care:		
Bunuri și servicii - Îngrijire la Domiciliu	Bugetul Local	20,00
Bunuri și servicii - D.A.S.M.G	Bugetul Local	529,16
Total cheltuieli materiale		549,16
Transferuri din care:		
Ajutoare pentru încălzire locuințe	Ministerul Muncii	900,00
Sprrijine financiare	Bugetul Local	170,00
Indemnizatii persoane cu handicap	TVA	29.280,00
Indemnizatii persoane cu handicap	Bugetul Local	3.932,00
Total Transferuri		34.282,00
Vărsăminte persoane cu handicap	Bugetul Local	167,57
Total general		54.175,73

DIRECTOR EXECUTIV
Pavel Adelina



ȘEF BIROU FINANCIAR CONTABILITATE
Coman Andreea

**CONSILIUL LOCAL AL MUNICIPIULUI GIURGIU
DIRECȚIA POLIȚIEI LOCALE GIURGIU**

Șos. Prieteniei, nr.2
Tel. 0246/274668
0372.735.3319

Cod poștal 080291
Fax 0246/274668
e-mail: politialocala_gr@yahoo.com

OPERATOR DE DATE CU CARACTER PERSONAL

NR. 869 / 12901 2024

NESECRET
Ex. nr. _____

**CATRE,
PRIMARIA MUNICIPIULUI GIURGIU
SERVICIUL BUGET CONTABILITATE**

. Prin prezenta va inaintam Bugetul initial de Venituri si Cheltuieli pe anul 2024 pe cap.61.02.03.04,
Directia Politiei Locale.

DIRECTOR EXECUTIV,

BRATAN MIHAI

Comp. Financiar-contabilitate,

OPERATOR DE DATE CU CARACTER PERSONAL, PRELUCRATE ÎN CONFORMITATE CU PREVEDERILE ART.6, LIT. „CI „E” ALE
REGULAMENTULUI UE 2016/679, ACTUALIZAT

_____/D.P.L.Giurgiu

Pagina din -

--.--2024

ROMÂNIA



Județul GIURGIU
CONSILIUL LOCAL AL MUNICIPIULUI GIURGIU

HOTĂRÂRE

privind aprobarea excedentului secțiunii de funcționare și excedentului secțiunii de dezvoltare din excedentul bugetului local pe anul 2023, precum și utilizarea excedentului bugetar rezultat la încheierea exercițiului bugetar 2023

CONSILIUL LOCAL AL MUNICIPIULUI GIURGIU
întrunit în ședință extraordinară,

Având în vedere:

- referatul de aprobare a Primarului Municipiului Giurgiu, înregistrat la nr.1.458/08.01.2024;
- raportul de specialitate al Direcției Economice, înregistrat la nr.1.459/08.01.2024;
- avizul comisiei buget-finanțe, administrarea domeniul public și privat;
- prevederile art.13, art.49 și art.58 ale Legii nr.273/2006 privind Finanțele Publice Locale, cu modificările și completările ulterioare și prevederile O.M.F.P. nr.5389/15.12.2023 pentru aprobarea Normelor metodologice privind încheierea exercițiului bugetar al anului 2023, modificat și completat cu Ordinul nr.5426/23.12.2023, pct.5.16 și 5.18 și a Contului de execuție al bugetului local emis de Trezoreria Giurgiu la 29.12.2023, editat și transmis către Primăria Giurgiu în data de 08.01.2024.

În temeiul art.129, alin.(2), lit.,b” și alin.(4), lit.,a” și art.139, alin.(3), lit.,a”, art.196, alin.(1), lit.,a” din Ordonanța de Urgență a Guvernului nr.57/2019 privind Codul Administrativ, cu modificările și completările ulterioare,

HOTĂRĂȘTE:

Art.1. Se aprobă excedentul secțiunii de funcționare în sumă de 1.391.319,85 lei și excedentului secțiunii de dezvoltare în sumă de 3.181.015,77 lei din excedentul bugetului local pe anul 2023, conform Anexă, parte integrantă din prezenta hotărâre.

Art.2. Se aprobă utilizarea excedentului bugetar rezultat la încheierea exercițiului bugetar 2023 în sumă de 28.322.954,05 lei, conform anexei menționată la art.1.

Art.3. Prezenta hotărâre se va comunica Instituției Prefectului - Județul Giurgiu în vederea exercitării controlului cu privire la legalitate, Primarului Municipiului Giurgiu, Direcției Tehnice, Direcției Programe Europene, Direcției de Servicii Publice, Direcției Economice din cadrul Aparatului de specialitate al Primarului Municipiului Giurgiu, Grădiniței cu Program Normal nr.9, Școlii Gimnaziale „Sfinții Martiri Brâncoveni”, Școlii Gimnaziale „Academician Marin Voiculescu” și Liceului Tehnologic „Ion Barbu” pentru ducerea la îndeplinire.

PREȘEDINTE DE ȘEDINȚĂ,

Costache Robert - Andrei

**CONTRASEMNEAZĂ,
SECRETAR GENERAL,**

Bălcău Liliana

**Giurgiu, 09 ianuarie 2024
Nr. 1**

Adoptată cu un număr de 18 voturi pentru, — voturi împotriva și — abțineri,
din totalul de 18 consilieri prezenți

LEI

0	EXPLICAȚII	SUMA	COD/ CAPITOL BUGETAR
			3
A	Excedent secțiunea de funcționare 2023 -diferența dintre veniturile și cheltuielile bugetului local din secțiunea de funcționare 167.646.080,91-166.254.761,06=1.391.319,85 lei	1.391.319,85	
B	Excedent secțiunea de dezvoltare 2023 - diferența dintre veniturile și cheltuielile bugetului local din secțiunea de dezvoltare, 112.916.843,78-109.735.828,01=3.181.015,77 lei	3.181.015,77	
C	+B Excedent an 2023 1.391.319,85+3.181.015,77= 4.572.335,62 lei	4.572.335,62	
D	Excedent an 2022 la 01.01.2023 = 23.750.618,43 lei Plăți din excedent an 2021 în anul 2023 SD: - proiecte FEN = 204.071,99 lei Plăți din excedent an 2022 în anul 2023 SF: - taxă habitat = 60.986 lei Plăți din excedent an 2022 în anul 2023 SD: - proiecte FEN = 20.614.628,01 lei, - iluminat public AFM = 16.206 lei, - chelt. investiții = 2.690.779,74 lei Total plăți din excedent =23.586.671,74 lei Total Excedent 2022 - plăți = 163.946,69 lei	163.946,69	
E	Reântregire excedent an 2022 cu sumele repartizate în 2023 pentru finanțarea cheltuielilor secțiunii de dezvoltare și funcționare OP nr. 1 /29.12.2023 SD = 23.525.685,74 lei OP nr. 1 /29.12.2023 SF = 60.986 lei Total = 23.586.671,74 lei	23.586.671,74	
= D+E	Excedent bugetar an 2022 reântregit	23.750.618,43	
	Excedent bugetar an 2023	28.322.954,05	
	Excedent an 2022 la 01.01.2023 = 23.750.618,43 lei		
	-excedent SF la 29.12.2023 = 1.391.319,85 lei		
	-excedent SD la 29.12.2023 = 3.181.015,77 lei		
	Total = 28.322.954,05 lei		

H	Utilizarea excedentului bugetar al anului 2023, din care cu destinație specială:	28.322.954,05	
	a) Taxă de habitat	79.567,00	70.02/ 20
	b) PROIECTE Fonduri Europene Nerambursabile – prefinanțare - total, din care:	26.929.294,02	
	1. Proiect Fonduri Europene Nerambursabile – prefinanțare aferentă anului 2022 neutilizată în anul 2023:	49.552,32	
	- Proiect Căsuța Fermecată cf. adr. 1427/08.01.2023 a DPE	49.552,32	65.02.58
	2. Proiecte Fonduri Europene Nerambursabile – prefinanțare 2023:	26.879.741,70	
	- Proiect Modernizarea infrastructurii de transport public pe coridorul de mobilitate urbană central al mun. Giurgiu cf. adr. 1427/08.01.2023 a DPE	8.194.370,74	84.02.58
	- Proiect Modernizarea infrastructurii de transport public pe coridorul de mobilitate urbană vestic al mun. Giurgiu cf. adr. 1427/08.01.2023 a DPE	8.036.329,79	84.02.58
	- Proiect Standard de viață mai bun pentru locuitorii din teritoriul SDL Giurgiu cf. adr. 1427/08.01.2023 a DPE	318.766,83	65.02.58
	- Proiect Lucrări de intervenții pentru creșterea performanței energetice Lic. N. Cartoian din mun. Giurgiu cf. adr. 1427/08.01.2023 a DPE	177.864,72	65.02.58
	- Proiect Lucrări de intervenții pentru creșterea performanței energetice Lic. I. Barbu și Șc. Nr. 6 din mun. Giurgiu cf. adr. 1427/08.01.2023 a DPE	1.244,02	65.02.58
	- Proiect Lucrări de intervenții pentru creșterea performanței energetice Șc. Nr. 3 arondată Șc. Gimnaziale Mircea cel Bătrân din mun. Giurgiu cf. adr. 1427/08.01.2023 a DPE	235.996,12	65.02.58
	- Proiect Construirea, renovarea și modernizarea unui Centru comunitar integrat și Amenajare loc de joacă cf. adr. 1427/08.01.2023 a DPE	9.638.021,39	67.02.58
	- Reconstruirea și punerea în valoare a siturilor culturale reprezentative din Euroregiunea Ruse-Giurgiu și integrarea acestuia într-un circuit turistic cf. adr. 1427/08.01.2023 a DPE	161.873,50	67.02.58
	- Proiect Șc. Acad. M.Voiculescu cf. adr. 120148/29.12.2023	35,67	65.02.58
	- Proiect Lic. I. Barbu cf. adr. 120005/29.12.2023	8.674,74	65.02.58
	- Proiect Șc. Sf. Martiri Brâncoveni cf. adr. 120009/29.12.2023	102,92	65.02.58
	- Proiect Grădinița nr. 9 cf. adr. 120012/29.12.2023	28.413,30	65.02.58
	- Proiect PNRR - Renovare energetică a clădirilor rezidențiale multifamiliale cf. adr. 1427/08.01.2023 a DPE	78.047,96	70.02./60,61
	c) Cheltuieli de capital total, din care:	1.314.093,03	

	1. Cheltuieli de capital aferente anului 2022 neutilizat în anul 2023 (adresa nr. 1385/08.01.2024 a Direcției Tehnice)	114.394,37	51.02/71, 65.02/71, 6702/71, 70.02/71, 74.02/71, 81.02/71, 84.02/71, 72
	2. Cheltuieli de capital (adresa nr. 1385/08.01.2024 a Direcției Tehnice)	1.199.698,66	51.02/71, 65.02/71, 6702/71, 70.02/71,72 74.02/71, 81.02/71, 84.02/71, 72

**PRIMAR,
ANGHELESCU ADRIAN**

**DIRECTOR/EXECUTIV,
Ec. CRISTEA IOANA**

**ŞEF SERV. BUGET,
FINANCIAR-CONTABILITATE
Ec. STOICA SIMONA**

PREŞEDINTE ŞEDINŢĂ,