

ROMÂNIA



Județul GIURGIU
CONSILIUL LOCAL AL MUNICIPIULUI GIURGIU

H O T Ă R Ă R E

privind trecerea din domeniul privat al Municipiului Giurgiu în domeniul public al acestuia și includerea în Registrul Local al Spațiilor Verzi a unui teren situat în intravilanul Municipiului Giurgiu, Bulevardul Mihai Viteazu, FN

**CONSILIUL LOCAL AL MUNICIPIULUI GIURGIU
întrunit în ședință ordinară,**

Având în vedere:

- referatul de aprobare al Primarului Municipiului Giurgiu, înregistrat la nr.18.580/20.02.2024;
- raportul de specialitate al Direcției Patrimoniu - Compartimentul Cadastru și Evidență Străzi, înregistrat la nr.18.917/21.02.2024;
- avizul comisiei pentru administrație publică locală, juridic și de disciplină;
- avizul comisiei buget - finanțe, administrarea domeniului public și privat;
- extrasul de carte funciară nr.41849 a localității Giurgiu, având numărul cadastral 41849;
- Hotărârea Consiliului Local al Municipiului Giurgiu nr.273/29.07.2015 privind modificarea și completarea inventarului bunurilor care fac parte din domeniului public al Municipiului Giurgiu, înscrise în Hotărârea Consiliului Local al Municipiului Giurgiu nr.135/26.08.1999 modificată și completată prin Hotărârea Consiliului Local al Municipiului Giurgiu nr.76/16.05.2002 privind însușirea inventarului bunurilor care aparțin domeniului public al Municipiului Giurgiu;
- prevederile art.3 și art.16 din Legea nr.24/2007 privind reglementarea și administrarea spațiilor verzi din intravilanul localităților (republicată), actualizată prin Legea nr.47/2012;
- prevederile art.41, alin.(5¹) din Legea nr.7/1996 a Cadastrului și a Publicității Imobiliare, cu modificările și completările ulterioare;
- prevederile art.7, alin.(2), art.152, alin.(1) și alin.(2) și art.153, alin.(4) din Ordinul nr.600/08.02.2023 al Directorului General al A.N.C.P.I. pentru aprobarea Regulamentului de recepție și înscriere în evidențele de cadastru și carte funciară;
- prevederile art.87, alin.(5), art.129, alin.(2), lit.„c”, art.286, alin.(4), art.287, lit.„b”, art. 289, alin.(5) și alin.(16) și art.296, alin.(2) și (7) din Ordonanța de Urgență a Guvernului nr.57/2019 privind Codul Administrativ, cu modificările și completările ulterioare;
- prevederile art.858, art.859, alin.(2) și art.863, lit.„e” din Legea nr.287/2009, Noul Cod Civil, actualizat.

În temeiul art.129, alin.(1) și (2), lit.„c” și art.139, alin.(2) și art.196, alin.(1), lit.„a” din Ordonanța de Urgență a Guvernului nr.57/2019 privind Codul Administrativ, cu modificările și completările ulterioare,

HOTĂRĂȘTE:

Art.1. Se aprobă trecerea din domeniul privat al Municipiului Giurgiu în domeniul public al acestuia, a terenului intravilan în suprafață de 928,00 mp., situat în intravilanul Municipiului Giurgiu, Bulevardul Mihai Viteazu, FN, adiacent Oficiul Poștal nr.3, județul Giurgiu, înscris în cartea funciară nr.41849 a localității Giurgiu, având numărul cadastral 41849, prezentat în planul de amplasament și delimitare scara 1:500, Anexa 1 și în planul de încadrare în zonă, Anexa 2, care fac parte integrantă din prezenta hotărâre.

Art.2. Terenul menționat la articolul 1 din prezenta hotărâre se declară bun de uz și interes public local al Municipiului Giurgiu.

Art.3. Se aprobă includerea în Registrul Local al Spațiilor Verzi aprobat prin Hotărârea Consiliului Local al Municipiului Giurgiu nr.162/28.04.2017 și actualizat prin Hotărârea Consiliului Local al Municipiului Giurgiu nr.245/27.06.2019 a terenului menționat la articolul 1 din prezenta hotărâre.

Art.4. Anexa 2 - Inventarul domeniului public aprobat prin Hotărârea nr.273/29.07.2015 privind modificarea și completarea inventarului bunurilor care fac parte din domeniului public al Municipiului Giurgiu, înscrise în Hotărârea Consiliului Local al Municipiului Giurgiu nr.135/26.08.1999 modificată și completată prin Hotărârea Consiliului Local al Municipiului Giurgiu nr.76/16.05.2002 privind însușirea inventarului bunurilor care aparțin domeniului public al Municipiului Giurgiu, va fi modificată și completată în mod corespunzător.

Art.5. Datele din evidența financiar contabilă a Municipiului Giurgiu și din Anexa la Hotărârea nr.245/27.06.2019 privind actualizarea Registrului Local al Spațiilor Verzi aprobat prin Hotărârea Consiliului Local al Municipiului Giurgiu nr.162/28.04.2017, vor fi modificate și completate în mod corespunzător.

Art. 6. Prezenta Hotărâre se va comunica Instituției Prefectului – Județul Giurgiu în vederea exercitării controlului cu privire la legalitate, Primarului Municipiului Giurgiu, Direcției Patrimoniu – Compartimentul Cadastru și Evidență Străzi, Direcției Economice din cadrul Aparatului de specialitate al Primarului Municipiului Giurgiu și Direcției Impozite și Taxe Locale Giurgiu.

PREȘEDINTE DE ȘEDINȚĂ,

Mușcalu Ionel

**CONTRASEMNEAZĂ,
SECRETAR GENERAL,**

Băiceanu Liliana

Giurgiu, 29 februarie 2024
Nr. 44

Adoptată cu un număr de 16 voturi pentru, din totalul de 16 consilieri prezenți

PLAN DE AMPLASAMENT SI DELIMITARE A IMOBILULUI
Scara 1:500

Nr. Cadastral	Suprafata masurata a imobilului (mp)	Adresa imobilului
41849	928	Municipiul Giurgiu, Bulevardul Mihai Viteazu, FN, adiacent OP Nr 3, Judet Giurgiu,
Carte Funciara Nr.		Unitatea Administrativ Teritoriala (UAT) Giurgiu

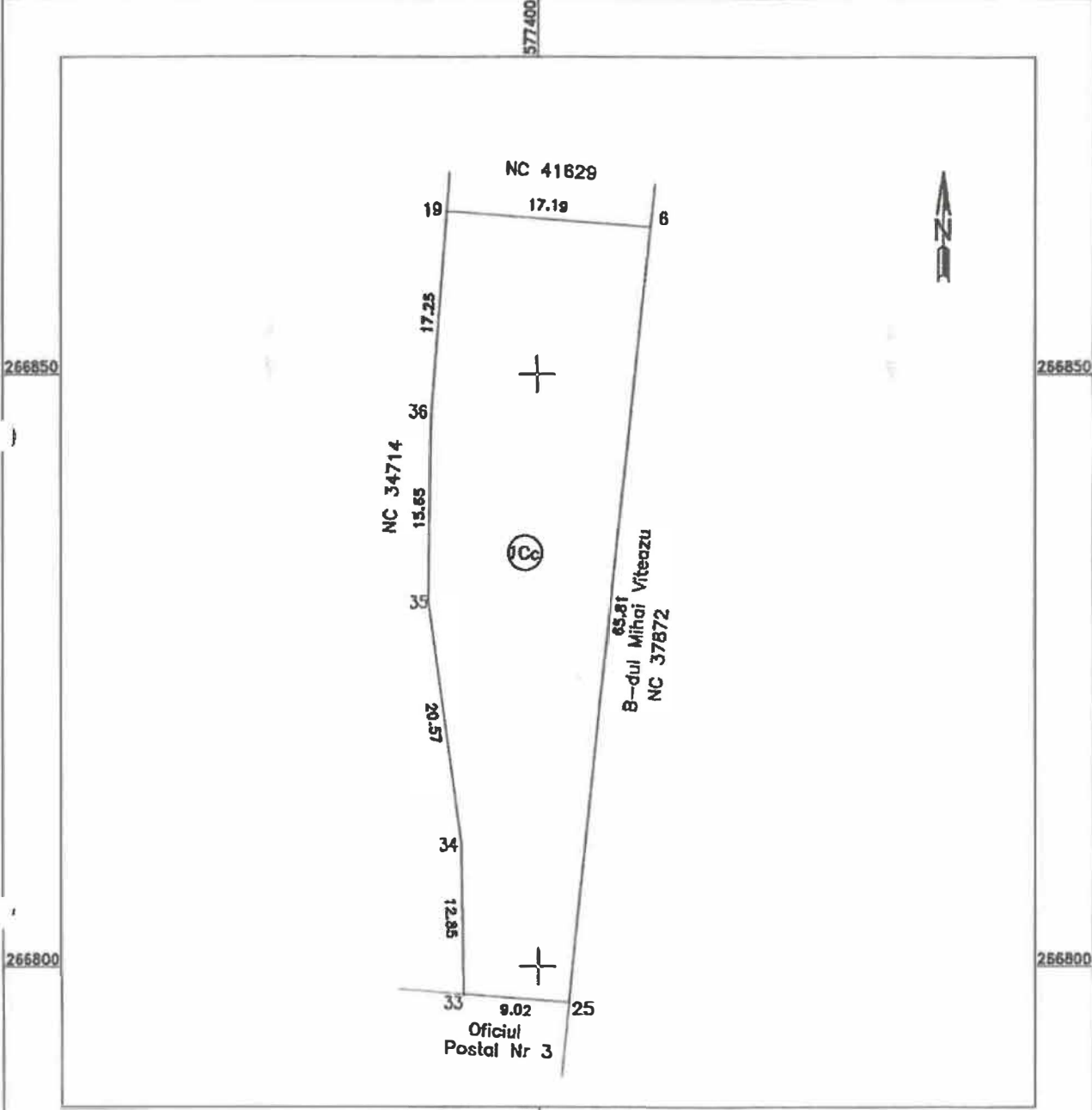

Dorin Cucu

Dorin Cucu
PFA/P: Sing. ANCP/ANCP; Clasa II; Categoria A; 2010-10-27
2017-09-26; RO-B-I Nr. 1210; RO- B-F, Nr. 9212
2021.11.11 14:09:27 +02'00'

A. Date referitoare la teren

Nr. Parcela	Categoria de folosinta	Suprafata (mp)	Mentii
1	Cc	928	Teren nelmpremit
Total		928	

B. Date referitoare la constructii

Cod constr.	Destinatie	Suprafata constructiilor la sol	Mentii



Confirmarea masurarilor la teren, corectitudinea si exactitatea documentelor cadastrale si corespondenta acestora cu realitatea din teren

Confirm introducerea imobilului in baza de date inregistrata la Oficiul cadastral

Inspector: Ionel Calin
Data: 2021.11.15 09:17:50 +02'00'

Stampila BCPI

SEDINTE DE SEDINTA

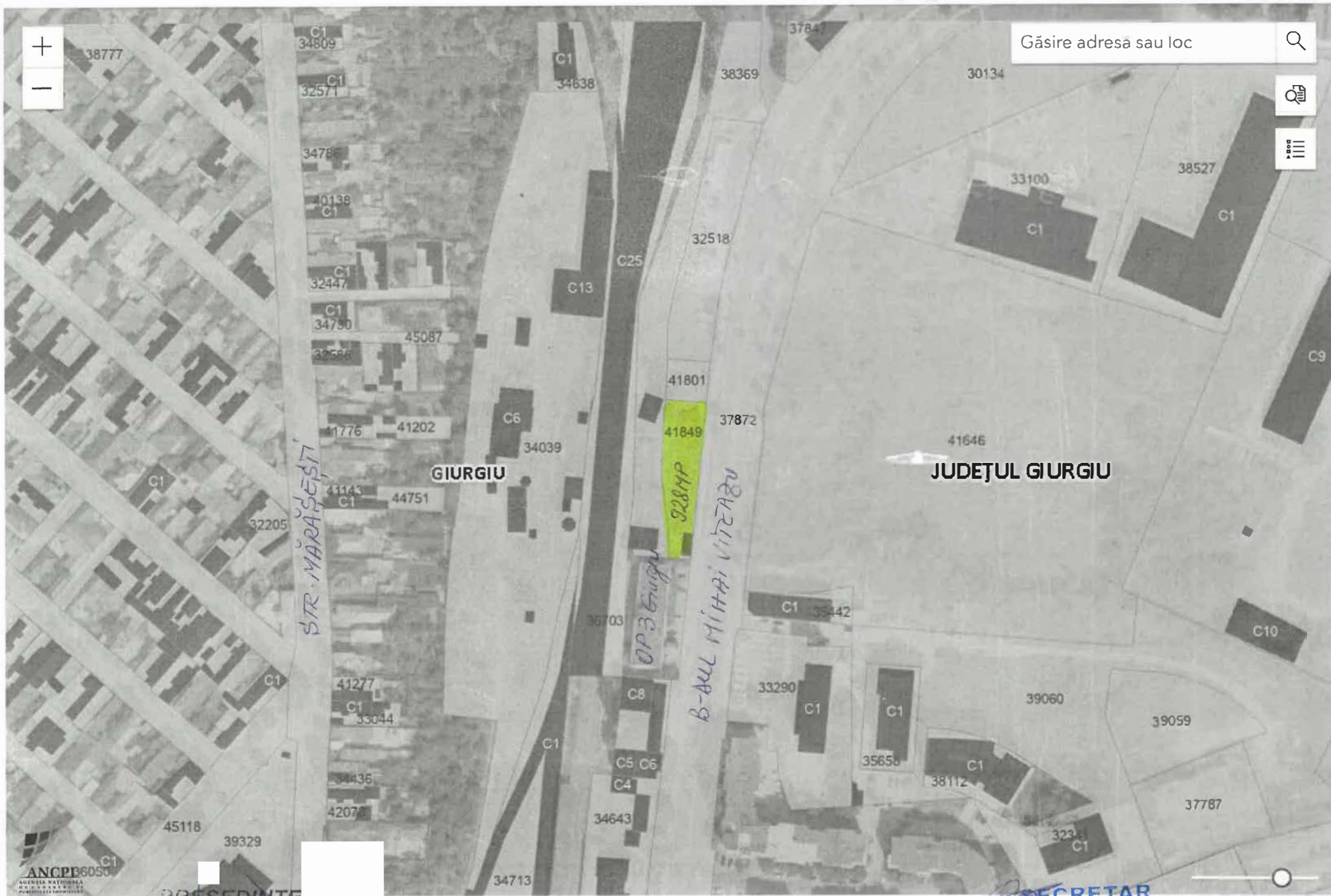

Găsire adresa sau loc



GIURGIU

JUDEȚUL GIURGIU

STR. MĂRĂȘEȘTI

OP. 3 Giurgiu

B-AIL MIHAI VITEAZU

328MP



PREȘEDINTE
DE ȘEDINȚĂ

SECRETAR
GENERAL