

„ REALIZARE CENTRALĂ ELECTRICĂ FOTOVOLTAICĂ  $P_i=3,78\text{MW}$ , STR. PORTULUI NR.1, GIURGIU, JUD. GIURGIU”  
 - conform C.U., Jud. Giurgiu, Municipiu Girugiu, Str. Portului Nr.1, nr. cadastral: 33649.

**P.U.Z. - REALIZARE CENTRALĂ ELECTRICĂ FOTOVOLTAICĂ  $P_i=3,78\text{MW}$**

**FAZA STUDIU DE OPORTUNITATE - ÎNCADRARE ÎN P.U.G și ZONĂ**  
 ADRESA: Jud. Giurgiu, Municipiu Girugiu, Str. Portului Nr.1, nr. cadastral: 33649.  
 BENEFICIAR: S.C. CONSIG S.A.

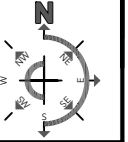

ÎNCADRARE ÎN P.U.G.

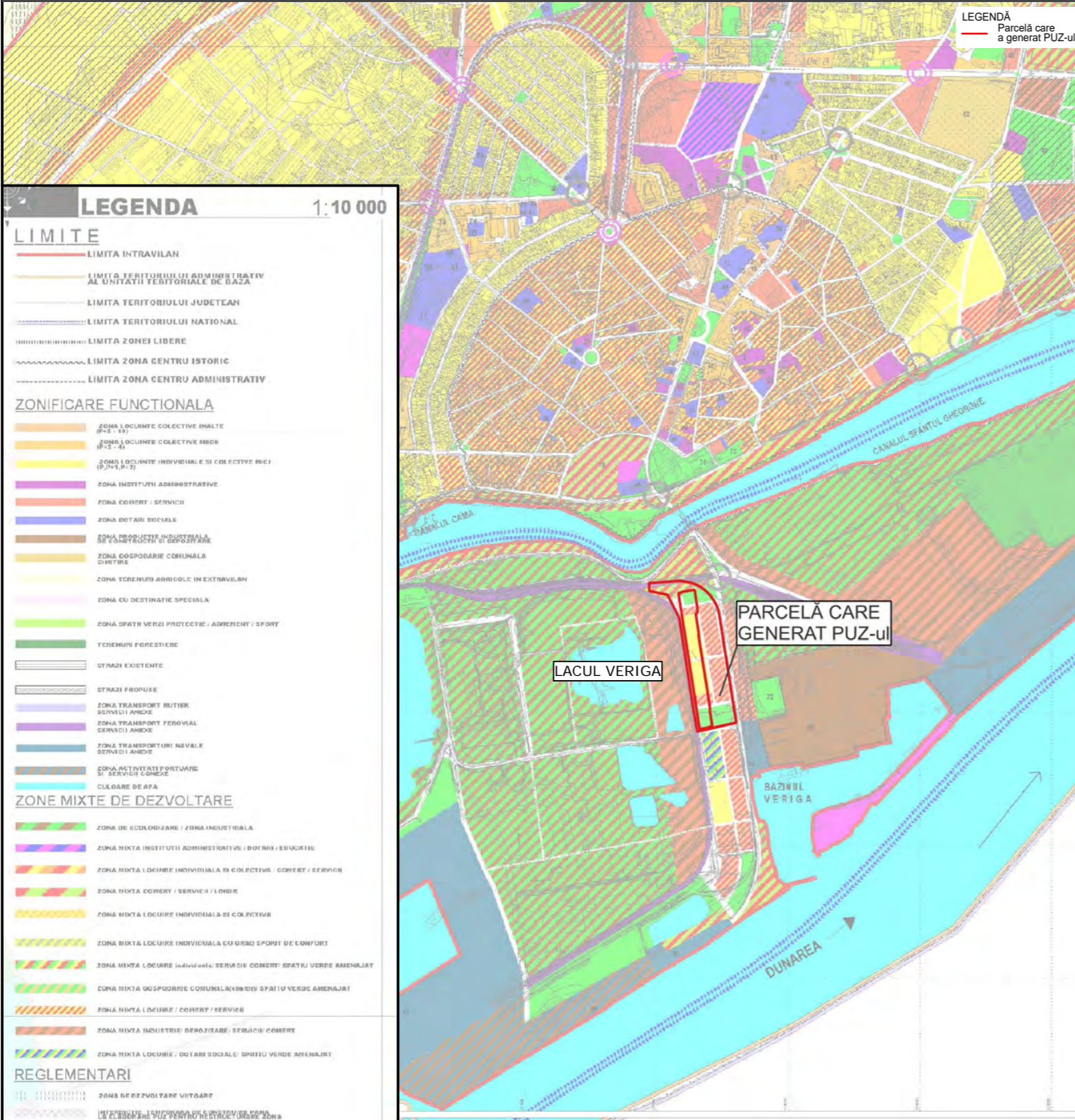

ÎNCADRARE ÎN SATELIT



ÎNCADRARE ÎN ZONĂ

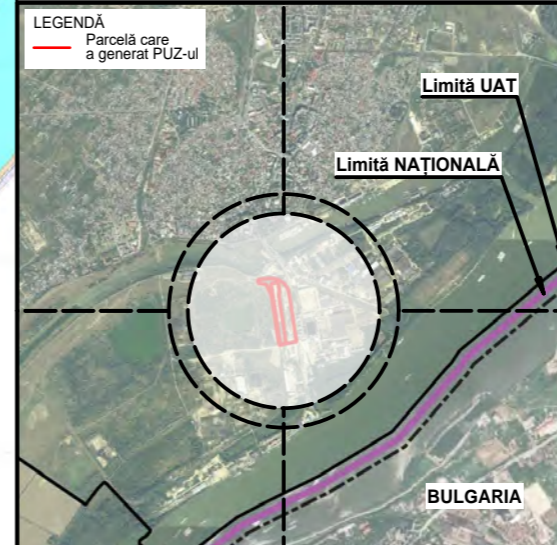

ÎNCADRARE ÎN ANCIPI

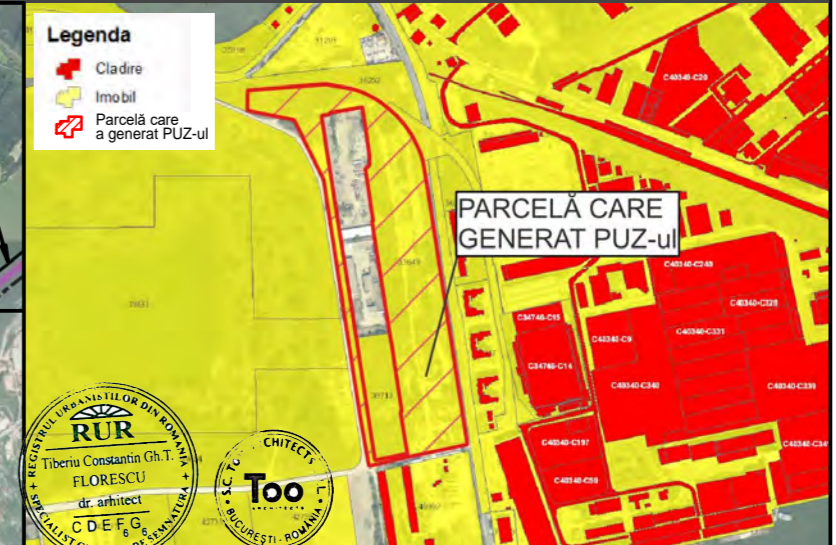

VERIFICATOR/EXPERT	NUME	SEMĂNĂTURĂ	CERINȚĂ	REFERAT/EXPERTIZĂ NR./DATA
NUMELE FIRMEI NUME PRIETANT	<b>Proiectant General: S.C. TOO ARCHITECTS S.R.L.</b> Str. Vasile Conta, nr. 6, Sector 2, București J40/3293/11.03.2009		BENEFICIAR: <b>S.C. CONSIG S.A.</b>	PROIECT nr. 115/2023
 ȘEF PROIECT PROIECTAT DESENAT VERIFICAT	NUME:	SEMĂNĂTURĂ:	SCARA 1:5000	TITLUL PROIECTULUI: „REALIZARE CENTRALĂ ELECTRICĂ FOTOVOLTAICĂ $P_i=3,78\text{MW}$ , STR. PORTULUI NR.1, GIURGIU, JUD. GIURGIU” - conform C.U., Jud. Giurgiu, Municipiu Girugiu, Str. Portului Nr.1, nr. cadastral: 33649.
	prof. dr. arh. TIBERIU FLORESCU	[Signature]	DATA Iunie 2023	TITLUL PLANȘEI: <b>ÎNCADRARE ÎN P.U.G. și ZONĂ</b>
	arh. drd. urb. GEORGE-GABRIEL MARIN stg. urb. arh. ȘTEFAN FLORESCU stg. urb. ELENA GOGEAN stg. urb. ALEXANDRU-GABRIEL MILEA	[Signature]		NR. PLANȘĂ <b>U01</b>
		prof. dr. arh. TIBERIU FLORESCU		SOFT LICENȚAT UTILIZAT: ALLPLAN NEMETSCHek 2018

FORMAT PLANȘĂ - 420 x 297mm (A3)