

ROMÂNIA



Județul GIURGIU
CONSILIUL LOCAL AL MUNICIPIULUI GIURGIU

HOTĂRÂRE

privind aprobarea reglementării situației juridice a unui teren situat în
Municipiul Giurgiu, includerea în nomenclatorul stradal și
atribuirea de denumire

CONSILIUL LOCAL AL MUNICIPIULUI GIURGIU
întrunit în ședință ordinară,

Având în vedere:

- expunerea de motive a Primarului municipiului Giurgiu, înregistrată la nr.312/06.01.2016;
- raportul de specialitate al Direcției Patrimoniu – Compartimentului Patrimoniu, înregistrat la nr.313 / 06.01.2016;
- raportul comisiei pentru administrație publică locală, juridic și de disciplină;
- raportul comisiei de buget – finanțe administrarea domeniului public și privat;
- raportul comisiei de urbanism și amenajarea teritoriului,
- prevederile art.3, alin.(1) din Ordonanța Guvernului nr.63/2002 privind atribuirea sau schimbarea de denumiri, aprobată prin Legea nr.48/2003.

În temeiul art.36, alin.(2), lit.„c”, alin.(5) lit.„d” și art.45, alin.(3) din Legea nr.215/2001, republicată, privind Administrația Publică Locală, cu modificările și completările ulterioare,

HOTĂRĂȘTE:

Art.1. Se constată dreptul de proprietate privată a Municipiului Giurgiu, asupra unui teren situat în Municipiul Giurgiu, în suprafață de 265,00 mp., conform planului de situație prezentat în anexa care fac parte integrantă din prezenta hotărâre.

Art.2. Se aprobă trecerea din domeniul privat în domeniul public al Municipiului Giurgiu a terenului menționat la art.1 din prezenta hotărâre.

Art.3. Se atribuie denumirea de *Intrarea Brândușelor*, arterei de circulație cu intrare din Strada Negru Vodă, având o suprafață de 265,00 mp.

Art.4. Tronsonul de drum prevăzut la art.1 va fi inclus în Nomenclatorul stradal și se vor monta plăcuțe indicatoare cu denumirea acesteia.

Art.5. Prezenta hotărâre se va comunica Instituției Prefectului - Județul Giurgiu, Primarului municipiului Giurgiu, Direcției Patrimoniu – Compartimentului Cadastru și Evidență Străzi, Direcției Economice, Serviciului Autorizații și Documentații de Urbanism din cadrul Aparatului de specialitate al Primarului municipiului Giurgiu, Poliției municipiului Giurgiu, Direcției Poliției Locale Giurgiu, Direcției de Evidență a Persoanelor Giurgiu și societății Giurgiu Servicii Locale S.A.

PREȘEDINTE DE ȘEDINȚĂ,

Oprișan Gigi



CONTRASEMNEAZĂ,
SECRETAR,

Roșu Petre

Giurgiu, **15 ianuarie 2016**
Nr. **9**

Adoptată cu un număr de 21 voturi pentru, din totalul de 21 consilieri prezenți

EXPUNERE DE MOTIVE

Având în vedere necesitatea reglementării situației juridice a unui teren , precum și denumirea unei artere de circulație din municipiul Giurgiu , în suprafață de 163 mp, cu intrare din Strada Negru Vodă, cât și includerea acestuia în nomenclatorul stradal, propun inițierea unui Proiect de Hotărâre cu următoarea titulatură:

„Proiect de hotărâre privind aprobarea reglementării situației juridice a unui teren situat în municipiul Giurgiu, includerea în nomenclatorul stradal și atribuirea de denumire ”

Directia Patrimoniu prin Compartiment Patrimoniu va întocmi raportul de specialitate pe care îl va susține în fața comisiei pentru administrație publică locală, juridic și de disciplină, comisiei de buget – finanțe administrarea domeniului public și privat, comisiei de urbanism și amenajarea teritoriului, și în fața consiliului local pentru aprobare.

PRIMAR,

BARBU NICOLAE

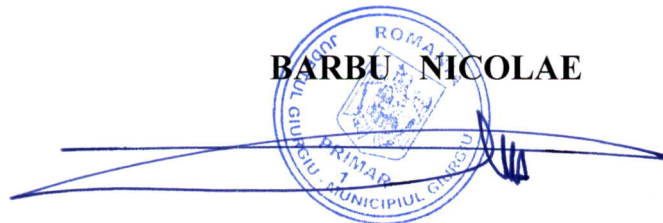
The image shows a circular official stamp in blue ink. The text around the perimeter of the stamp reads "ROMANIA" at the top, "GIURGIU" on the left, "PRIMAR" at the bottom, and "MUNICIPIUL GIURGIU" on the right. In the center of the stamp is a small emblem. Overlaid on the stamp is a blue ink signature, which appears to be "Barbu Nicolae".

TITLUL nr. 9 / 15.01. 2016.

PLAN DE SITUATIE
SCARA 1: 500

AMPLASAMENT:
MUN. GIURGIU, STR. NEGRU VODA,
JUD. GIURGIU

PROPRIETAR:
MUNICIPIUL GIURGIU

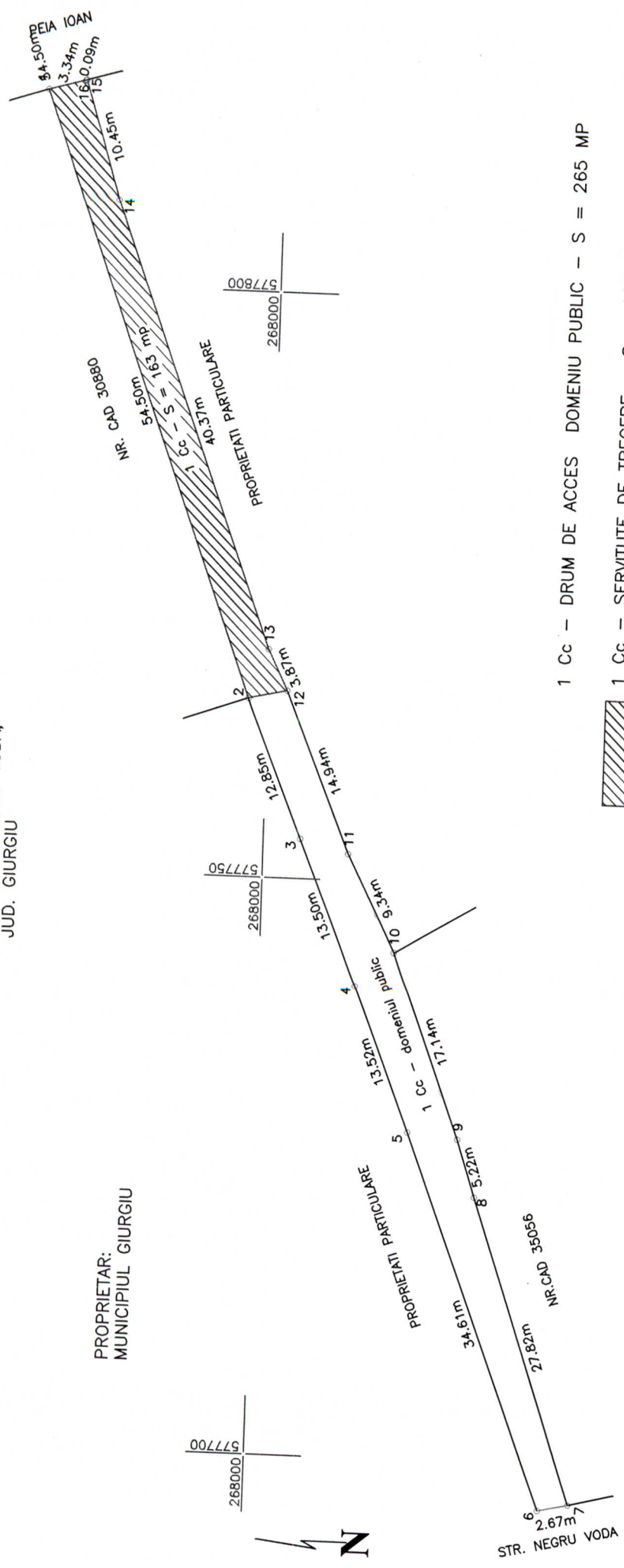

- 1 Cc - DRUM DE ACCES DOMENIU PUBLIC - S = 265 MP
- 1 Cc - SERVITUTE DE TRECERE - S = 163 MP



Sistem de proiectie: STEREO '70
Data: Decembrie 2015



Executant,
Ing. BALAN PETRE
Semnatura si stampila

SECRET