

ROMÂNIA



Județul GIURGIU
CONSILIUL LOCAL AL MUNICIPIULUI GIURGIU

HOTĂRÂRE

privind aprobarea depunerii cererii de finanțare pentru obiectivul de investiții „Reabilitarea termică a 10 blocuri de locuințe din Municipiul Giurgiu - Zona Centru și Alexandriei” și a cheltuielilor aferente implementării proiectului – POR 3.1.A SUERD

CONSILIUL LOCAL AL MUNICIPIULUI GIURGIU

întrunit în ședință extraordinară,

Având în vedere:

- expunerea de motive a Primarului municipiului Giurgiu, înregistrată la nr.30.070/09.07.2018;
- raportul de specialitate al Direcției Programe Europene, înregistrat la nr.30.072/09.07.2018;
- raportul comisiei pentru administrație publică locală, juridic și de disciplină;
- raportul comisiei buget – finanțe, administrarea domeniului public și privat;
- prevederile Legii nr.273/2006 privind Finanțele Publice Locale, cu modificările și completările ulterioare, obligațiile Municipiului Giurgiu, membru în Convenția Primarilor, asumate prin aprobarea la nivel local a Planului de Acțiune pentru Energie Durabilă, Programul Operațional Regional 2014-2020 – Axa prioritară 3 - Sprijinirea tranziției către o economie cu emisii scăzute de carbon, Prioritatea de investiții 3.1 - Sprijinirea eficienței energetice, a gestionării inteligente a energiei și a utilizării energiei din surse regenerabile în infrastructurile publice, inclusiv în clădirile publice, și în sectorul locuințelor, Operațiunea A - Clădiri Rezidențiale, SUERD și ale Ordonanței de Urgență a Guvernului nr.18/2009 privind creșterea performanței energetice a blocurilor de locuințe și solicitările asociațiilor de proprietari privind participarea la programele de reabilitare termică a locuințelor din blocurile de apartamente.

În temeiul art.36, alin.(2), lit.„b” și alin.(4), lit.„d” și art.45 din Legea nr.215/2001 republicată, privind Administrația Publică Locală, cu modificările și completările ulterioare,

HOTĂRĂȘTE:

Art.1. Se aprobă depunerea cererii de finanțare pentru obiectivul de investiții „Reabilitarea termică a 10 blocuri de locuințe din municipiul Giurgiu - Zona Centru și Alexandriei”, în vederea finanțării acesteia în cadrul Programului Operațional Regional 2014-2020, Axa prioritară 3, Prioritatea de investiții 3.1., Operațiunea A – Clădiri Rezidențiale, SUERD.

Art.2. Valoarea totală a proiectului (cererii de finanțare) „Reabilitarea termică a 10 blocuri de locuințe din municipiul Giurgiu - Zona Centru și Alexandriei”, în cuantum de 5.401.847,57 lei, (inclusiv TVA), din care valoare totală eligibilă 5.221.823,08 lei și valoare totală neeligibilă de 180.024,49 lei, conform buget proiect, anexă care face parte integrantă din prezenta hotărâre.

Art.3. Finanțarea nerambursabilă acordată prin F.E.D.R și Bugetul de Stat, reprezentând 60% din total cheltuieli eligibile, în valoare de 3.133.093,85 lei, inclusiv TVA.

Art.4. Cofinanțarea Beneficiarului (UAT Municipiul Giurgiu+Asociațiile de Proprietari) pentru proiectul „Reabilitarea termică a 10 blocuri de locuințe din municipiul Giurgiu - Zona Centru și Alexandriei”, reprezentând achitarea tuturor cheltuielilor neeligibile ale proiectului, cât și contribuția de 40 % din valoarea eligibilă a proiectului, în cuantum de 2.268.753,72 lei, inclusiv TVA.

Art.5. Contribuția Asociațiilor de Proprietari la cheltuielile eligibile în cuantum de 1.162.049,91 lei, (inclusiv TVA), reprezentând 25% din valoarea cheltuielilor eligibile aferente C+M+E corespunzătoare apartamentelor cu destinație locuință, aflate în proprietatea persoanelor fizice.

Sumele vor fi suportate din Bugetul Local.

Art.6. Contribuția Asociațiilor de Proprietari la cheltuielile neeligibile în cuantum 36.304,25 lei (inclusiv TVA), reprezentând, după caz:

-25% din valoarea cheltuielilor neeligibile aferente C+M+E corespunzătoare apartamentelor cu destinație locuință, aflate în proprietatea persoanelor fizice,

-100% din valoarea cheltuielilor aferente C+M+E corespunzătoare apartamentelor cu destinație locuință, aflate în proprietatea persoanelor juridice, a Solicitantului sau a autorităților și instituțiilor publice

-100% din valoarea cheltuielilor aferente C+M+E corespunzătoare apartamentelor cu destinație de spații comerciale sau spații cu altă destinație decât cea de locuință, aflate în proprietatea persoanelor fizice, a persoanelor juridice, a Solicitantului sau a autorităților și instituțiilor publice

Art.7. UAT Municipiul Giurgiu acordă ajutor de natură socială pentru finanțarea lucrărilor de reabilitare termică a blocurilor de locuințe, în limita fondurilor aprobate anual cu această destinație în bugetul Municipiului Giurgiu pentru anumite categorii de proprietari, iar cota de participare pentru aceste categorii este de 5% din valoarea cheltuielilor eligibile + neeligibile aferente C+M+E.

Suma care nu va mai fi recuperată de la Asociația de Proprietari este în valoare de 359.383,22 lei, inclusiv TVA și va fi suportată din bugetul local.

Art.8. Mecanismul de recuperare a cheltuielilor eligibile și neeligibile ce revin asociației de proprietari, se va face prin achitarea unei taxe de reabilitare pe o perioadă maximă de 7 ani, lunar, începând cu luna următoare transmiterii de către proiectant a sumelor stabilite pentru fiecare apartament.

Art.9. Prezenta hotărâre se va comunica Instituției Prefectului – Județul Giurgiu, în vederea exercitării controlului cu privire la legalitate, Primarului Municipiului Giurgiu, Direcției Programe Europene din cadrul Aparatului de specialitate al Primarului municipiului Giurgiu și Asociațiilor de Proprietari.

PREȘEDINTE DE ȘEDINȚĂ,

Neacșu Lucian



Giurgiu, 13 iulie 2018
Nr. 279

**CONTRASEMNEAZĂ,
SECRETAR,**

Băiceanu Liliana

Adoptată cu un număr de 14 voturi pentru, din totalul de 14 consilieri prezenți

EXPUNERE DE MOTIVE

În vederea contractării de fonduri europene nerambursabile prin Programul Operațional Regional 2014-2020 – Axa prioritară 3 - Sprijinirea tranziției către o economie cu emisii scăzute de carbon, Prioritatea de investiții 3.1 - Sprijinirea eficienței energetice, a gestionării inteligente a energiei și a utilizării energiei din surse regenerabile în infrastructurile publice, inclusiv în clădirile publice, și în sectorul locuințelor, Operațiunea A - Clădiri rezidențiale, SUERD, propun inițierea unui proiect de hotărâre cu următoarea titlatură:

Hotărâre privind aprobarea depunerii cererii de finanțare pentru obiectivul de investiții "Reabilitarea termică a 10 blocuri de locuințe din municipiul Giurgiu - Zona Centru si Alexandriei" și a cheltuielilor aferente implementării proiectului - POR 3.1.A SUERD

Direcția Programe Europene va întocmi raportul de specialitate, va redacta proiectul de hotărâre și le va prezenta spre avizare Comisiei pentru Administrație Publică Locală, juridic și de disciplină și Comisiei buget – finanțe, administrarea domeniului public și privat.

PRIMAR

BARBU Nicolae





RAPORT DE SPECIALITATE

I. TEMEIUL DE FAPT

Prin Expunerea de motive nr. 30070 /09.07.2018, Primarul Municipiului Giurgiu a inițiat proiectul de hotărâre privind aprobarea depunerii cererii de finanțare pentru obiectivul de investiții "**Reabilitarea termică a 10 blocuri de locuințe din municipiul Giurgiu - Zona Centru si Alexandriei**" și a cheltuielilor aferente implementării proiectului - POR 3.1.A SUERD, în vederea dezbaterii și aprobării sale în ședința Consiliului Local al municipiului Giurgiu.

II. TEMEIUL DE DREPT

Conform art. 44 din Legea nr. 215/2001 modificată, privind administrația publică locală Direcția Programe Europene/Serviciul Proiecte și Relații Externe, în calitate de compartiment de resort, a analizat și elaborat prezentul raport în termenul prevăzut de lege.

III. ARGUMENTE DE OPORTUNITATE

În vederea accesării de fonduri nerambursabile, Primăria municipiului Giurgiu va depune cererea de finanțare prin Programul Operațional Regional 2014-2020, Axa prioritară 3 - Sprijinirea tranziției către o economie cu emisii scăzute de carbon, Prioritatea de investiții 3.1 - Sprijinirea eficienței energetice, a gestionării inteligente a energiei și a utilizării energiei din surse regenerabile în infrastructurile publice, inclusiv în clădirile publice, și în sectorul locuințelor, Operațiunea A - Clădiri rezidențiale, SUERD în cadrul Apelului de Proiecte cu titlul POR/2017/3/3.1/A/SUERD/1.

Proiectul "**Reabilitarea termică a 10 blocuri de locuințe din municipiul Giurgiu - Zona Centru si Alexandriei**" vizează reabilitarea termică a 10 blocuri (321 apartamente) din municipiul Giurgiu și anume:

- Blocul nr. A8 - Aleea Alexandriei, Sc. A;
- Blocul nr. B2 - Aleea Alexandriei, Sc A, B, C;
- Blocul nr. G1 - Aleea Alexandriei, Sc A;
- Blocul nr. MUV 3 - Str. Vlad Țepeș, Sc. A;
- Blocul nr. 1/1B - Str. N. Gogol, Sc. A;
- Blocul nr. 3/1B - Str.N. Gogol, Sc. A;
- Blocul nr. 45 - Str. Episcopiei, Sc. A, B,C;

- Blocul 32 Port - Str. Episcopiei, Sc. A, B,C;
- Blocul 32 Piață - Str. Piața 1848, Sc. A, B;
- Blocul 5 - Str. Mareșal Foch, Sc. A.

Creșterea eficienței energetice în clădirile rezidențiale se va realiza prin următoarele activități, conform Ghidului Solicitantului, Condiții Specifice de Accesare a Fondurilor în cadrul Axei prioritare 3, Prioritatea de investiții 3.1, Operațiunea A-Clădiri rezidențiale, SUERD în cadrul Programului Operațional Regional (POR) 2014-2020:

- îmbunătățirea izolației termice și hidroizolare anvelopei clădirii (pereți exteriori, ferestre, tâmplărie, planșeu superior, planșeu peste subsol), șarpantelor;
- înlocuirea corpurilor de iluminat fluorescent și incandescent din spațiile comune cu corpuri de iluminat cu eficiență energetică ridicată și durată mare de viață;
- implementarea sistemelor de management al funcționării consumurilor energetice: achiziționarea și instalarea sistemelor inteligente pentru promovarea și gestionarea energiei electrice;
- orice alte activități care conduc la îndeplinirea realizării obiectivelor proiectului

Valoarea totală a proiectului (cererii de finanțare "*Reabilitarea termică a 10 blocuri de locuințe din municipiul Giurgiu - Zona Centru si Alexandriei*"), în cuantum de **5.401.847,57 lei** (inclusiv TVA), din care valoare totală eligibilă **5.221.823,08 lei** și valoare totală neeligibilă de **180.024,49 lei**, conform buget proiect, anexă care face parte integrantă din prezenta hotărâre.

Finanțarea nerambursabilă acordată prin F.E.D.R și Bugetul de Stat, reprezentând 60% din total cheltuieli eligibile, în valoare de **3.133.093,85 lei, inclusiv TVA.**

Cofinanțarea Beneficiarului (UAT Municipiul Giurgiu + Asociațiile de Proprietari) pentru proiectul "*Reabilitarea termică a 10 blocuri de locuințe din municipiul Giurgiu - Zona Centru si Alexandriei*", reprezentând achitarea tuturor cheltuielilor neeligibile ale proiectului, cât și contribuția de 40 % din valoarea eligibilă a proiectului, în cuantum de 2.268.753,72 lei, inclusiv TVA.

Contribuția Asociațiilor de Proprietari la cheltuielile eligibile în cuantum de **1.162.049,91 lei** reprezentând 25% din valoarea cheltuielilor eligibile aferente C+M+E corespunzătoare apartamentelor cu destinație locuință, aflate în proprietatea persoanelor fizice. Sumele vor fi suportate din bugetul local.

Contribuția asociației de proprietari la cheltuielile neeligibile în cuantum **36.304,25 lei (inclusiv TVA)**, reprezentând, după caz,

- 25% din valoarea cheltuielilor neeligibile aferente C+M+E corespunzătoare apartamentelor cu destinație locuință, aflate în proprietatea persoanelor fizice,
- 100% din valoarea cheltuielilor aferente C+M+E corespunzătoare apartamentelor cu destinație locuință, aflate în proprietatea persoanelor juridice, a Solicitantului sau a autorităților și instituțiilor publice
- 100% din valoarea cheltuielilor aferente C+M+E corespunzătoare apartamentelor cu destinație de spații comerciale sau spații cu altă destinație decât cea de locuință, aflate în proprietatea persoanelor fizice, a persoanelor juridice, a Solicitantului sau a autorităților și instituțiilor publice

UAT Municipiul Giurgiu acordă ajutor de natură socială pentru finanțarea lucrărilor de reabilitare termică a blocurilor de locuințe, în limita fondurilor aprobate anual cu această destinație în bugetul municipiului Giurgiu pentru anumite categorii de proprietari, iar cota de participare pentru aceste categorii este de 5% din valoarea cheltuielilor eligibile + neeligibile aferente C+M+E.

Suma care nu va mai fi recuperată de la Asociația de Proprietari este în valoare de **359.383,22 lei (inclusiv TVA)** și va fi suportată din bugetul local.

Față de cele prezentate, vă rugăm să aprobați depunerea cererii de finanțare pentru obiectivul de investiții: **"Reabilitarea termică a 10 blocuri de locuințe din municipiul Giurgiu - Zona Centru și Alexandriei"** și a cheltuielilor aferente implementării proiectului;

În acest scop, propunem spre dezbatere și aprobare Consiliului Local al municipiului Giurgiu proiectul de hotărâre anexat.

IV. REGLEMENTĂRI LEGALE INCIDENTE

Proiectul de hotărâre are ca temei special de drept Programul Operațional Regional 2014-2020, (POR), Axa prioritară 3 - Sprijinirea tranziției către o economie cu emisii scăzute de carbon, Prioritatea de investiții 3.1 - Sprijinirea eficienței energetice, a gestionării inteligente a energiei și a utilizării energiei din surse regenerabile în infrastructurile publice, inclusiv în clădirile publice, și în sectorul locuințelor, Operațiunea A - Clădiri Rezidențiale, SUERD.

IV. CONCLUZII ȘI PROPUNERI

Proiectul de hotărâre întrunește condițiile legale și de oportunitate și, propunem dezbaterea și aprobarea sa în ședința Consiliului local.

**Director executiv,
MECA Ianca**



**Consilier,
MIHĂILĂ Mihaela**



ANEXĂ LA HCLM 279/13.07.2018

5. BUGETUL CERERII DE FINANTARE

BUGETUL CERERII DE FINANTARE

Nr. crt	Denumirea capitolelor și subcapitolelor	Cheltuieli eligibile		TOTAL ELIGIBIL	Cheltuieli neeligibile		TOTAL NEELIGIBIL	TOTAL	Categoriile SMIS	Subcategoriile SMIS
		Baza	TVA eligibilă		Baza	TVA ne-eligibilă				
7	2	3	4	5=3+4	6	7	8=6+7	9=5+8		
1 CAPITOL 1 Cheltuieli pentru obținerea și amenajarea terenului										
1.1	Amenajarea terenului	0,00	0,00	0,00	0,00	0,00	0,00	0,00	12	38
1.2	Amenajări pentru protecția mediului și achizirea la starea naturală	95.680,47	18.179,29	113.859,76	1.389,96	264,09	1.654,05	115.513,81	12	39
TOTAL CAPITOL 1		95.680,47	18.179,29	113.859,76	1.389,96	264,09	1.654,05	115.513,81		
2 CAPITOL 2 Cheltuieli și asigurarea utilitatilor necesare obiectivului										
2.1	Cheltuieli pentru asigurarea utilitatilor necesare obiectivului	0,00	0,00	0,00	0,00	0,00	0,00	0,00	13	40
TOTAL CAPITOL 2		0,00	0,00	0,00	0,00	0,00	0,00	0,00		
3 CAPITOL 3 Cheltuieli pentru proiectare și asistență tehnică										
3.1	Studii de teren	0,00	0,00	0,00	0,00	0,00	0,00	0,00	14	42
3.2	Obținerea de vizite, acordări și autorizații	0,00	0,00	0,00	0,00	0,00	0,00	0,00	14	43
3.3	Proiectare și inginerie	209.500,00	39.803,00	249.303,00	0,00	0,00	0,00	249.303,00	14	44
3.4	Consultanță	91.000,00	17.290,00	108.290,00	0,00	0,00	0,00	108.290,00	14	45
3.5	Asistență tehnică	69.250,00	13.137,50	82.407,50	29.250,00	5.557,50	34.807,50	117.215,00	14	46
TOTAL CAPITOL 3		369.750,00	70.232,50	440.002,50	29.250,00	5.557,50	34.807,50	474.810,00		
4 CAPITOLUL 4 Cheltuieli pentru investiții de bază										
4.1	Construcții și instalații	3.267.103,16	620.749,60	3.887.852,76	115.464,43	21.938,24	137.402,67	4.025.255,43	15	53
4.2	Dobori (se include utilajele, echipamentele tehnologice și funcționale cu și fără motor), dotări, active necorporabile	0,00	0,00	0,00	0,00	0,00	0,00	0,00	15	54
4.3	Construcții, instalații și dotări aferente malurilor conectate	467.151,47	88.758,78	555.910,25	4.355,12	827,47	5.182,59	561.092,84	15	56
TOTAL CAPITOL 4		3.734.254,63	709.508,38	4.443.763,01	119.819,55	22.765,71	142.585,26	4.586.348,27		
5 CAPITOLUL 5 Alte cheltuieli										
5.1	Organizare de șantier	17.414,78	3.308,81	20.723,59	234,62	48,38	303,00	21.026,59	16	
5.1.1	Locuri de construcție și instalații aferente organizării de șantier	17.414,78	3.308,81	20.723,59	234,62	48,38	303,00	21.026,59	16	57
5.1.2	Cheltuieli conex organizării de șantier	0,00	0,00	0,00	0,00	0,00	0,00	0,00	16	58
5.2	Comisioane, costuri, taxe	43.656,95	0,00	43.656,95	0,00	0,00	0,00	43.656,95	17	59
5.3	Cheltuieli diverse și neprevăzute	58.700,23	11.133,04	69.833,27	566,95	107,72	674,67	70.527,94	18	60
TOTAL CAPITOL 5		119.771,96	14.441,85	134.233,81	821,57	156,10	977,67	135.211,48		
6 CAPITOLUL 6 Cheltuieli de informare și publicitate										
6.1	Cheltuieli de informare și publicitate pentru proiect, care rezultă din obligațiile beneficiarului	33.600,00	6.384,00	39.984,00	0,00	0,00	0,00	39.984,00	8	17
TOTAL CAPITOL 6		33.600,00	6.384,00	39.984,00	0,00	0,00	0,00	39.984,00		
7 CAPITOLUL 7 Cheltuieli cu auditul pentru proiect										
7.1	Cheltuieli cu auditul pentru proiect	42.000,00	7.980,00	49.980,00	0,00	0,00	0,00	49.980,00	7	15
TOTAL CAPITOL 7		42.000,00	7.980,00	49.980,00	0,00	0,00	0,00	49.980,00		
TOTAL GENERAL		4.395.057,06	826.766,02	5.221.823,08	151.281,08	28.743,41	180.024,49	5.401.847,57		
din care:										
C+M		3.847.349,88	730.996,48	4.578.346,36	121.464,13	23.078,18	144.542,31	4.722.888,67		

5. BUGETUL CERERII DE FINANTARE

SURSE DE FINANTARE A PROIECTULUI

SURSE DE FINANTARE	
I	Valoarea totală a cererii de finanțare, din care :
a.	180.024,49
b.	5.221.823,08
II	Contribuția proprie, din care :
a.	2.088,729,23
b.	180.024,49
III	ASISTENȚĂ FINANCIARĂ NERAMBURSABILĂ SOLICITATĂ
	3.133,093,85
	Corect

Nr. crt.	Denumirea capitolelor și subcapitolelor	Baza		TVA eligibilă	TOTAL	Baza	TVA ne-eligibilă	TOTAL	TOTAL
		j	k						
1	Cheltuieli aferente măsurilor din categoria I	3.267,103,16	620,749,60	3.887,852,76	3.887,852,76	115,464,43	21,938,24	137,402,67	4.025,255,43
2	Cheltuieli aferente măsurilor din categoria II (măsuri conexe)	467,151,47	88,758,78	555,910,25	555,910,25	0,00	0,00	0,00	555,910,25
3	TOTAL cheltuieli măsurii din categoria I și II	3.734,254,63	709,508,38	4.443,763,01	4.443,763,01	0,00	0,00	0,00	4.443,763,01
4	Cheltuieli aferente C-M+E	3.906,050,11	742,149,52	4.648,199,63	4.648,199,63	122,031,08	23,185,91	145,216,99	4.793,416,62
5	Limitare de 15% din valoarea eligibilă a cheltuielilor aferente cap. 1, cap. 2, cap. 4(1, 4.2), cap. 5 (5.1.1)	507,029,76	96,335,65	603,365,42	603,365,42				
6	Valoare Maximă acceptată pentru Cheltuielile aferente măsurilor conexe II (inclusiv TVA)	603,365,42			DA				
7	Cheltuieli aferente strategiei (parte din Cap. 3.4)	0,00	0,00	0,00	0,00	0,00	0,00	0,00	0,00
8	Alte cheltuieli în afara de C+M+E (din DEVIZ)	413,406,95	70,252,50	483,659,45	483,659,45	29,250,00	5,557,50	34,807,50	518,466,95
	Alte cheltuieli din buget neincluse în DEVIZ	75,600,00	14,364,00	89,964,00	89,964,00	0,00	0,00	0,00	89,964,00

5. BUGETUL CERERII DE FINANTARE

BUGETUL COMPONENTEI 1

Nr. crt	Denumirea capitolelor și subcapitolelor	Cheltuieli eligibile		TOTAL ELIGIBIL	Cheltuieli neeligibile		TOTAL NEELIGIBIL	TOTAL
f	2	Baza	TVA eligibilă	5=3+4	Baza	TVA ne-eligibilă	8=6+7	9=5+8
1	CAPITOL 1 Cheltuieli pentru obținerea și amenajarea terenului			0,00			0,00	0,00
1.1	Amenajarea terenului	11.377,24	2.161,68	13.538,92			0,00	13.538,92
1.2	Amenajări pentru protecția mediului și adăucerea la starea inițială	11.377,24	2.161,68	13.538,92	0,00	0,00	0,00	13.538,92
	TOTAL CAPITOL 1				0,00	0,00	0,00	0,00
2	CAPITOL 2 Cheltuieli și asigurarea utilităților necesare obiectivului			0,00			0,00	0,00
2.1	Cheltuieli pentru asigurarea utilităților necesare obiectivului	0,00	0,00	0,00	0,00	0,00	0,00	0,00
	TOTAL CAPITOL 2				0,00	0,00	0,00	0,00
3	CAPITOL 3 Cheltuieli pentru proiectare și asistență tehnică			0,00			0,00	0,00
3.1	Studii de teren			0,00			0,00	0,00
3.2	Obținerea de avize, acorduri și autorizații	16.575,00	3.149,25	19.724,25			0,00	19.724,25
3.3	Proiectare și inginerie	6.600,00	1.254,00	7.854,00			0,00	7.854,00
3.4	Consultanță	5.250,00	997,50	6.247,50	4.600,00	874,00	5.474,00	11.721,50
3.5	Asistență tehnică	28.425,00	5.400,75	33.825,75	4.600,00	874,00	5.474,00	39.299,75
	TOTAL CAPITOL 3				4.600,00	874,00	5.474,00	5.474,00
4	CAPITOLUL 4 Cheltuieli pentru investiția de bază			296.418,34	4.322,12	821,20	5.143,32	301.561,66
4.1	Construcții și instalații	249.091,04	47.327,30	296.418,34			0,00	296.418,34
4.2	Debiti (ne incluzând echipamente tehnologice și funcționale cu și fără montaj, deținute, active necorporabile)			0,00			0,00	0,00
4.3	Construcții, instalații și dotări aferente mărilor comune	36.149,54	6.808,41	45.017,95			0,00	45.017,95
	TOTAL CAPITOL 4	285.240,58	54.135,71	339.376,29	4.322,12	821,20	5.143,32	344.519,61
5	CAPITOLUL 5 Alte cheltuieli			2.102,66	0,00	0,00	0,00	2.102,66
5.1	Organizare de șantier	1.766,94	335,72	2.102,66			0,00	2.102,66
5.1.1	Lucrări de construcții și instalații aferente organizării de șantier	1.766,94	335,72	2.102,66			0,00	2.102,66
5.1.2	Cheltuieli conex organizării de șantier			0,00			0,00	0,00
5.2	Comisioane, coste, taxe	3.329,77		3.329,77			0,00	3.329,77
5.3	Cheltuieli diverse și neprevăzute	4.514,10	857,68	5.371,78			0,00	5.371,78
	TOTAL CAPITOL 5	9.610,81	1.193,40	10.804,21	0,00	0,00	0,00	10.804,21
6	CAPITOLUL 6 Cheltuieli de informare și publicitate			3.998,40			0,00	3.998,40
6.1	Cheltuieli de informare și publicitate pentru proiect, care rezultă din obligațiile beneficiarului	3.360,00	638,40	3.998,40			0,00	3.998,40
	TOTAL CAPITOL 6	3.360,00	638,40	3.998,40	0,00	0,00	0,00	3.998,40
7	CAPITOLUL 7 Cheltuieli cu auditul pentru proiect			4.998,00			0,00	4.998,00
7.1	Cheltuieli cu auditul pentru proiect	4.200,00	798,00	4.998,00			0,00	4.998,00
	TOTAL CAPITOL 7	4.200,00	798,00	4.998,00	0,00	0,00	0,00	4.998,00
	TOTAL GENERAL	342.213,63	64.387,93	406.601,56	8.922,12	1.695,20	10.617,32	417.218,89
	din care:	298.384,76	56.693,10	355.077,86	4.322,12	821,20	5.143,32	360.221,19
	C+M							

5. BUGETUL CERERII DE FINANTARE

SURSE DE FINANTARE A PROIECTULUI

NR. CRT.	SURSE DE FINANTARE	
I	Valoarea totală a cererii de finanțare, din care :	417.218,89
a.	Valoarea totală neeligibilă, inclusiv TVA aferent	10.617,32
b.	Valoarea totală eligibilă	406.601,56
II	Contribuția proprie, din care :	173.257,95
a.	Contribuția solicitantului la cheltuieli eligibile	162.640,63
b.	Contribuția solicitantului la cheltuieli neeligibile, inclusiv TVA aferent	10.617,32
III	ASISTENȚĂ FINANCIARĂ NERAMBURSABILĂ SOLICITATĂ	243.960,94

Nr. crt	Denumirea capitolului și sub-capitolului	Cheltuieli eligibile		TOTAL ELIGIBIL	Cheltuieli neeligibile		TOTAL NEELIGIBIL	TOTAL
		Baza	TVA eligibilă		Baza	TVA ne-eligibilă		
1	Cheltuieli aferente măsurilor din categoria I	249.091,04	47.327,30	296.418,34	4.322,12	821,20	5.143,32	301.561,66
2	Cheltuieli aferente măsurilor din categoria II (măsuri conexe)	36.149,54	6.868,41	43.017,95			0,00	43.017,95
3	TOTAL cheltuieli măsurii din categoria I și II	285.240,58	54.195,71	339.436,29			0,00	339.436,29
4	Cheltuieli aferente C+M+E	302.898,86	57.550,78	360.449,64	4.322,12	821,20	5.143,32	365.592,97
5	Limitare de 15% din valoarea eligibilă a cheltuielilor aferente cap. 1, cap. 2, cap. 4(1, 4.2), cap. 5 (5.1.1)	39.335,28	7.473,70	46.808,99				
6	Valoare Maximă acceptată pentru Cheltuielile aferente măsurilor conexe II (inclusiv TVA)	46.808,99		DA				
7	Cheltuieli aferente strategiei (parte din Cap. 3-4)			0,00			0,00	0,00
8	Alte cheltuieli în afară de C+M+E (din DEVIZ)	31.754,77	5.400,75	37.155,52	4.600,00	874,00	5.474,00	42.629,52
9	Alte cheltuieli din buget neincluse în DEVIZ	7.560,00	1.436,40	8.996,40	0,00	0,00	0,00	8.996,40

Atenție !!! Celula E66 reprezintă cheia de verificare pentru valoarea maximă acceptată pentru cheltuielile aferente măsurilor conexe II

5. BUGETUL CERERII DE FINANTARE

BUGETUL COMPONENTEII 2

Nr. crt	Denumirea capitolelor și subcapitolelor	Cheltuieli eligibile			TOTAL ELIGIBIL	Cheltuieli neeligibile			TOTAL NEELIGIBIL	TOTAL
		Baza	TVA eligibilă	5=3+4		Baza	TVA ne-eligibilă	8=6+7		
f	2	3	4	5=3+4	6	7	8=6+7	9=5+8		
1	CAPITOL 1 Cheltuieli pentru obținerea și amenajarea terenului									
1.1	Amenajarea terenului			0.00			0.00	0.00		
1.2	Amenajări pentru protecția mediului și aducerea la starea inițială	11,377.24	2,161.68	13,538.92			0.00	13,538.92		
	TOTAL CAPITOL 1	11,377.24	2,161.68	13,538.92	0.00	0.00	0.00	13,538.92		
2	CAPITOL 2 Cheltuieli și asigurarea utilităților necesare obiectivului									
2.1	Cheltuieli pentru asigurarea utilităților necesare obiectivului			0.00			0.00	0.00		
	TOTAL CAPITOL 2	0.00	0.00	0.00	0.00	0.00	0.00	0.00		
3	CAPITOL 3 Cheltuieli pentru proiectare și asistență tehnică									
3.1	Studii de teren			0.00			0.00	0.00		
3.2	Obținerea de avize, acordări și autorizații	32,650.00	6,203.50	38,853.50			0.00	38,853.50		
3.3	Proiectare și inginerie	14,100.00	2,679.00	16,779.00			0.00	16,779.00		
3.4	Consultanță	13,600.00	2,584.00	16,184.00			0.00	16,184.00		
3.5	Asistență tehnică	60,350.00	11,466.50	71,816.50			0.00	71,816.50		
	TOTAL CAPITOL 3	120,700.00	22,933.00	143,633.00	0.00	0.00	0.00	143,633.00		
4	CAPITOLUL 4 Cheltuieli pentru investiția de bază									
4.1	Construcții și instalații	568,541.87	108,022.96	676,564.83	12,397.83	2,355.59	14,753.42	691,318.24		
4.2	Dobori (se include utilaje, echipamente tehnologice și funcționale cu și fără montaj, dotări, active necorporale)			0.00			0.00	0.00		
4.3	Construcții, instalații și activități aferente instalațiilor conexie	84,221.85	16,602.15	100,824.00			0.00	100,824.00		
	TOTAL CAPITOL 4	652,763.72	124,625.11	777,388.83	12,397.83	2,355.59	14,753.42	791,542.24		
5	CAPITOLUL 5 Alte cheltuieli									
5.1	Organizare de șantier	1,766.94	335.72	2,102.66	0.00	0.00	0.00	2,102.66		
5.1.1	Acțiuni de construcții și instalații aferente organizării de șantier	1,766.94	335.72	2,102.66			0.00	2,102.66		
5.1.2	Cheltuieli conexie organizării de șantier			0.00			0.00	0.00		
5.2	Comisioane, oște, taxe	7,461.36		7,461.36			0.00	7,461.36		
5.3	Cheltuieli diverse și neprevăzute	10,148.08	1,928.14	12,076.22			0.00	12,076.22		
	TOTAL CAPITOL 5	19,376.38	2,263.86	21,640.23	0.00	0.00	0.00	21,640.23		
6	CAPITOLUL 6 Cheltuieli de informare și publicitate									
6.1	Cheltuieli de informare și publicitate pentru proiect, care rezultă din obligatiile beneficiarului	3,360.00	638.40	3,998.40			0.00	3,998.40		
	TOTAL CAPITOL 6	3,360.00	638.40	3,998.40	0.00	0.00	0.00	3,998.40		
7	CAPITOLUL 7 Cheltuieli cu auditul pentru proiect									
7.1	Cheltuieli cu auditul pentru proiect	4,200.00	798.00	4,998.00			0.00	4,998.00		
	TOTAL CAPITOL 7	4,200.00	798.00	4,998.00	0.00	0.00	0.00	4,998.00		
	TOTAL GENERAL	751,427.34	141,353.54	892,780.88	12,397.83	2,355.59	14,753.42	907,534.29		
	din care:									
	C+M	665,907.90	126,522.50	792,430.40	12,397.83	2,355.59	14,753.42	807,183.82		

SURSE DE FINANTARE A PROIECTULUI

NR. CRT.	SURSE DE FINANTARE	Valoarea totală a cererii de finanțare, din care :
1		907,534.29
a.	Valoarea totală neeligibilă, inclusiv TVA aferent	14,753.42
b.	Valoarea totală eligibilă	892,780.88

5. BUGETUL CERERII DE FINANTARE

II	Contribuția proprie, din care:	371,865.77
a.	Contribuția solicitantului la cheltuieli eligibile	357,112.35
b.	Contribuția solicitantului la cheltuieli neeligibile, inclusiv TVA aferent	14,753.42
III	ASISTENȚĂ FINANCIARĂ NERAMBURSABILĂ SOLICITATĂ	535,668.53

Nr. crt	Denumirea capitolelor și subcapitolelor	Cheltuieli eligibile		TOTAL ELIGIBIL	Cheltuieli neeligibile		TOTAL NEELIGIBIL	TOTAL
		Baza	TVA eligibile		Baza	TVA neeligibile		
1	Cheltuieli aferente măsurilor din categoria I	568,541.87	108,022.96	676,564.83	12,397.83	2,355.59	14,753.42	691,318.24
2	Cheltuieli aferente măsurilor din categoria II (măsuri conexe)	84,221.85	16,002.15	100,224.00		0.00	0.00	100,224.00
3	TOTAL cheltuieli măsuri din categoria I și II	652,763.72	124,025.11	776,788.83		0.00	0.00	776,788.83
4	Cheltuieli aferente C+M+E	676,055.98	128,450.64	804,506.62	12,397.83	2,355.59	14,753.42	819,260.03
5	Limitare de 15% din valoarea eligibilă a cheltuielilor aferente cap. 1, cap. 2, cap. 4(4.1, 4.2), cap. 5 (5.1.1)	87,252.91	16,578.05	103,830.96				
6	Valoare Maximă acceptată pentru Cheltuieli aferente măsurilor conexe II (inclusiv TVA)	103,830.96		DA				
7.	Cheltuieli aferente strategiei (parte din Cap. 3.4)			0.00			0.00	0.00
8.	Alte cheltuieli în afară de C+M+E (din DEVIZ)	67,811.36	11,466.50	79,277.86	0.00	0.00	0.00	79,277.86
9	Alte cheltuieli din buget neincluse în DEVIZ	7,560.00	1,436.40	8,996.40	0.00	0.00	0.00	8,996.40

Atenție !!! Celula E66 reprezintă cheia de verificare pentru valoarea maximă acceptată pentru cheltuielile aferente măsurilor conexe II

5. BUGETUL CERERII DE FINANTARE

BUGETUL COMPONENTEII 3

Nr. crt	Denumirea capitolelor și subcapitolelor	Cheltuieli eligibile		TOTAL ELIGIBIL	Cheltuieli neeligibile		TOTAL NEELIGIBIL	TOTAL
		Baza	TVA eligibilă		Baza	TVA neeligibilă		
1	2	3	4	5=3+4	6	7	8=6+7	9=5+8
1 CAPITOL 1 Cheltuieli pentru obținerea și amenajarea terenului								
1.1	Amenajarea terenului			0,00			0,00	0,00
1.2	Amenajări pentru protecția mediului și adăucerea la starea inițială	6.067,86	1.152,89	7.220,75	319,36	60,68	380,04	7.600,79
TOTAL CAPITOL 1		6.067,86	1.152,89	7.220,75	319,36	60,68	380,04	7.600,79
2 CAPITOL 2 Cheltuieli și asigurarea utilităților necesare obiectivului								
2.1	Cheltuieli pentru asigurarea utilităților necesare obiectivului			0,00			0,00	0,00
TOTAL CAPITOL 2		0,00	0,00	0,00	0,00	0,00	0,00	0,00
3 CAPITOL 3 Cheltuieli pentru proiectare și asistență tehnică								
3.1	Studii de teren			0,00			0,00	0,00
3.2	Obținerea de avize, acorduri și autorizații			0,00			0,00	0,00
3.3	Proiectare și inginerie	13.325,00	2.531,75	15.856,75			0,00	15.856,75
3.4	Consultanță	5.660,00	1.664,00	6.664,00			0,00	6.664,00
3.5	Asistență tehnică			0,00	6.600,00	1.254,00	7.854,00	7.854,00
TOTAL CAPITOL 3		18.985,00	3.595,75	22.520,75	6.600,00	1.254,00	7.854,00	30.374,75
4 CAPITOLUL 4 Cheltuieli pentru investiții de bază								
4.1	Construcții și instalații	153.087,39	29.086,60	182.173,99	17.624,30	3.348,62	20.972,92	203.146,91
4.2	Dotări (de incalzire, utilități, echipamente tehnologice și funcționale cu și fără montaj, dotări, active necuprinse)			0,00			0,00	0,00
4.3	Comisioane, instalații și dotări aferente mainurilor comese	22.238,65	4.229,14	26.487,79	1.171,51	222,59	1.394,10	27.881,89
TOTAL CAPITOL 4		175.326,04	33.315,75	208.661,79	18.795,81	3.571,20	22.367,01	231.028,80
5 CAPITOLUL 5 Alte cheltuieli								
5.1	Organizare de șantier	1.678,59	318,93	1.997,52	88,35	16,79	105,14	2.102,66
5.1.1	Lucrări de construcții și instalații aferente organizării de șantier	1.678,59	318,93	1.997,52	88,35	16,79	105,14	2.102,66
5.1.2	Cheltuieli comese organizării de șantier			0,00			0,00	0,00
5.2	Comisioane, coste, taxe	2.225,26		2.225,26			0,00	2.225,26
5.3	Cheltuieli diverse și neprevăzute	2.857,54	542,93	3.400,47	150,40	28,58	178,98	3.579,45
TOTAL CAPITOL 5		6.761,39	861,86	7.623,25	238,75	45,36	284,11	7.907,37
6 CAPITOLUL 6 Cheltuieli de informare și publicitate								
6.1	Cheltuieli de informare și publicitate pentru proiect, care rezultă din obligatiunile beneficiarului	3.360,00	638,40	3.998,40			0,00	3.998,40
TOTAL CAPITOL 6		3.360,00	638,40	3.998,40	0,00	0,00	0,00	3.998,40
7 CAPITOLUL 7 Cheltuieli cu auditul pentru proiect								
7.1	Cheltuieli cu auditul pentru proiect	4.200,00	798,00	4.998,00			0,00	4.998,00
TOTAL CAPITOL 7		4.200,00	798,00	4.998,00	0,00	0,00	0,00	4.998,00
TOTAL GENERAL		214.660,29	40.562,66	255.022,95	25.953,92	4.931,24	30.885,16	285.908,11
din care:								
C+M		183.092,49	34.787,57	217.880,06	19.203,52	3.648,67	22.852,19	240.732,25

SURSE DE FINANTARE A PROIECTULUI

NR. CRT.		SURSE DE FINANTARE	
a.	Valoarea totală a cererii de finanțare, din care :	285.908,11	
b.	Valoarea totală neeligibilă, inclusiv TVA aferent	30.885,16	
	Valoarea totală eligibilă	255.022,95	

5. BUGETUL CERERII DE FINANTARE

II	Contribuția proprie, din care :	132,894.34
a	Contribuția solicitantului la cheltuieli eligibile	102,009.18
b	Contribuția solicitantului la cheltuieli neeligibile, inclusiv TVA aferent	30,885.16
III	ASISTENȚĂ FINANCIARĂ NERAMBURSABILĂ SOLICITATĂ	153,013.77

Nr. crt	Denumirea capitolelor și subcapitolelor	Cheltuieli eligibile		TOTAL ELIGIBIL	Cheltuieli neeligibile		TOTAL NEELIGIBIL	TOTAL
		Baza	TVA eligibile		Baza	TVA neeligibile		
1	Cheltuieli aferente măsurilor din categoria I	153,087.39	29,086.60	182,173.99	17,624.30	3,348.62	20,972.92	203,146.91
2	Cheltuieli aferente măsurilor din categoria II (măsuri conexe)	22,238.65	4,229.14	26,467.79			0.00	26,467.79
3	TOTAL cheltuieli măsurii din categoria I și II	175,326.04	33,315.75	208,641.79			0.00	208,641.79
4	Cheltuieli aferente C+M+E	185,950.03	35,330.51	221,280.54	19,353.92	3,677.24	23,031.16	244,311.70
5	Limitare de 15% din valoarea eligibilă a cheltuielilor aferente cap. 1, cap. 2, cap. 4(1, 4.2), cap. 5 (5.1.1)	24,125.08	4,583.76	28,708.84				
6	Valoare Maximă acceptată pentru Cheltuielile aferente măsurilor conexe II (inclusiv TVA)		28,708.84	DA				
7	Cheltuieli aferente strategiei (parte din Cap. 3.4)			0.00			0.00	0.00
8	Alte cheltuieli în afară de C+M+E (din DEVIZ)	21,150.26	3,595.75	24,746.01	6,600.00	1,254.00	7,854.00	32,600.01
9	Alte cheltuieli din buget neincluse în DEVIZ	7,560.00	1,436.40	8,996.40	0.00	0.00	0.00	8,996.40

Atenție !!! Celula E66 reprezintă cheia de verificare pentru valoarea maximă acceptată pentru cheltuielile aferente măsurilor conexe II

5. BUGETUL CERERII DE FINANTARE

BUGETUL COMPONENTEII 4

Nr. crt	Denumirea capitolului și subcapitolului	Cheltuieli eligibile		TOTAL ELIGIBIL	Cheltuieli neeligibile		TOTAL NEELIGIBIL	TOTAL
f	2	Baza	TVA eligibilă	5=3+4	Baza	TVA ne-eligibilă	8=6+7	9=5+8
1	CAPITOL 1 Cheltuieli pentru obținerea și amenajarea terenului			0,00			0,00	0,00
1.1	Amenajarea terenului	3.892,21	739,52	4.631,73			0,00	4.631,73
1.2	Anunțuri pentru proiecta mediului și aducerea la starea inițială	3.892,21	739,52	4.631,73	0,00	0,00	0,00	4.631,73
	TOTAL CAPITOL 1				0,00	0,00	0,00	
2	CAPITOL 2 Cheltuieli și asigurarea utilităților necesare obiectivului			0,00			0,00	0,00
2.1	Cheltuieli pentru asigurarea utilităților necesare obiectivului	0,00	0,00	0,00	0,00	0,00	0,00	0,00
	TOTAL CAPITOL 2				0,00	0,00	0,00	0,00
3	CAPITOL 3 Cheltuieli pentru proiectare și asistență tehnică			0,00			0,00	0,00
3.1	Studii de teren			0,00			0,00	0,00
3.2	Obținerea de avize, acorduri și autorizații			0,00			0,00	0,00
3.3	Proiectare și inginerie	28.125,00	5.343,75	33.468,75			0,00	33.468,75
3.4	Consultanță	9.100,00	1.729,00	10.829,00			0,00	10.829,00
3.5	Asistență tehnică	9.850,00	1.871,50	11.721,50			0,00	11.721,50
	TOTAL CAPITOL 3	47.075,00	8.944,25	56.019,25	0,00	0,00	0,00	56.019,25
4	CAPITOLUL 4 Cheltuieli pentru investiția de bază			497.974,48	11.433,88	2.172,44	13.606,32	511.580,80
4.1	Construcții și instalații	418.465,95	79.508,53	497.974,48			0,00	497.974,48
4.2	Dotări (de la începutul echipamentelor tehnologice și funcționale cu și fără montaj), (de la, active necorporabile)			0,00			0,00	0,00
4.3	Construcții, instalații și dotări aferente mainilor comexe	50.619,45	9.617,70	60.237,15			0,00	60.237,15
	TOTAL CAPITOL 4	469.085,40	89.126,23	558.211,63	11.433,88	2.172,44	13.606,32	571.817,94
5	CAPITOLUL 5 Alte cheltuieli			2.102,66	0,00	0,00	0,00	2.102,66
5.1	Organizare de șantier	1.766,94	335,72	2.102,66			0,00	2.102,66
5.1.1	Lucrări de construcții și instalații aferente organizării de șantier	1.766,94	335,72	2.102,66			0,00	2.102,66
5.1.2	Cheltuieli conex organizării de șantier			0,00			0,00	0,00
5.2	Comisioane, onor. taxe	5.347,96		5.347,96			0,00	5.347,96
5.3	Cheltuieli diverse și neprevăzute	7.266,17	1.380,57	8.646,74			0,00	8.646,74
	TOTAL CAPITOL 5	14.381,07	1.716,29	16.097,36	0,00	0,00	0,00	16.097,36
6	CAPITOLUL 6 Cheltuieli de informare și publicitate			3.998,40			0,00	3.998,40
6.1	Cheltuieli de informare și publicitate pentru proiect, care rezultă din obligatiile beneficiarului	3.998,40	638,40	3.998,40			0,00	3.998,40
	TOTAL CAPITOL 6	3.998,40	638,40	3.998,40	0,00	0,00	0,00	3.998,40
7	CAPITOLUL 7 Cheltuieli cu auditul pentru proiect			4.998,00			0,00	4.998,00
7.1	Cheltuieli cu auditul pentru proiect	4.200,00	798,00	4.998,00			0,00	4.998,00
	TOTAL CAPITOL 7	4.200,00	798,00	4.998,00	0,00	0,00	0,00	4.998,00
	TOTAL GENERAL	541.993,68	101.962,69	643.956,37	11.433,88	2.172,44	13.606,32	657.562,68
	din care:	474.744,55	90.201,46	564.946,01	11.433,88	2.172,44	13.606,32	578.552,33
	C+M							

SURSE DE FINANTARE A PROIECTULUI

NR. CRT.	SURSE DE FINANTARE	Valoarea totală a cererii de finanțare, din care :
I		657.562,68
a.	Valoarea totală neeligibilă, inclusiv TVA aferent	13.606,32
b.	Valoarea totală eligibilă	643.956,37

5. BUGETUL CERERII DE FINANTARE

II	Contribuția proprie, din care :	271.188,86
a.	Contribuția solicitantului la cheltuieli eligibile	257.582,55
b.	Contribuția solicitantului la cheltuieli neeligibile, inclusiv TVA aferent	13.606,32
III	ASISTENȚĂ FINANCIARĂ NERAMBURSABILĂ SOLICITATĂ	386.373,82

Nr. crt	Denumirea capitolelor și subcapitolelor	Cheltuieli eligibile		TOTAL ELIGIBIL	Cheltuieli neeligibile		TOTAL NEELIGIBIL	TOTAL
		Baza	TVA eligibile		Baza	TVA ne-eligibilă		
1	Cheltuieli aferente măsurilor din categoria I	418.465,95	79.508,53	497.974,48	11.433,88	2.172,44	13.606,32	511.580,80
2	Cheltuieli aferente măsurilor din categoria II (măsuri conexe)	50.619,45	9.617,70	60.237,15			0,00	60.237,15
3	TOTAL cheltuieli măsurii din categoria I și II	469.085,40	89.126,23	558.211,63			0,00	558.211,63
4	Cheltuieli aferente C+M+E	482.010,72	91.582,04	573.592,76	11.433,88	2.172,44	13.606,32	587.199,07
5	Limitare de 15% din valoarea eligibilă a cheltuielilor aferente cap. 1, cap. 2, cap. 4(1, 4.2), cap. 5 (5.1.1)	63.618,77	12.087,57	75.706,33				
6	Valoare Maximă acceptată pentru Cheltuielile aferente măsurilor conexe II (inclusiv TVA)	75.706,33		DA				
7	Cheltuieli aferente strategiei (parte din Cap. 3.4)			0,00			0,00	0,00
8	Alte cheltuieli în afară de C+M+E (din DEVIZ)	52.422,96	8.944,25	61.367,21	0,00	0,00	0,00	61.367,21
9	Alte cheltuieli din buget neincluse în DEVIZ	7.560,00	1.436,40	8.996,40	0,00	0,00	0,00	8.996,40

Atenție !!! Căuța E66 reprezintă cheia de verificare pentru valoarea maximă acceptată pentru cheltuielile aferente măsurilor conexe II

5. BUGETUL CERERII DE FINANTARE

BUGETUL COMPONENTEI 5

Nr. crt	Denumirea capitolelor și subcapitolelor	Cheltuieli eligibile		TOTAL ELIGIBIL	Cheltuieli neeligibile		TOTAL NEELIGIBIL	TOTAL
J	2	Baza	TVA eligibilă	5=3+4	Baza	TVA ne-eligibilă	8=6+7	9=5+8
1	CAPITOL 1 Cheltuieli pentru obținerea și amenajarea terenului			0.00			0.00	0.00
1.1	Amenajarea terenului	8,882.23	1,687.62	10,569.85			0.00	10,569.85
1.2	Amenajări pentru protecția mediului și salubritatea în schimbul a știrii inițială	8,882.23	1,687.62	10,569.85	0.00	0.00	0.00	10,569.85
	TOTAL CAPITOL 1							
2	CAPITOL 2 Cheltuieli și asigurarea utilităților necesare obiectivului			0.00			0.00	0.00
2.1	Cheltuieli pentru asigurarea utilităților necesare obiectivului	0.00	0.00	0.00	0.00	0.00	0.00	0.00
	TOTAL CAPITOL 2							
3	CAPITOL 3 Cheltuieli pentru proiectare și asistență tehnică			0.00			0.00	0.00
3.1	Studii de teren			0.00			0.00	0.00
3.2	Obținerea de avize, acordări și autorizații			0.00			0.00	0.00
3.3	Proiectare și inginerie	16,825.00	3,196.75	20,021.75			0.00	20,021.75
3.4	Consultanță	8,100.00	1,539.00	9,639.00			0.00	9,639.00
3.5	Asistență tehnică	3,000.00	570.00	3,570.00	5,600.00	1,064.00	6,664.00	10,234.00
	TOTAL CAPITOL 3	27,925.00	5,305.75	33,230.75	5,600.00	1,064.00	6,664.00	39,894.75
4	CAPITOLUL 4 Cheltuieli pentru investiția de bază			287,183.13	6,394.64	1,214.98	7,609.62	294,792.75
4.1	Construcții și instalații	241,330.36	45,852.77	287,183.13			0.00	287,183.13
4.2	Dotări (se incluză utilajele, echipamente tehnologice și funcționale cu și fără invenții, dotări, active necorporale)			0.00			0.00	0.00
4.3	Construcții, instalații și dotări aferente mainurilor comese	36,480.59	6,931.31	43,411.90			0.00	43,411.90
	TOTAL CAPITOL 4	277,810.95	52,784.08	330,595.03	6,394.64	1,214.98	7,609.62	338,204.65
5	CAPITOLUL 5 Alte cheltuieli			2,102.66	0.00	0.00	0.00	2,102.66
5.1	Organizare de șantier	1,766.94	335.72	2,102.66			0.00	2,102.66
5.1.1	Lucrări de construcții și instalații aferente organizării de șantier	1,766.94	335.72	2,102.66			0.00	2,102.66
5.1.2	Cheltuieli conex organizării de șantier			0.00			0.00	0.00
5.2	Comisioane, cote, taxe	3,243.40		3,243.40			0.00	3,243.40
5.3	Cheltuieli diverse și depreciaziune	4,396.32	835.30	5,231.62			0.00	5,231.62
	TOTAL CAPITOL 5	9,406.66	1,171.02	10,577.68	0.00	0.00	0.00	10,577.68
6	CAPITOLUL 6 Cheltuieli de informare și publicitate			3,998.40			0.00	3,998.40
6.1	Cheltuieli de informare și publicitate pentru proiect, care rezultă din obligatiunile beneficiarului	3,360.00	638.40	3,998.40			0.00	3,998.40
	TOTAL CAPITOL 6	3,360.00	638.40	3,998.40	0.00	0.00	0.00	3,998.40
7	CAPITOLUL 7 Cheltuieli cu auditul pentru proiect			4,998.00			0.00	4,998.00
7.1	Cheltuieli cu auditul pentru proiect	4,200.00	798.00	4,998.00			0.00	4,998.00
	TOTAL CAPITOL 7	4,200.00	798.00	4,998.00	0.00	0.00	0.00	4,998.00
	TOTAL GENERAL	331,584.84	62,384.87	393,969.71	11,994.64	2,278.98	14,273.62	408,243.34
	din care:	388,460.12	54,807.42	343,267.54	6,394.64	1,214.98	7,609.62	350,877.16
	C=MI							

SURSE DE FINANTARE A PROIECTULUI

NR. CRT.	SURSE DE FINANTARE	Valoarea totală a cererii de finanțare, din care:
I		408,243.34
a	Valoarea totală neeligibilă, inclusiv TVA aferent	14,273.62
b	Valoarea totală eligibilă	393,969.71

5. BUGETUL CERERII DE FINANTARE

II	Contribuția proprie, din care :	171,861.51
a.	Contribuția solicitantului la cheltuieli eligibile	157,587.89
b.	Contribuția solicitantului la cheltuieli neeligibile, inclusiv TVA aferent	14,273.62
III	ASISTENȚĂ FINANCIARĂ NERAMBURSABILĂ SOLICITATĂ	236,381.83

Nr. crt	Denumirea capitolului și subcapitolului	Cheltuieli eligibile		TOTAL ELIGIBIL	Cheltuieli neeligibile		TOTAL	
		Baza	TVA eligibilă		Baza	TVA neeligibilă	NEELIGIBIL	TOTAL
1	Cheltuieli aferente măsurilor din categoria I	241,330.36	45,852.77	287,183.13	6,394.64	1,214.98	7,609.62	294,792.75
2	Cheltuieli aferente măsurilor din categoria II (măsuri conexe)	36,480.59	6,931.31	43,411.90			0.00	43,411.90
3	TOTAL cheltuieli măsuri din categoria I și II	277,810.95	52,784.08	330,595.03			0.00	330,595.03
4	Cheltuieli aferente C+M+E	292,856.44	55,642.72	348,499.16	6,394.64	1,214.98	7,609.62	356,108.79
5	Limitare de 15% din valoarea eligibilă a cheltuielilor aferente cap. 1, cap. 2, cap. 4(1, 4.2), cap. 5 (5.1.1)	37,796.93	7,181.42	44,978.35				
6	Valoare Maximă acceptată pentru Cheltuielile aferente măsurilor conexe II (inclusiv TVA)		44,978.35	DA				
7	Cheltuieli aferente strategiei (parte din Cap. 3.4)			0.00			0.00	0.00
8	Alte cheltuieli în afara de C+M+E (din DEVIZ)	31,168.40	5,305.75	36,474.15	5,600.00	1,064.00	6,664.00	43,138.15
9	Alte cheltuieli din buget neincluse în DEVIZ	7,560.00	1,436.40	8,996.40	0.00	0.00	0.00	8,996.40

Atenție !!! Cebula E66 reprezintă cheia de verificare pentru valoarea maximă acceptată pentru cheltuielile aferente măsurilor conexe II

5. BUGETUL CERERII DE FINANTARE

BUGETUL COMPONENTEII 6

Nr. crt	Denumirea capitolelor și subcapitolelor	Cheltuieli eligibile		TOTAL ELIGIBIL	Cheltuieli neeligibile		TOTAL NEELIGIBIL	TOTAL
		Baza	TVA eligibilă		Baza	TVA ne-eligibilă		
f	2	3	4	5=3+4	6	7	8=6+7	9=5+8
1 CAPITOL 1 Cheltuieli pentru obținerea și amenajarea terenului								
1.1	Amenajarea terenului			0.00			0.00	0.00
1.2	Amplasări pentru protecția mediului și adăerarea la starea actuală	8.882,23	1.687,62	10.569,85			0.00	10.569,85
	TOTAL CAPITOL 1	8.882,23	1.687,62	10.569,85	0.00	0.00	0.00	10.569,85
2 CAPITOL 2 Cheltuieli pt asigurarea utilităților necesare obiectivului								
2.1	Cheltuieli pentru asigurarea utilităților necesare obiectivului			0.00			0.00	0.00
	TOTAL CAPITOL 2	0.00	0.00	0.00	0.00	0.00	0.00	0.00
3 CAPITOL 3 Cheltuieli pentru proiectare și asistență tehnică								
3.1	Studii de teren			0.00			0.00	0.00
3.2	Obținerea de avize, acorduri și autorizații			0.00			0.00	0.00
3.3	Proiectare și inginerie	17.075,00	3.244,25	20.319,25			0.00	20.319,25
3.4	Consultanță	9.100,00	1.729,00	10.829,00			0.00	10.829,00
3.5	Asistență tehnică	2.000,00	380,00	2.380,00	7.850,00	1.491,50	9.341,50	11.721,50
	TOTAL CAPITOL 3	28.175,00	5.353,25	33.528,25	7.850,00	1.491,50	9.341,50	42.869,75
4 CAPITOLUL 4 Cheltuieli pentru investiția de bază								
4.1	Construcții și instalații	245.782,26	46.698,63	292.480,89	6.394,64	1.214,98	7.609,62	300.090,51
4.2	Dotații (rețea telefonică, echipamente tehnologice și funcționale cu și fără montaj, dotări, active necuparabile)			0.00			0.00	0.00
4.3	Construcții, instalații și dotări aferente mașinilor conexie	32.661,03	6.205,60	38.866,63			0.00	38.866,63
	TOTAL CAPITOL 4	278.443,29	52.904,23	331.347,52	6.394,64	1.214,98	7.609,62	338.957,14
5 CAPITOLUL 5 Alte cheltuieli								
5.1	Organizare de seminar	1.766,94	335,72	2.102,66	0.00	0.00	0.00	2.102,66
5.1.1	Lucrări de construcții și instalații aferente organizării de seminar	1.766,94	335,72	2.102,66			0.00	2.102,66
5.1.2	Cheltuieli conexie organizării de seminar			0.00			0.00	0.00
5.2	Comisioane, onor. taxe	3.250,36		3.250,36			0.00	3.250,36
5.3	Cheltuieli diverse și neprevăzute	4.403,80	837,10	5.240,90			0.00	5.240,90
	TOTAL CAPITOL 5	9.421,10	1.172,82	10.593,92	0.00	0.00	0.00	10.593,92
6 CAPITOLUL 6 Cheltuieli de informare și publicitate								
6.1	Cheltuieli de informare și publicitate pentru proiect, care rezultă din obligatiile beneficiarului	3.360,00	638,40	3.998,40			0.00	3.998,40
	TOTAL CAPITOL 6	3.360,00	638,40	3.998,40	0.00	0.00	0.00	3.998,40
7 CAPITOLUL 7 Cheltuieli cu auditul pentru proiect								
7.1	Cheltuieli cu auditul pentru proiect	4.200,00	798,00	4.998,00			0.00	4.998,00
	TOTAL CAPITOL 7	4.200,00	798,00	4.998,00	0.00	0.00	0.00	4.998,00
	TOTAL GENERAL	332.483,62	62.554,32	395.037,94	14.244,64	2.706,48	16.951,12	411.989,06
	din care:							
C+M		289.092,46	54.927,57	344.020,03	6.394,64	1.214,98	7.609,62	351.629,65

5. BUGETUL CERERII DE FINANTARE

SURSE DE FINANTARE A PROIECTULUI

NR. CRT.	SURSE DE FINANTARE	411,989.06
I	Valoarea totală a cererii de finanțare, din care :	411,989.06
a	Valoarea totală neeligibilă, inclusiv TVA aferent	16,951.12
b	Valoarea totală eligibilă	395,037.94
II	Contribuția proprie, din care :	174,966.30
a	Contribuția solicitantului la cheltuieli eligibile	158,015.18
b	Contribuția solicitantului la cheltuieli neeligibile, inclusiv TVA aferent	16,951.12
III	ASISTENȚĂ FINANCIARĂ NERAMBURSABILĂ SOLICITATĂ	237,022.76

Nr. crt	Denumirea capitolelor și subcapitolelor	Cheltuieli eligibile		TOTAL ELIGIBIL	Cheltuieli neeligibile		TOTAL NEELIGIBIL	TOTAL
		Baza	TVA eligibilă		Baza	TVA neeligibilă		
1	Cheltuieli aferente măsurilor din categoria I	245,782.26	46,698.63	292,480.89	6,304.64	1,214.98	7,609.62	300,090.51
2	Cheltuieli aferente măsurilor din categoria II (măsuri conexe)	32,661.03	6,205.60	38,866.63			0.00	38,866.63
3	TOTAL cheltuieli măsuri din categoria I și II	278,443.29	52,904.23	331,347.52			0.00	331,347.52
4	Cheltuieli aferente C+M+E	293,498.26	55,764.67	349,262.93	6,304.64	1,214.98	7,609.62	356,872.55
5	Limitare de 15% din valoarea eligibilă a cheltuielilor aferente cap. 1, cap. 2, cap. 4(1, 4.2), cap. 5 (5.1.1)	38,464.71	7,308.30	45,773.01				
6	Valoare Maximă acceptată pentru Cheltuielile aferente măsurilor conexe II (inclusiv TVA)	45,773.01		DA			0.00	0.00
7	Cheltuieli aferente strategiei (parte din Cap. 3-4)	31,425.36	5,353.25	36,778.61	7,850.00	1,491.50	9,341.50	46,120.11
8	Alte cheltuieli în afara de C+M+E (din DEVIZ)	7,560.00	1,436.40	8,996.40	0.00	0.00	0.00	8,996.40
9	Alte cheltuieli din buget neincluse în DEVIZ							

Atenție !) Căuța E56 reprezintă cheta de verificare pentru valoarea maximă acceptată pentru cheltuielile aferente măsurilor conexe II

5. BUGETUL CERERII DE FINANȚARE

BUGETUL COMPONENTEI 7

Nr. crt	Denumirea capitolului și subcapitolului	Cheltuieli eligibile		TOTAL ELIGIBIL	Cheltuieli neeligibile		TOTAL NEELIGIBIL	TOTAL
		Baza	TVA eligibilă		Baza	TVA neeligibilă		
1	2	3	4	5=3+4	6	7	8=6+7	9=5+8
1 CAPITOL 1 Cheltuieli pentru obținerea și amenajarea terenului								
1.1	Amenajarea terenului	12.140,34	2.306,66	14.447,00			0,00	14.447,00
1.2	Amenajări pentru protecția mediului și adăncirea la starea finală	12.140,34	2.306,66	14.447,00	0,00	0,00	0,00	14.447,00
TOTAL CAPITOL 1					0,00	0,00	0,00	14.447,00
2 CAPITOL 2 Cheltuieli și asigurarea utilităților necesare obiectivului								
2.1	Cheltuieli pentru asigurarea utilităților necesare obiectivului			0,00	0,00	0,00	0,00	0,00
TOTAL CAPITOL 2		0,00	0,00	0,00	0,00	0,00	0,00	0,00
3 CAPITOL 3 Cheltuieli pentru proiectare și asistență tehnică								
3.1	Studii de teren			0,00			0,00	0,00
3.2	Obținerea de avize, acorduri și autorizații			0,00			0,00	0,00
3.3	Proiectare și inginerie	31.275,00	5.942,25	37.217,25			0,00	37.217,25
3.4	Consultanță	13.600,00	2.384,00	16.184,00			0,00	16.184,00
3.5	Asistență tehnică	13.600,00	2.384,00	16.184,00			0,00	16.184,00
TOTAL CAPITOL 3		58.475,00	11.110,25	69.585,25	0,00	0,00	0,00	69.585,25
4 CAPITOLUL 4 Cheltuieli pentru investiție de bază								
4.1	Construcții și instalații	536.608,29	101.955,58	638.563,87	14.047,71	2.669,06	16.716,77	655.280,64
4.2	Doburi (re-incluziune, echipamente tehnologice și funcționale cu și fără montaj, dotări, active necorporale)			0,00			0,00	0,00
4.3	Construcții, instalații și dotări aferente imobilelor comune	80.681,49	15.329,48	96.010,97			0,00	96.010,97
TOTAL CAPITOL 4		617.289,78	117.285,06	734.574,84	14.047,71	2.669,06	16.716,77	751.291,61
5 CAPITOLUL 5 Alte cheltuieli								
5.1	Organizare de șantier	1.766,94	335,72	2.102,66	0,00	0,00	0,00	2.102,66
5.1.1	Facturi de construcții și instalații aferente organizației de șantier	1.766,94	335,72	2.102,66			0,00	2.102,66
5.1.2	Cheltuieli conex organizării de șantier			0,00			0,00	0,00
5.2	Comisioane, taxe, taxe	7.097,69		7.097,69			0,00	7.097,69
5.3	Cheltuieli diverse și neprevăzute	9.652,17	1.833,91	11.486,08			0,00	11.486,08
TOTAL CAPITOL 5		18.516,80	2.169,63	20.686,43	0,00	0,00	0,00	20.686,43
6 CAPITOLUL 6 Cheltuieli de informare și publicitate								
6.1	Cheltuieli de informare și publicitate pentru proiect, care rezultă din obligațiile beneficiarului	3.998,40	638,40	3.998,40			0,00	3.998,40
TOTAL CAPITOL 6		3.998,40	638,40	3.998,40	0,00	0,00	0,00	3.998,40
7 CAPITOLUL 7 Cheltuieli cu auditul pentru proiect								
7.1	Cheltuieli cu auditul pentru proiect	4.200,00	798,00	4.998,00	0,00	0,00	0,00	4.998,00
TOTAL CAPITOL 7		4.200,00	798,00	4.998,00	0,00	0,00	0,00	4.998,00
TOTAL GENERAL		713.981,92	134.308,00	848.289,92	14.047,71	2.669,06	16.716,77	865.006,70
din care:		631.197,06	119.927,44	751.124,50	14.047,71	2.669,06	16.716,77	767.841,28
C+M								

SURSE DE FINANȚARE A PROIECTULUI

NR. CRT.	SURSE DE FINANȚARE	Valoarea totală a cererii de finanțare, din care :
I	Valoarea totală a cererii de finanțare, inclusiv TVA aferent	865.006,70
a.	Valoarea totală neeligibilă, inclusiv TVA aferent	16.716,77
b.	Valoarea totală eligibilă	848.289,92

5. BUGETUL CERERII DE FINANTARE

II	Contribuția proprie, din care :	356,032.74
a.	Contribuția solicitantului la cheltuieli eligibile	339,315.97
b.	Contribuția solicitantului la cheltuieli neeligibile, inclusiv TVA aferent	16,716.77
III	ASISTENȚĂ FINANCIARĂ, NERAMBURSABILĂ SOLICITATĂ	508,973.95

Nr. crt.	Denumirea capitolelor și subcapitolelor	Cheltuieli eligibile		TOTAL ELIGIBIL	Cheltuieli neeligibile		TOTAL NEELIGIBIL	TOTAL
		Baza	TVA eligibile		Baza	TVA neeligibile		
1	Cheltuieli aferente măsurilor din categoria I	536,608.20	101,955.58	638,563.87	14,047.71	2,669.06	16,716.77	655,280.64
2	Cheltuieli aferente măsurilor din categoria II (măsuri conexe)	80,681.49	15,329.48	96,010.97			0.00	96,010.97
3	TOTAL cheltuieli măsuri din categoria I și II	617,289.78	117,285.06	734,574.84			0.00	734,574.84
4	Cheltuieli aferente C+M+E	640,849.23	121,761.35	762,610.58	14,047.71	2,669.06	16,716.77	779,327.36
5	Limitare de 15% din valoarea eligibilă a cheltuielilor aferente cap. 1, cap. 2, cap. 4(1, 4.2), cap. 5 (5.1.1)	82,577.34	15,689.69	98,267.03				
6	Valoare Maximă acceptată pentru Cheltuielile aferente măsurilor conexe II (inclusiv TVA)		98,267.03	DA				
7	Cheltuieli aferente strategiei (parte din Cap. 3.4)			0.00			0.00	0.00
8	Alte cheltuieli în afara de C+M+E (din DEVIZ)	65,572.69	11,110.25	76,682.94	0.00	0.00	0.00	76,682.94
9	Alte cheltuieli din buget neincluse în DEVIZ	7,560.00	1,436.40	8,996.40	0.00	0.00	0.00	8,996.40

Atenție !!! Celula E66 reprezintă cheia de verificare pentru valoarea maximă acceptată pentru cheltuielile aferente măsurilor conexe II

5. BUGETUL CERERII DE FINANTARE

BUGETUL COMPONENTEI 8

Nr. crt	Denumirea capitolului și subcapitolului	Cheltuieli eligibile		TOTAL ELIGIBIL	Cheltuieli neeligibile		TOTAL NEELIGIBIL	TOTAL
		Baza	TVA eligibilă		Baza	TVA neeligibilă		
f	2	3	4	5=3+4	6	7	8=6+7	9=5+8
1 CAPITOL 1 Cheltuieli pentru obținerea și amenajarea terenului								
1.1	Amenajarea terenului			0,00			0,00	0,00
1.2	Amplasări pentru protecția mediului și adăierea la starea inițială	11.377,24	2.161,68	13.538,92			0,00	13.538,92
	TOTAL CAPITOL 1	11.377,24	2.161,68	13.538,92	0,00	0,00	0,00	13.538,92
2 CAPITOL 2 Cheltuieli și asigurarea utilităților necesare obiectivului								
2.1	Cheltuieli pentru asigurarea utilităților necesare obiectivului			0,00			0,00	0,00
	TOTAL CAPITOL 2	0,00	0,00	0,00	0,00	0,00	0,00	0,00
3 CAPITOL 3 Cheltuieli pentru proiectare și asistență tehnică								
3.1	Studii de teren			0,00			0,00	0,00
3.2	Obținerea de avize, acorduri și autorizații			0,00			0,00	0,00
3.3	Proiectare și inginerie	18.500,00	3.591,00	22.491,00			0,00	22.491,00
3.4	Consultanță	8.600,00	1.634,00	10.234,00			0,00	10.234,00
3.5	Asistență tehnică	9.850,00	1.871,50	11.721,50			0,00	11.721,50
	TOTAL CAPITOL 3	37.350,00	7.096,50	44.446,50	0,00	0,00	0,00	44.446,50
4 CAPITOLUL 4 Cheltuieli pentru investiția de bază								
4.1	Construcții și instalații	322.806,31	61.333,20	384.139,51	7.883,62	1.497,89	9.381,51	393.521,02
4.2	Dotări (se include utilitare, echipamente tehnologice și funcționale cu și fără montaj, dotări, active necorporabile)			0,00			0,00	0,00
4.3	Construcții, instalații și dotări aferente instalațiilor conexie	47.799,52	9.081,91	56.881,43			0,00	56.881,43
	TOTAL CAPITOL 4	370.605,83	70.415,11	441.020,94	7.883,62	1.497,89	9.381,51	450.402,45
5 CAPITOLUL 5 Alte cheltuieli								
5.1	Organizare de șantier	1.766,94	335,72	2.102,66	0,00	0,00	0,00	2.102,66
5.1.1	Lucrări de construcții și instalații aferente organizării de șantier	1.766,94	335,72	2.102,66			0,00	2.102,66
5.1.2	Cheltuieli conex organizării de șantier			0,00			0,00	0,00
5.2	Comisioane, costuri	4.307,97		4.307,97			0,00	4.307,97
5.3	Cheltuieli diverse și neprevăzute	5.848,00	1.111,12	6.959,12			0,00	6.959,12
	TOTAL CAPITOL 5	11.922,91	1.446,84	13.369,75	0,00	0,00	0,00	13.369,75
6 CAPITOLUL 6 Cheltuieli de informare și publicitate								
6.1	Cheltuieli de informare și publicitate pentru proiect, care rezultă din obligațiile beneficiarului	3.360,00	638,40	3.998,40			0,00	3.998,40
	TOTAL CAPITOL 6	3.360,00	638,40	3.998,40	0,00	0,00	0,00	3.998,40
7 CAPITOLUL 7 Cheltuieli cu auditul pentru proiect								
7.1	Cheltuieli cu auditul pentru proiect	4.200,00	798,00	4.998,00			0,00	4.998,00
	TOTAL CAPITOL 7	4.200,00	798,00	4.998,00	0,00	0,00	0,00	4.998,00
	TOTAL GENERAL	438.815,98	82.556,52	521.372,50	7.883,62	1.497,89	9.381,51	530.754,01
	din care							
	C+M	383.750,01	72.912,50	456.662,51	7.883,62	1.497,89	9.381,51	466.044,02

SURSE DE FINANTARE A PROIECTULUI

NR. CRT.	SURSE DE FINANTARE	Valoarea totală a cererii de finanțare, din care :
a	Valoarea totală neeligibilă, inclusiv TVA aferent	9.381,51
b	Valoarea totală eligibilă	521.372,50
		530.754,01

5. BUGETUL CERERII DE FINANTARE

II	Contribuția proprie, din care :	217,930.51
a	Contribuția solicitantului la cheltuieli eligibile	208,549.00
b	Contribuția solicitantului la cheltuieli neeligibile, inclusiv TVA aferent	9,381.51
III	ASISTENȚĂ FINANCIARĂ NERAMBURSABILĂ SOLICITATĂ	312,823.50

Nr. crt	Denumirea capitolelor și subcapitolelor	Cheltuieli eligibile		TOTAL ELIGIBIL	Cheltuieli neeligibile		TOTAL NEELIGIBIL	TOTAL
		Baza	TVA eligibile		Baza	TVA neeligibile		
1	Cheltuieli aferente măsurilor din categoria I	322,806.31	61,333.20	384,139.51	7,883.62	1,497.89	9,381.51	393,521.02
2	Cheltuieli aferente măsurilor din categoria II (măsuri conexe)	47,799.52	9,081.91	56,881.43			0.00	56,881.43
3	TOTAL cheltuieli măsuri din categoria I și II	370,605.83	70,415.11	441,020.94			0.00	441,020.94
4	Cheltuieli aferente C+M+E	389,598.01	74,023.62	463,621.63	7,883.62	1,497.89	9,381.51	473,003.14
5	Limitare de 15% din valoarea eligibilă a cheltuielilor aferente cap. I, cap. 2, cap. 4(1, 4.2), cap. 5 (5.1.1)	50,392.57	9,574.59	59,967.16				
6	Valoare Maximă acceptată pentru Cheltuielile aferente măsurilor conexe II (inclusiv TVA)		59,967.16	DA				
7	Cheltuieli aferente strategiei (parte din Cap. 3.4)			0.00			0.00	0.00
8	Alte cheltuieli în afară de C+M+E (din DEVIZ)	41,657.97	7,096.50	48,754.47	0.00	0.00	0.00	48,754.47
9	Alte cheltuieli din buget neincluse în DEVIZ	7,560.00	1,436.40	8,996.40	0.00	0.00	0.00	8,996.40

Atenție !!! Celula E66 reprezintă cheia de verificare pentru valoarea maximă acceptată pentru cheltuielile aferente măsurilor conexe II

5. BUGETUL CERERII DE FINANTARE

BUGETUL COMPONENTEII 9

Nr. crt	Denumirea capitolului și subcapitolului	Cheltuieli eligibile		TOTAL ELIGIBIL	Cheltuieli neeligibile		TOTAL NEELIGIBIL	TOTAL
		Baza	TVA eligibilă		Baza	TVA neeligibilă		
1	2	3	4	5=3+4	6	7	8=6+7	9=5+8
1 CAPITOL 1 Cheltuieli pentru obținerea și amenajarea terenului								
1.1	Amenajarea terenului			0.00			0.00	0.00
1.2	Anunțuri pentru protecția mediului și adăucerea la starea initială	11,377.24	2,161.68	13,538.92			0.00	13,538.92
TOTAL CAPITOL 1		11,377.24	2,161.68	13,538.92	0.00	0.00	0.00	13,538.92
2 CAPITOL 2 Cheltuieli și asigurarea utilităților necesare obiectivului								
2.1	Cheltuieli pentru asigurarea utilităților necesare obiectivului			0.00			0.00	0.00
TOTAL CAPITOL 2		0.00	0.00	0.00	0.00	0.00	0.00	0.00
3 CAPITOL 3 Cheltuieli pentru proiectare și asistență tehnică								
3.1	Studii de teren			0.00			0.00	0.00
3.2	Obținerea de vizuțe, acorduri și autorizații	17,100.00	3,249.00	20,349.00			0.00	20,349.00
3.3	Proiectare și inginerie	9,100.00	1,729.00	10,829.00			0.00	10,829.00
3.4	Consultanță	9,350.00	1,776.50	11,126.50			0.00	11,126.50
3.5	Asistență tehnică	35,500.00	6,754.60	42,254.60	0.00	0.00	0.00	42,254.60
TOTAL CAPITOL 3		71,050.00	13,509.10	84,559.10	0.00	0.00	0.00	84,559.10
4 CAPITOLUL 4 Cheltuieli pentru investiția de bază								
4.1	Construcții și instalații	306,570.74	58,628.44	367,199.18	7,883.62	1,497.89	9,381.51	376,580.69
4.2	Dotări ne incluzând echipamente tehnologice și funcționale cu și fără montaj, dotări, active necorporale			0.00			0.00	0.00
4.3	Construcții, instalații și dotări aferente instalațiilor conexie	45,630.79	8,669.85	54,300.64			0.00	54,300.64
TOTAL CAPITOL 4		354,201.53	67,298.29	421,499.82	7,883.62	1,497.89	9,381.51	430,881.33
5 CAPITOLUL 5 Alte cheltuieli								
5.1	Organizare de șantier	1,766.94	335.72	2,102.66	0.00	0.00	0.00	2,102.66
5.1.1	Lucrări de construcții și instalații aferente organizării de șantier	1,766.94	335.72	2,102.66			0.00	2,102.66
5.1.2	Cheltuieli conexie organizării de șantier			0.00			0.00	0.00
5.2	Comisoane, oaze, taxe	4,127.53		4,127.53			0.00	4,127.53
5.3	Cheltuieli diverse și neprevăzute	5,601.94	1,064.37	6,666.31			0.00	6,666.31
TOTAL CAPITOL 5		11,496.41	1,400.09	12,896.50	0.00	0.00	0.00	12,896.50
6 CAPITOLUL 6 Cheltuieli de informare și publicitate								
6.1	Cheltuieli de informare și publicitate pentru proiect, care rezultă din obligatiile beneficiarului	3,360.00	638.40	3,998.40			0.00	3,998.40
TOTAL CAPITOL 6		3,360.00	638.40	3,998.40	0.00	0.00	0.00	3,998.40
7 CAPITOLUL 7 Cheltuieli cu audiatul pentru proiect								
7.1	Cheltuieli cu audiatul pentru proiect	4,200.00	798.00	4,998.00	0.00	0.00	0.00	4,998.00
TOTAL CAPITOL 7		4,200.00	798.00	4,998.00	0.00	0.00	0.00	4,998.00
TOTAL GENERAL		420,185.18	79,050.95	499,236.13	7,883.62	1,497.89	9,381.51	508,617.64
din care:								
C+M		367,345.71	69,795.68	437,141.39	7,883.62	1,497.89	9,381.51	446,522.90

SURSE DE FINANTARE A PROIECTULUI

NR. CRT.	SURSE DE FINANTARE	Valoarea totală a cererii de finanțare, din care :
a		508,617.64
b		9,381.51
	Valoarea totală neeligibilă, inclusiv TVA aferent	499,236.13
	Valoarea totală eligibilă	

5. BUGETUL CERERII DE FINANTARE

II	Contribuția proprie, din care :	209,075.96
a.	Contribuția solicitantului la cheltuieli eligibile	199,694.45
b.	Contribuția solicitantului la cheltuieli neeligibile, inclusiv TVA aferent	9,381.51
III	ASISTENȚĂ FINANCIARĂ NERAMBURSABILĂ SOLICITANTĂ	299,541.68

Nr. crt	Denumirea capitolelor și subcapitolelor	Cheltuieli eligibile		TOTAL ELIGIBIL	Cheltuieli neeligibile		TOTAL NEELIGIBIL	TOTAL
		Baza	TVA eligibile		Baza	TVA ne-eligibilă		
		1	2	3=1+2	4	5=4+7	6=3+5	7=3+6
1	Cheltuieli aferente măsurilor din categoria I	308,570.74	58,628.44	367,199.18	7,883.62	1,497.89	9,381.51	376,580.69
2	Cheltuieli aferente măsurilor din categoria II (măsuri conexe)	45,630.79	8,669.85	54,300.64			0.00	54,300.64
3	TOTAL cheltuieli măsurii din categoria I și II	354,201.53	67,298.29	421,499.82			0.00	421,499.82
4	Cheltuieli aferente C+M+E	372,947.65	70,860.05	443,807.70	7,883.62	1,497.89	9,381.51	453,189.21
5	Limitare de 15% din valoarea eligibilă a cheltuielilor aferente cap. I, cap. 2, cap. 4(1, 4.2), cap. 5 (5.1.1)	48,257.24	9,168.88	57,426.11				
6	Valoare Maximă acceptată pentru Cheltuielile aferente măsurilor conexe II (inclusiv TVA)		57,426.11	DA			0.00	0.00
7	Cheltuieli aferente strategiei (parte din Cap. 3.4)			0.00			0.00	0.00
8	Alte cheltuieli în afară de C+M+E (din DEVIZ)	39,677.53	6,754.50	46,432.03	0.00	0.00	0.00	46,432.03
9	Alte cheltuieli din buget neincluse în DEVIZ	7,560.00	1,436.40	8,996.40	0.00	0.00	0.00	8,996.40

Atenție !¹⁾ Celula E66 reprezintă cheia de verificare pentru valoarea maximă acceptată pentru cheltuielile aferente măsurilor conexe II

5. BUGETUL CERERII DE FINANTARE

BUGETUL COMPONENTEI 10

Nr. crt	Denumirea capitolor și subcapitolor	Cheltuieli eligibile		TOTAL ELIGIBIL	Cheltuieli neeligibile		TOTAL NEELIGIBIL	TOTAL
		Baza	TVA eligibilă		Baza	TVA ne-eligibilă		
f	2	3	4	5=3+4	6	7	8=6+7	9=5+8
1 CAPITOL 1 Cheltuieli pentru obținerea și amenajarea terenului								
1.1	Amenajarea terenului	10,306.64	1,938.26	12,264.90	1,070.60	203.41	0.00	0.00
1.2	Amenajări pentru protecția mediului și adăucirea la starea naturală	10,306.64	1,938.26	12,264.90	1,070.60	203.41	1,274.01	13,538.92
TOTAL CAPITOL 1							1,274.01	13,538.92
2 CAPITOL 2 Cheltuieli și asigurarea utilităților necesare obiectivului								
2.1	Cheltuieli pentru asigurarea utilităților necesare obiectivului	0.00	0.00	0.00	0.00	0.00	0.00	0.00
TOTAL CAPITOL 2		0.00	0.00	0.00	0.00	0.00	0.00	0.00
3 CAPITOL 3 Cheltuieli pentru proiectare și asistență tehnică								
3.1	Studiul de teren			0.00			0.00	0.00
3.2	Obținerea de avize, acordări și autorizații			0.00			0.00	0.00
3.3	Proiectare și inginerie	17,650.00	3,533.50	21,003.50			0.00	21,003.50
3.4	Consultanță	7,100.00	1,349.00	8,449.00			0.00	8,449.00
3.5	Asistență tehnică	2,750.00	522.50	3,272.50	4,600.00	874.00	5,474.00	8,746.50
TOTAL CAPITOL 3		27,500.00	5,225.00	32,725.00	4,600.00	874.00	5,474.00	30,199.00
4 CAPITOLUL 4 Cheltuieli pentru investiția de bază								
4.1	Construcții și instalații	222,818.95	42,335.60	265,154.55	27,082.07	5,145.59	32,227.66	297,382.21
4.2	Dobori (re-incluzând echipamente tehnologice și funcționale cu și fără rezanță), daruri, active necorporabile			0.00	0.00	0.00	0.00	0.00
4.3	Construcții, instalații și dotări aferente marilor comenzi	30,648.56	5,823.23	36,471.79	3,183.61	604.89	3,788.50	40,260.28
TOTAL CAPITOL 4		253,467.51	48,158.83	301,626.34	30,265.68	5,750.48	36,016.16	337,642.50
5 CAPITOLUL 5 Alte cheltuieli								
5.1	Organizare de șantier	1,600.67	304.13	1,904.80	166.27	31.59	197.86	2,102.66
5.1.1	Lucrări de construcții și instalații aferente organizării de șantier	1,600.67	304.13	1,904.80	166.27	31.59	197.86	2,102.66
5.1.2	Cheltuieli conex organizării de șantier			0.00			0.00	0.00
5.2	Comisioane, onor. taxe	3,265.65		3,265.65			0.00	3,265.65
5.3	Cheltuieli diverse și neprevăzute	4,010.11	761.92	4,772.03	416.55	79.14	495.69	5,267.73
TOTAL CAPITOL 5		8,876.43	1,066.05	9,942.48	582.82	110.74	693.56	10,636.03
6 CAPITOLUL 6 Cheltuieli de informare și publicitate								
6.1	Cheltuieli de informare și publicitate pentru proiect, care rezultă din obligațiile beneficiarului	3,360.00	638.40	3,998.40			0.00	3,998.40
TOTAL CAPITOL 6		3,360.00	638.40	3,998.40	0.00	0.00	0.00	3,998.40
7 CAPITOLUL 7 Cheltuieli cu auditul pentru proiect								
7.1	Cheltuieli cu auditul pentru proiect	4,200.00	798.00	4,998.00			0.00	4,998.00
TOTAL CAPITOL 7		4,200.00	798.00	4,998.00	0.00	0.00	0.00	4,998.00
TOTAL GENERAL		307,710.58	57,844.54	365,555.12	36,519.10	6,938.63	43,457.73	409,012.85
din care:								
C+M		265,374.82	50,421.22	315,796.04	31,502.55	5,985.48	37,488.03	353,284.07

SURSE DE FINANTARE A PROIECTULUI

NR. CRT.	SURSE DE FINANTARE	Valoarea totală a cererii de finanțare, din care :
a	Valoarea totală neeligibilă, incluzând TVA aferent	409,012.85
b	Valoarea totală eligibilă	43,457.73
		365,555.12

5. BUGETUL CERERII DE FINANTARE

II	Contribuția proprie, din care :	189,679.78
a.	Contribuția solicitantului la cheltuieli eligibile	146,222.05
b.	Contribuția solicitantului la cheltuieli neeligibile, inclusiv TVA aferent	43,457.73
III	ASISTENȚĂ FINANCIARĂ NERAMBURSABILĂ SOLICITANTĂ	219,333.07

Nr. crt	Denumirea capitolelor și subcapitolelor	Cheltuieli eligibile		TOTAL ELIGIBIL	Cheltuieli neeligibile		TOTAL NEELIGIBIL	TOTAL
		Baza	TVA eligibilă		Baza	TVA neeligibilă		
1	Cheltuieli aferente măsurilor din categoria I	222,818.95	42,335.60	265,154.55	27,082.07	5,145.59	32,227.66	297,382.21
2	Cheltuieli aferente măsurilor din categoria II (măsuri conexe)	30,648.56	5,823.23	36,471.79			0.00	36,471.79
3	TOTAL cheltuieli măsuri din categoria I și II	253,467.51	48,158.83	301,626.34			0.00	301,626.34
4	Cheltuieli aferente C+M+E	269,384.93	51,183.14	320,568.07	31,919.10	6,064.63	37,983.73	358,551.80
5	Limitare de 15% din valoarea eligibilă a cheltuielilor aferente cap. 1, cap. 2, cap. 4(1, 4.2), cap. 5 (5.1.1)	35,208.94	6,689.70	41,898.64				
6	Valoare Maximă acceptată pentru Cheltuielile aferente măsurilor conexe II (inclusiv TVA)	41,898.64		DA			0.00	0.00
7	Cheltuieli aferente strategiei (parte din Cap. 3.4)			0.00			0.00	0.00
8	Alte cheltuieli în afară de C+M+E (din DEVIZ)	30,765.65	5,225.00	35,990.65	4,600.00	874.00	5,474.00	41,464.65
9	Alte cheltuieli din buget neincluse în DEVIZ	7,560.00	1,436.40	8,996.40	0.00	0.00	0.00	8,996.40

Atenție !!! Celula E66 reprezintă cheia de verificare pentru valoarea maximă acceptată pentru cheltuielile aferente măsurilor conexe II

Macheta privind stabilirea Contribuției Asociației/ilor de Proprietari

PASUL 1:

- Atentie - valorile sunt exprimate cu 2 zecimale
- Se completează valorile corespunzătoare fiecărei componente

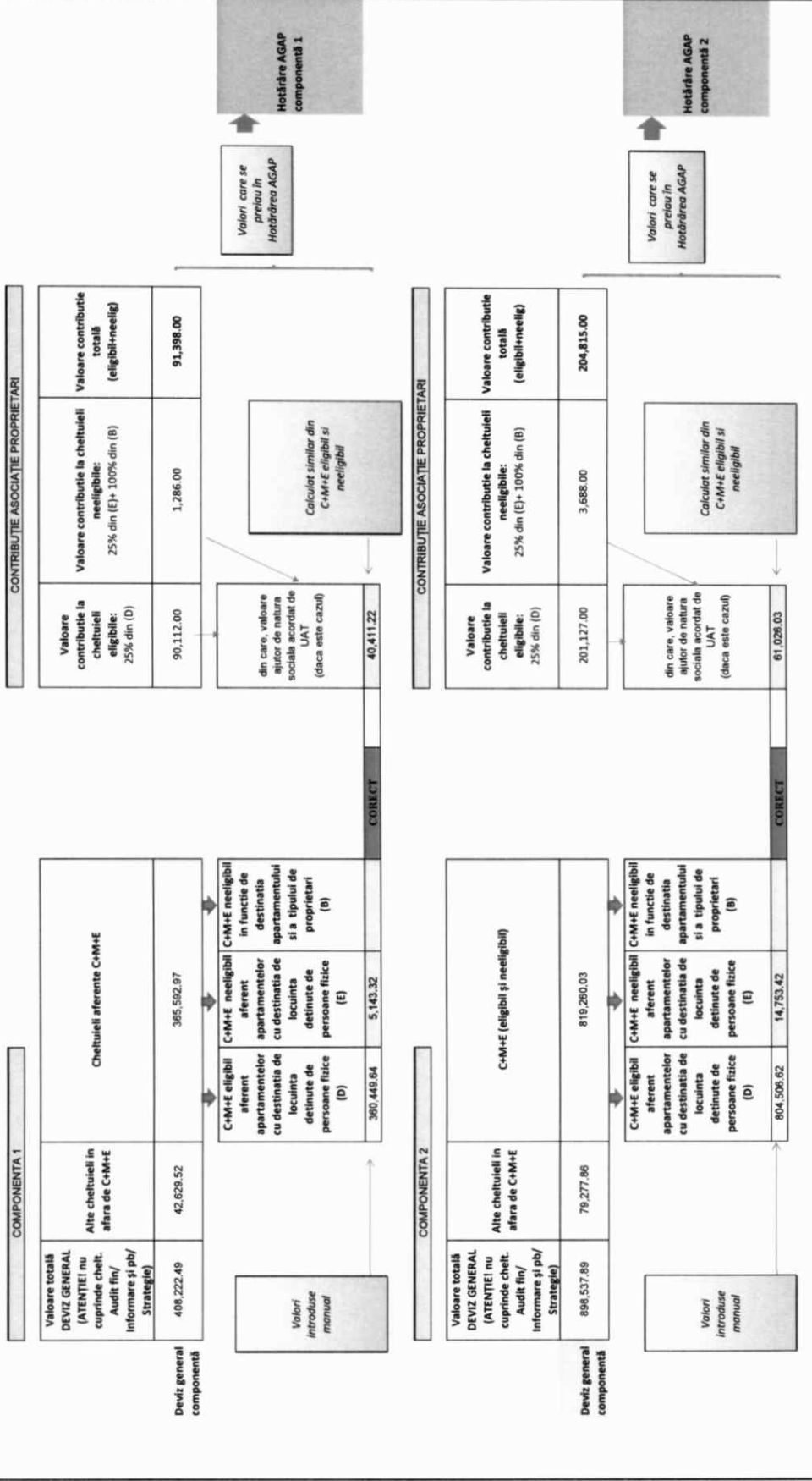

COMPONENTA 3		CONTRIBUTIE ASOCIATIE PROPRIETARI	
Valoare totală DEVIZ GENERAL (ATENȚIE!) nu cuprinde chelt. Audit fin/ Informare și pb/ Strategie)	276,911.71	Valoare contribuție la cheltuieli eligibile: 25% din (D)	55,320.00
Alte cheltuieli în afara de C+M+E	32,600.01	Valoare contribuție la cheltuieli neeligibile: 25% din (E)+ 100% din (B)	14,919.59
C+M+E	244,311.70	Valoare contribuție totală (eligibil+neelig)	70,239.59
C+M+E eligibil aferent apartamentelor cu destinația de locuința deținute de persoane fizice (D)	221,280.54	din care valoare ajutor de natura sociala acordat de UAT (daca este cazul)	16,837.81
C+M+E neeligibil aferent apartamentelor cu destinația de locuința deținute de persoane fizice (E)	10,815.57		
C+M+E neeligibil în funcție de destinația apartamentului și a tipului de proprietari (B)	12,215.59	Calculat similar din C+M+E eligibil și neeligibil	
Valori introduse manual		CORRECT	
Deviz general componentă		Valori care se prezintă în Hotărârea AGAP	
		Hotărâre AGAP componentă 3	
COMPONENTA 4		CONTRIBUTIE ASOCIATIE PROPRIETARI	
Valoare totală DEVIZ GENERAL (ATENȚIE!) nu cuprinde chelt. Audit fin/ Informare și pb/ Strategie)	648,566.28	Valoare contribuție la cheltuieli eligibile: 25% din (D)	143,398.00
Alte cheltuieli în afara de C+M+E	61,367.21	Valoare contribuție la cheltuieli neeligibile: 25% din (E)+ 100% din (B)	3,402.00
C+M+E	587,199.07	Valoare contribuție totală (eligibil+neelig)	146,800.00
C+M+E eligibil aferent apartamentelor cu destinația de locuința deținute de persoane fizice (D)	573,592.76	din care valoare ajutor de natura sociala acordat de UAT (daca este cazul)	67,055.57
C+M+E neeligibil aferent apartamentelor cu destinația de locuința deținute de persoane fizice (E)	13,606.32		
C+M+E neeligibil în funcție de destinația apartamentului și a tipului de proprietari (B)		Calculat similar din C+M+E eligibil și neeligibil	
Valori introduse manual		CORRECT	
Deviz general componentă		Valori care se prezintă în Hotărârea AGAP	
		Hotărâre AGAP componentă 4	

CONTRIBUTIE ASOCIATIE PROPRIETARI

Valoare contribuție la cheltuieli eligibile: 25% din (D)	87.125.00	Valoare contribuție la cheltuieli neeligibile: 25% din (E)+ 100% din (B)	1.902.00	Valoare contribuție totală (eligibil+neelig)	89.027.00
--	-----------	--	----------	--	-----------

din care valoarea ajutor de natura sociala acordat de UAT (daca este cazul)

34.413.47

Calculat similar din C+M+E eligibil si neeligibil

Valori care se preiau în Hotărârea AGAP

Hotărâre AGAP componentă 5

COMPONENTA 5

Valoare totală DEVIZ GENERAL (ATENȚIE! nu cuprinde chelt. Audit fin/ Informare și pb/ Strategie)	399.246.84	C+M+E	356.108.79
Alte cheltuieli în afara de C+M+E	43.138.15	C+M+E eligibil aferent apartamentelor cu destinația de locuința detinute de persoane fizice (D)	348.409.16
		C+M+E neeligibil aferent apartamentelor cu destinația de locuința detinute de persoane fizice (E)	7.699.62
		C+M+E neeligibil în funcție de destinația apartamentului și a tipului de proprietar (B)	

Valori introduse manual

CORECT

Deviz general componentă 5

CONTRIBUTIE ASOCIATIE PROPRIETARI

Valoare contribuție la cheltuieli eligibile: 25% din (D)	87.316.00	Valoare contribuție la cheltuieli neeligibile: 25% din (E)+ 100% din (B)	1.902.00	Valoare contribuție totală (eligibil+neelig)	89.218.00
--	-----------	--	----------	--	-----------

din care valoarea ajutor de natura sociala acordat de UAT (daca este cazul)

41.958.34

Calculat similar din C+M+E eligibil si neeligibil

Valori care se preiau în Hotărârea AGAP

Hotărâre AGAP componentă 6

COMPONENTA 6

Valoare totală DEVIZ GENERAL (ATENȚIE! nu cuprinde chelt. Audit fin/ Informare și pb/ Strategie)	402.992.86	C+M+E	356.872.55
Alte cheltuieli în afara de C+M+E	46.120.11	C+M+E eligibil aferent apartamentelor cu destinația de locuința detinute de persoane fizice (D)	348.282.93
		C+M+E neeligibil aferent apartamentelor cu destinația de locuința detinute de persoane fizice (E)	7.699.62
		C+M+E neeligibil în funcție de destinația apartamentului și a tipului de proprietar (B)	

Valori introduse manual

CORECT

Deviz general componentă 6

COMPONENTA 7		CONTRIBUTIE ASOCIATIE PROPRIETARI														
Valoare totală DEVIZ GENERAL (ATENȚIE! nu cuprinde chelt. Audit fin/ Informare și pb/ Strategie)	856.010.30	Alte cheltuieli în afara de C+M+E	76.682.94	C+M+E												
Deviz general componentă 7	Valori introduse manual	<table border="1"> <tr> <td>C+M+E eligibil</td> <td>C+M+E neeligibil</td> <td>C+M+E neeligibil</td> <td>C+M+E neeligibil</td> </tr> <tr> <td>afertent apartamentelor cu destinația de locuința detinute de persoane fizice (D)</td> <td>afertent apartamentelor cu destinația de locuința detinute de persoane fizice (E)</td> <td>afertent apartamentelor cu destinația de locuința detinute de persoane fizice (E)</td> <td>in functie de destinația apartamentului și a tipului de proprietari (B)</td> </tr> <tr> <td>762.610.58</td> <td>16.716.77</td> <td>778.327.36</td> <td></td> </tr> </table>			C+M+E eligibil	C+M+E neeligibil	C+M+E neeligibil	C+M+E neeligibil	afertent apartamentelor cu destinația de locuința detinute de persoane fizice (D)	afertent apartamentelor cu destinația de locuința detinute de persoane fizice (E)	afertent apartamentelor cu destinația de locuința detinute de persoane fizice (E)	in functie de destinația apartamentului și a tipului de proprietari (B)	762.610.58	16.716.77	778.327.36	
		C+M+E eligibil	C+M+E neeligibil	C+M+E neeligibil	C+M+E neeligibil											
		afertent apartamentelor cu destinația de locuința detinute de persoane fizice (D)	afertent apartamentelor cu destinația de locuința detinute de persoane fizice (E)	afertent apartamentelor cu destinația de locuința detinute de persoane fizice (E)	in functie de destinația apartamentului și a tipului de proprietari (B)											
762.610.58	16.716.77	778.327.36														
CORRECT																
		Valoare contribuție la cheltuieli eligibile: 25% din (D)	190.653.00	Valoare contribuție la cheltuieli neeligibile: 25% din (E)+ 100% din (B)												
		din care valoare ajutor de natura sociala acordat de UAT (dacă este cazul)	42.962.09	Calculat similar din C+M+E eligibil și neeligibil												
		Valoare contribuție totală (eligibil+neelig)	194.832.00	Valori care se preiau în Hotărârea AGAP componentă 7												
COMPONENTA 8		CONTRIBUTIE ASOCIATIE PROPRIETARI														
Valoare totală DEVIZ GENERAL (ATENȚIE! nu cuprinde chelt. Audit fin/ Informare și pb/ Strategie)	521.757.61	Alte cheltuieli în afara de C+M+E	48.754.47	C+M+E												
Deviz general componentă 8	Valori introduse manual	<table border="1"> <tr> <td>C+M+E eligibil</td> <td>C+M+E neeligibil</td> <td>C+M+E neeligibil</td> <td>C+M+E neeligibil</td> </tr> <tr> <td>afertent apartamentelor cu destinația de locuința detinute de persoane fizice (D)</td> <td>afertent apartamentelor cu destinația de locuința detinute de persoane fizice (E)</td> <td>afertent apartamentelor cu destinația de locuința detinute de persoane fizice (E)</td> <td>in functie de destinația apartamentului și a tipului de proprietari (B)</td> </tr> <tr> <td>463.621.63</td> <td>9.381.51</td> <td>473.003.14</td> <td></td> </tr> </table>			C+M+E eligibil	C+M+E neeligibil	C+M+E neeligibil	C+M+E neeligibil	afertent apartamentelor cu destinația de locuința detinute de persoane fizice (D)	afertent apartamentelor cu destinația de locuința detinute de persoane fizice (E)	afertent apartamentelor cu destinația de locuința detinute de persoane fizice (E)	in functie de destinația apartamentului și a tipului de proprietari (B)	463.621.63	9.381.51	473.003.14	
		C+M+E eligibil	C+M+E neeligibil	C+M+E neeligibil	C+M+E neeligibil											
		afertent apartamentelor cu destinația de locuința detinute de persoane fizice (D)	afertent apartamentelor cu destinația de locuința detinute de persoane fizice (E)	afertent apartamentelor cu destinația de locuința detinute de persoane fizice (E)	in functie de destinația apartamentului și a tipului de proprietari (B)											
463.621.63	9.381.51	473.003.14														
CORRECT																
		Valoare contribuție la cheltuieli eligibile: 25% din (D)	115.905.00	Valoare contribuție la cheltuieli neeligibile: 25% din (E)+ 100% din (B)												
		din care valoare ajutor de natura sociala acordat de UAT (dacă este cazul)	22.886.77	Calculat similar din C+M+E eligibil și neeligibil												
		Valoare contribuție totală (eligibil+neelig)	118.250.00	Valori care se preiau în Hotărârea AGAP componentă 8												

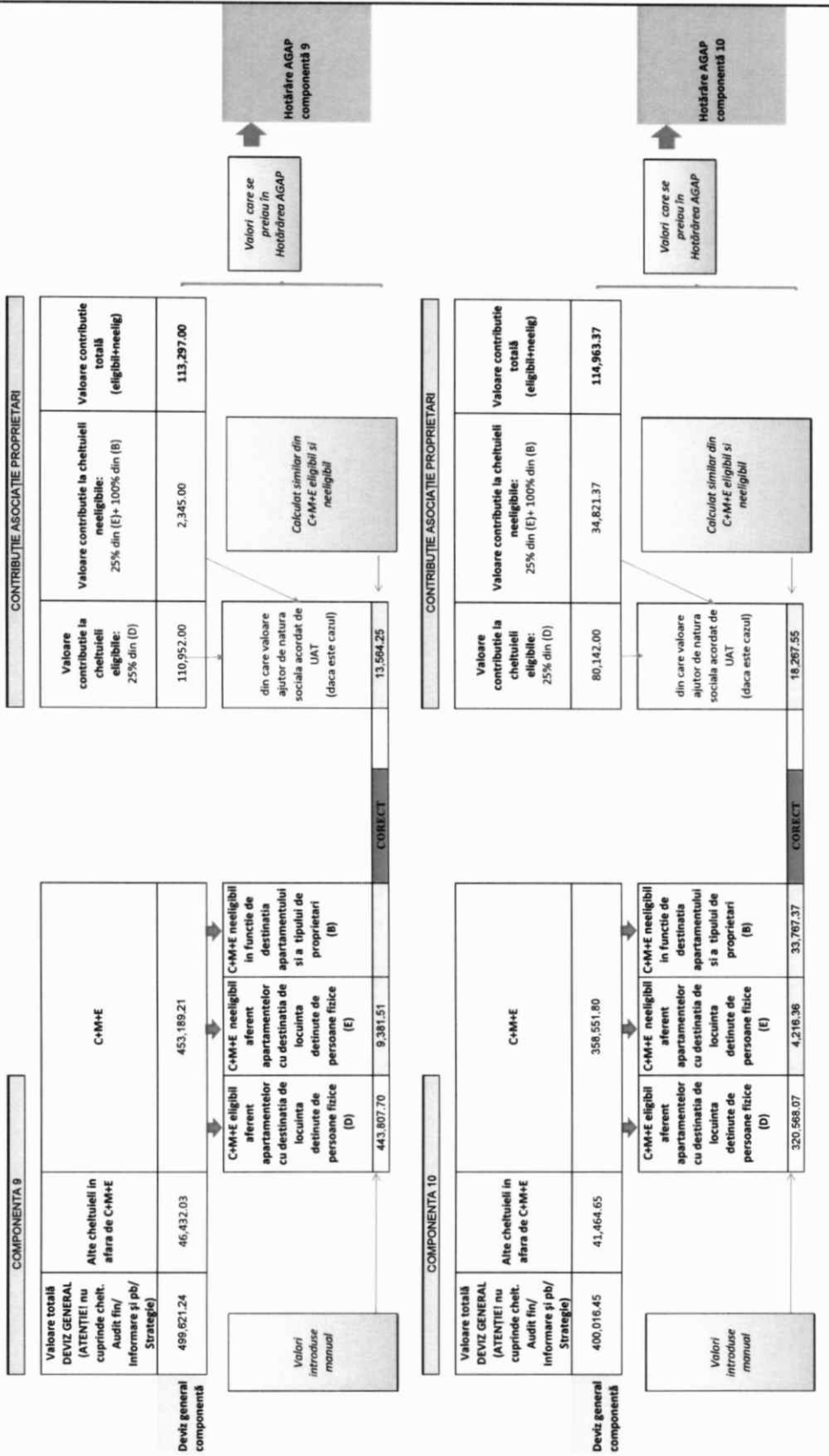

PASUL 2:

- Se centralizează toate devizele generale într-un deviz centralizator.
- Se completează Bugetul cererii de finanțare în baza Devizului centralizator.
- Se evidențiază în tabele de mai jos valorile aferente restului cheltuielilor necuprinse în cadrul devizului general

	Valoare totală (inclusiv TVA)
Deviz general centralizator din care:	5.311.883,57
C+M+E eligibil	4.640.199,63
C+M+E neeligibil	145.216,99
Alte cheltuieli în afara de C+M+E din care:	518.466,95
eligibil	483.659,45
neeligibil	34.807

Alte cheltuieli care nu sunt cuprinse în DEVIZ	
eligibil	89.964
neeligibil	0

CEREREA DE FINANȚARE

Valoare totală	Eligibil	Neeligibil	
Buget proiect	5.401.847,57	5.221.823,08	180.024,49

SURSELE DE FINANȚARE

FEDR+BS 60% din cheltuielile eligibile	UAT+AP 40% din cheltuielile eligibile	Contribuție UAT+AP (eligibil+neelig)	Contribuție Asociație Proprietari (eligibil+neelig)	Contribuție UAT (elig+neelig)
3.133.093,85	2.068.720,23	2.068.753,72	1.232.839,97	1.035.913,75

In cazul acordării de către UAT a ajutorului de natura socială, se completează, în plus, și tabelul

Valoare ajutor de natură socială: 359.383,22

Valori preluate în:

Dedareje angajament
HCL aprobare buget

PRESEDINTE DE SEDINȚĂ



SECRETAR

[Handwritten signature]