

ROMÂNIA



Județul GIURGIU
CONSILIUL LOCAL AL MUNICIPIULUI GIURGIU

H O T Ă R Ă R E

privind modificarea Hotărârii nr.273/29.07.2015 privind modificarea și completarea inventarului bunurilor care fac parte din domeniului public al Municipiului Giurgiu, înscrise în Hotărârea Consiliului Local al Municipiului Giurgiu nr.135/26.08.1999 modificată și completată prin Hotărârea Consiliului Local al Municipiului Giurgiu nr.76/16.05.2002 privind însușirea inventarului bunurilor care aparțin domeniului public al Municipiului Giurgiu

CONSILIUL LOCAL AL MUNICIPIULUI GIURGIU
întrunit în ședință ordinară,

Având în vedere:

- referatul de aprobare al Primarului Municipiului Giurgiu, înregistrat la nr.37.808/21.07.2020;
- raportul de specialitate al Direcției Patrimoniu - Compartimentul Cadastru și Evidență Străzi, înregistrat la nr.37.991/22.07.2020;
- adresa S.C. TERRACAD S.R.L. nr.07/22.07.2020, înregistrată la Primăria Municipiului Giurgiu cu nr.37.959/22.07.2020;
- avizul comisiei pentru administrație publică locală, juridic și de disciplină;
- avizul comisiei buget - finanțe, administrarea domeniului public și privat;
- Hotărârea Consiliului Local al Municipiului Giurgiu nr.273/29.07.2015 privind modificarea și completarea inventarului bunurilor care fac parte din domeniului public al Municipiului Giurgiu, înscrise în Hotărârea Consiliului Local al Municipiului Giurgiu nr.135/26.08.1999 modificată și completată prin Hotărârea Consiliului Local al Municipiului Giurgiu nr.76/16.05.2002 privind însușirea inventarului bunurilor care aparțin domeniului public al Municipiului Giurgiu;
- prevederile Legii nr.7/1996 a Cadastrului și a Publicității Imobiliare, republicată, actualizată, ale art.84, alin.(1) din Ordinul nr.700/2014, actualizat, al Directorului General al A.N.C.P.I. privind aprobarea Regulamentului de avizare, recepție și înscriere în evidențele de cadastru și carte funciară și ale art.285, art.286, alin.(1) și alin.(4) din Ordonanța de Urgență a Guvernului nr.57/2019 privind Codul Administrativ.

În temeiul art.129, alin.(2), lit.„c”, alin.(6), lit.„d”, art.139, alin.(3), lit.„g” și art.196, alin.(1), lit.„a” din Ordonanța de Urgență a Guvernului nr.57/2019 privind Codul Administrativ,

HOTĂRĂȘTE:

Art.1. Se modifică suprafețele străzilor identificate în **Anexa 2** la Hotărârea Consiliului Local al Municipiului Giurgiu nr.273/29.07.2015, din capitolul **a – drumuri comunale, vicinale, străzile cu trotuare aferente, pasajele, podurile, podețele, precum și zonele de protecție ale acestora**, conform măsurătorilor cadastrale efectuate, în vederea intabulării în cartea funciară, după cum urmează:

- poziția 13 reprezentând **strada ARCULUI**, de la suprafața de 720,00 mp, la suprafața totală de 4.250,00 mp., conform planului de situație scara 1:500 prezentat în anexa 1 care face parte integrantă din prezenta hotărâre;
- poziția 177 reprezentând **strada MIHAIL SADOVEANU**, de la suprafața de 1.575,00 mp., la suprafața de 2.374,00 mp., conform planului de situație scara 1:500 prezentat în anexa 2 care face parte integrantă din prezenta hotărâre;
- poziția 258 reprezentând **strada SALCIEI**, de la suprafața de 800,00 mp, la suprafața de 1.235,00 mp, conform planului de situație scara 1:500 prezentat în anexa 3 care face parte integrantă din prezenta hotărâre.

Art.2. Prezenta Hotărâre se va comunica Instituției Prefectului – Județul Giurgiu în vederea exercitării controlului cu privire la legalitate, Primarului Municipiului Giurgiu, Direcției Patrimoniu – Compartimentul Patrimoniu și Compartimentul Cadastru și Evidență Străzi, Direcției Economice din cadrul Aparatului de specialitate al Primarului Municipiului Giurgiu, Direcției de Impozite și Taxe Locale Giurgiu și Consiliului Județean Giurgiu.

PREȘEDINTE DE ȘEDINȚĂ,

Dragomir Ion

CONTRASEMNEAZĂ,
SECRETAR GENERAL,

Băiceanu Liliana

Giurgiu, 30 iulie 2020
Nr. 288

Adoptată cu un număr de 21 voturi pentru, din totalul de 21 consilieri prezenți

ANEXA 1 LA HCM NR 288/30.07.2020

AMPLASAMENT:
MUN. GIURGIU, STR. ARCULUI, JUD. GIURGIU

PLAN DE SITUATIE
SCARA 1: 500



Sistem de proiectie: STEREO '70
Data: Iulie 2020



PRESEDINTE DE
SEDINTA,

1 Dr - DRUM - S = 4250 MP



Executant,
Ing. BALAN PETRE
Semnatura si stampila

CERTIFICAT
DE
AUTORIZARE
Seria RO-B-F
...
Nr. 0245

Persoana fizica autorizata de ANCP, sa execute lucrari de cadastru, geodezie si cadastru

CATEGORIA 0

**BĂLAN
PETRE**

PRESEDINTE
DE SEDINTA

SECRETAR
GENERAL

PLAN DE SITUATIE
SCARA 1: 500

ANEXA 2 LA HCM NR. 288/30.07.2020

AMPLASAMENT:
MUN. GIURGIU, STR. MIHAIL SADOVEANU,
JUD. GIURGIU

PROPRIETAR:
MUN. GIURGIU

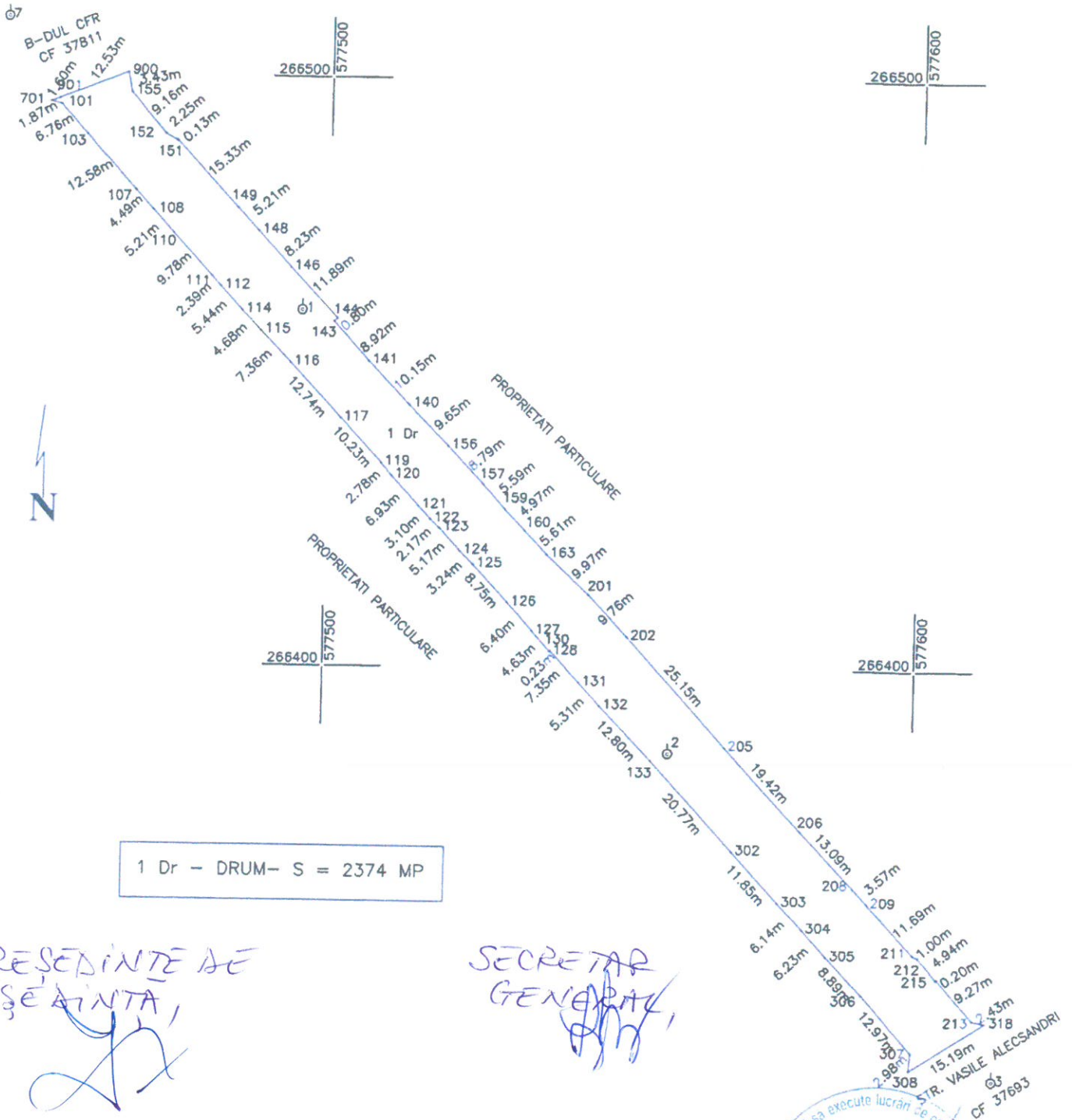

1 Dr - DRUM- S = 2374 MP

PRESEDINTE DE
ȘEAINTĂ,
[Signature]

SECRETAR
GENERAL,
[Signature]

Sistem de proiectie: STEREO '70
Data: Iulie 2020

CERTIFICAT DE AUTORIZARE
Seria RO-6-F
Nr. 0245
Executant,
Ing. BALAN PETRE
Semnatura
Persoana fizică autorizată de ANCPPI să execute lucrări de cadastru, geodezie și cartografiere
CATEGORIA D

PLAN DE SITUATIE
SCARA 1: 500

ANEXA 3 LA HCM NR. 208/30.07.2020

AMPLASAMENT:
MUN. GIURGIU, STR. SALCIEI, JUD. GIURGIU

PROPRIETAR:
MUN. GIURGIU

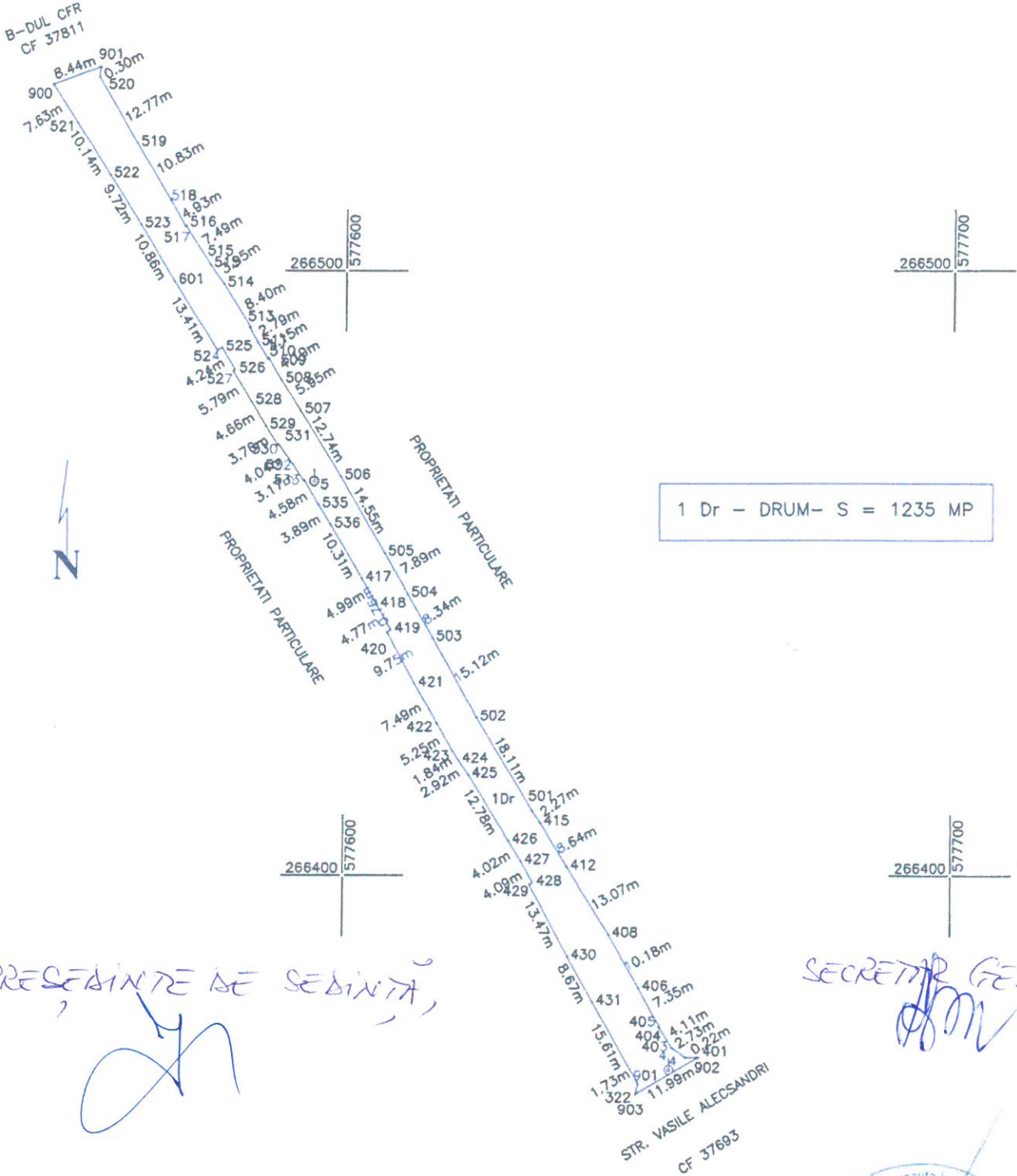

PRESENTE DE SEDINTA,
[Signature]

SECRETAR GENERAL,
[Signature]

Sistem de proiectie: STEREO '70
Data: Iulie 2020





Județul GIURGIU
CONSILIUL LOCAL AL MUNICIPIULUI GIURGIU

HOTĂRÂRE

privind modificarea și completarea inventarului bunurilor care fac parte din domeniul public al Municipiului Giurgiu, înscrise în Hotărârea Consiliului Local al Municipiului Giurgiu nr.135/26.08.1999 modificată și completată prin Hotărârea Consiliului Local al Municipiului Giurgiu nr.76/16.05.2002 privind însușirea inventarului bunurilor care aparțin domeniului public al Municipiului Giurgiu

CONSILIUL LOCAL AL MUNICIPIULUI GIURGIU
întrunit în ședință ordinară,

Având în vedere:

- expunerea de motive a Primarului municipiului Giurgiu, înregistrată la nr.27.512/16.07.2015;
 - raportul de specialitate al Direcției Patrimoniu - Compartimentul Patrimoniu, înregistrat la nr.27.513/16.07.2015;
 - raportul comisiei pentru administrație publică locală, juridic și de disciplină;
 - raportul comisiei de buget - finanțe, administrarea domeniului public și privat;
 - Hotărârile Consiliului Local al municipiului Giurgiu nr.135/26.08.1999 privind însușirea inventarului bunurilor care aparțin domeniului public al Municipiului Giurgiu și nr.76/16.05.2002 privind completarea inventarului bunurilor care aparțin domeniului public al Municipiului Giurgiu;
 - Dispoziția nr.178/28.01.2015 a Primarului municipiului Giurgiu, modificată prin Dispozițiile nr.236/06.02.2015, nr.500/16.03.2015 și nr.1211/22.06.2015 privind constituirea Colectivului de lucru pentru reactualizarea inventarului domeniului public al Municipiului Giurgiu;
 - prevederile Hotărâri Guvernului nr.968/2002 privind atestarea domeniului public al Județului Giurgiu, precum și al Municipiului Giurgiu, orașelor și comunelor din Județul Giurgiu, ale art.3, alin.(1) și alin.(4) și art.21 din Legea nr.213/1998 privind bunurile proprietate publică, cu modificările și completările ulterioare, ale Hotărâri Guvernului nr.548/1999 pentru aprobarea Normelor metodologice pentru aplicarea Legii nr.213/1998 și ale art.858 - 865 din Legea nr.287/2009 privind Noul Cod Civil.
- În temeiul art.36, alin.(1), alin.(2), alin.(9) și art.45 din Legea nr.215/2001, republicată, privind Administrația Publică Locală, cu modificările și completările ulterioare,

HOTĂRĂȘTE:

Art.1. Se însușește modificarea și completarea inventarului bunurilor care fac parte din domeniul public al Municipiului Giurgiu, înscrise în anexa la Hotărârea Consiliului Local al municipiului Giurgiu nr.135/26.08.1999, modificată prin Hotărârea Consiliului Local al municipiului Giurgiu nr.76/16.05.2002, evidențiat și detaliat în anexa care face parte integrantă din prezenta hotărâre.

Art.2. Documentația cuprinzând bunurile prevăzute în anexa la hotărâre, se va transmite Consiliului Județean Giurgiu, în vederea aplicării procedurilor de actualizare a Hotărârii Guvernului nr.968/05.09.2002 privind atestarea domeniului public al Județului Giurgiu, precum și al Municipiului Giurgiu, orașelor și comunelor din Județul Giurgiu.

Art.3. Prezenta hotărâre se va comunica Instituției Prefectului - Județul Giurgiu în vederea exercitării controlului cu privire la legalitate, Primarului municipiului Giurgiu, Direcției Patrimoniu, Direcției Economice, Direcției Dezvoltare, Investiții, Direcției Programe Europene, Direcției Servicii Publice, Arhitectului Șef din cadrul Aparatului de specialitate al Primarului Municipiului Giurgiu, Direcției de Impozite și Taxe Locale a municipiului Giurgiu și Consiliului Județean Giurgiu.

PREȘEDINTE DE ȘEDINȚĂ,

Dinu Ionel



CONTRASEMNEAZĂ,
SECRETAR,

Roșu Petre

Giurgiu, 29 iulie 2015
Nr. 273

Adoptată cu un număr de 19 voturi pentru, din totalul de 19 consilieri prezenți

COMISIA CENTRALĂ PENTRU ORGANIZAREA, INVENTARIERE, ȘI SUPRAVEGHEREA
 OPERAȚIUNII DE INVENTARIERE A DOMENIULUI PUBLIC AL MUNICIPIULUI GIURGIU

Primarul Municipiului Giurgiu



INVENTARUL
 bunurilor ce aparțin domeniului public al municipiului GIURGIU

Nr. crt.	Codul de clasificare	Denumirea bunului	Elemente de identificare	Anul dobândirii sau după caz dării în folosință	Valoarea de inventar lei	Situația juridică
a.	DRUMURI COMUNALE, VICINALE, STRAZILE CU TROTUARE AFERENTE PRECUM ȘI ZONELE DE PROTECȚIE ALE A					
0	1	2	3	4	5	6
1.	1.3.7.2.	Bd. Acad. Miron Nicolescu Cat. II	S = 17146 mp Asfalt	1999	4192301,75	HG 968/05.09.2002 HCLM nr.271/29.07.2015 pv 2499/28.01.2014 pv 14036/26.08.05 pv10835/23.06.04 pv14377/26.06.07 pv 7735/11.05.2012 HG 968/05.09.2002
2.	1.3.7.2.	Ul. Albăstrelelor Cat. III	S = 270 mp Dale behaton	1830	8021,09	
3.	1.3.7.1.	Str. Albinelor Cat. IV	S = 357 mp Pământ + balast	1922	60688,08	HG 968/05.09.2002 Pv 27650/29.10.08

4.	1.3.7.2.	Fdt. Acetilenei Cat.IV	S = 420 mp Dale behaton	După 1939	3940,13	HG 968/05.09.2002
5.	1.3.7.2.	Aleea Alexandriei (fostă Policlinicii) Cat.IV	S = 328 mp Asfalt	1960	765188,17	HG 968/05.09.2002 pv10835/23.06.2004 pv14036/26.08.2005
6.	1.3.7.1.	Intr. Alexandriei Cat.IV	S = 797 mp Pământ	După 1963	6564,92	HG 968/05.09.2002 HCLM nr.223/24.06.2015
7.	1.3.7.2.	Șos. Alexandriei Cat.III 3-3	S = 49515 mp Asfalt+beton	1922	4346273,96	HG 968/05.09.2002 HCLM nr.223/24.06.2015 Pv 18742/22.07.08
8.	1.3.7.2.	Str. Al. Vlașuță Cat.III 4-4	S = 700 mp Asfalt	1830	186573,91	HG 968/05.09.2002
9.	1.3.7.2.	Ulc. Alunelor Cat.IV	S = 400 mp Dale behaton	1922	7505,13	HG 968/05.09.2002
10.	1.3.7.1.	Drm. Amurgului Cat.IV	S = 1429 mp Balast	După 1939	1250,89	HG 968/05.09.2002 HCLM nr.223/24.06.2015
11.	1.3.7.1.	Str. Ancorei Cat.IV	S = 3410 mp Balast	După 1939	1368,18	HG 968/05.09.2002 HCLM nr.223/24.06.2015
12.	1.3.7.2.	Intr. Apusului Cat.IV 1-1	S = 1500 mp Asfalt	După 1939	92473,97	HG 968/05.09.2002
13.	1.3.7.2.	Str. Arcului Cat.III 4-4	S = 720 mp Beton	După 1939	45754,60	HG 968/05.09.2002
14.	1.3.7.1.	Str. Ardeleni Cat.IV	S = 1056 mp Balast	1963	17111,76	HG 968/05.09.2002 HCLM nr.223/24.06.2015
15.	1.3.7.2.	Str. Argedava Cat.III 4-4	S = 5531 mp Asfalt	1939	77396,69	HG 968/05.09.2002 HCLM nr.271/29.07.2015
16.	1.3.7.1.	Intr. Arinului Cat.IV	S = 1360 mp Balast	1963	35368,01	HG 968/05.09.2002 HCLM nr.223/24.06.2015
17.	1.3.7.1. 1.3.7.2.	Fdt. Bujorului Cat.IV	S = 114 mp Pământ+asfalt	1963	2251,52	HG 968/05.09.2002
18.	1.3.7.1.	Intr. Burnazului Cat.IV	S = 318 mp Dale behaton	1963	6604,55	HG 968/05.09.2002 HCLM nr.223/24.06.2015
19.	1.3.7.1.	Fdt. Caisului Cat.IV	S = 385 mp Balast	1963	6754,57	HG 968/05.09.2002 HCLM nr.223/24.06.2015
20.	1.3.7.2.	Ul. Comei Cat.III 4-4	S = 1162 mp Balast	1963	10319,57	HG 968/05.09.2002 HCLM nr.223/24.06.2015

176	1.3.7.2.	Str. Mihai Eminescu Cat.III	S = 2716 mp asfalt	1830	1324171,46	HG 968/05.09.2002 Pv 8675/30.04.09 Pv 21304/15.12.2011 HG 968/05.09.2002
177	1.3.7.2.	Str. Mihail Sadoveanu Cat.III	S = 1575 mp Asfalt	1830	393414,73	
178	1.3.7.2.	B-dul. Mihai Viteazu Cat.II	S = 70230 mp Asfalt+beton	1988	8019499,99	HG 968/05.09.2002 HCLM nr.271/29.07.2015 Pv3007/05.02.2008 Pv2019/06.02.2012 Pv11578/10.06.2009 Pv 22707,22708/ 24.11.2009 Pv2188110.12.2010 Pv7613/11.05.2011 Pv7616/11.05.2011 Pv.41746/30.12.2014 Pv19506/17.11.2011
179	1.3.7.3.	Str. Milcov Cat.IV	S = 2496 mp Beton	1963	454266,45	HG 968/05.09.2002 HCLM nr.223/24.06.2015 Pv 2560,2561/ 31.01.2008
180	1.3.7.2.	Str. Mircea cel Bătrîn Cat.III	Asfalt	1830	498333,30	HG 968/05.09.2002 Pv 19371/16.11.2011
181	1.3.7.2.	Str. Mircea Dem Rădulescu Cat.IV	S = 150 mp Dale behaton	1922	6684,21	HG 968/05.09.2002
182	1.3.7.1.	Str. Miron Costin Cat.IV	S = 9627mp Pământ	1963	64106,34	HG 968/05.09.2002 HCLM nr.223/24.06.2015
183	1.3.7.3.	Fdt. Mixandrelor Cat.IV	S = 264 mp Beton	După 1963	4953,41	HG 968/05.09.2002
184	1.3.7.1.	Intr. Morarilor Cat.IV	S = 583 mp Balast	1963	17730,95	HG 968/05.09.2002 HCLM nr.223/24.06.2015
185	1.3.7.3.	Intr. Mugurilor Cat.IV	S = 600 mp beton	1963	300263,47	HG 968/05.09.2002 Pv 2499/28.01.2014

245	1.3.7.2.	Str. Negru Vodă Cat.III	S = 31264 mp Asfalt + beton	1963	5422437,20	HG 968/05.09.2002 HCLM nr.271/29.07.2015 Pv7703/04.05.2010 Pv11859/07.07.2010 Pv 14377/26.06.07 Pv14180/14.07.06 HG 968/05.09.2002
246	1.3.7.1.	Ul. Negru Vodă Cat.IV	S = 700 mp Balast	1963	13134,01	HG 968/05.09.2002
247	1.3.7.2.	Str. Nicolae Bălănescu Cat.III	S = 6999 mp Asfalt	1830	568701,22	HG 968/05.09.2002 Pv5991/18.04.2012
248	1.3.7.2.	Str. Nicolae Bălcescu Cat.III	S = 3000 mp Asfalt	1847	609748,10	HG 968/05.09.2002 PV.41746/30.12.2014
249	1.3.7.1.	Ul. Rarău Cat.IV	S = 3115 mp Balast	1963	19700,93	HG 968/05.09.2002 HCLM nr.223/24.06.2015
250	1.3.7.1.	Intr. Rălești Cat.IV	S = 420 mp Pământ	1963	7092,38	HG 968/05.09.2002 HCLM nr.223/24.06.2015
251	1.3.7.1.	Intr. Răsurei Cat.IV	S = 1149 mp Pământ	1963	15760,81	HG 968/05.09.2002 HCLM nr.223/24.06.2015
252	1.3.7.2.	Fdt. Rândunicii Cat.IV	S = 537,60 mp Asfalt	1939	10807,40	HG 968/05.09.2002
253	1.3.7.2.	Str. Romaniței Cat.IV	S = 560 mp Asfalt	1922	67779,42	HG 968/05.09.2002
254	1.3.7.1.	Fdt. Rozelor Cat.IV	S = 540 mp Balast	1963	10131,93	HG 968/05.09.2002
255	1.3.7.1.	Str. Rozelor Cat.IV	S = 5814 mp beton	1963	712520,12	HG 968/05.09.2002 Pv 30186/21.12.07
256	1.3.7.1.	Str. Sabarului Cat.IV	S = 1557 mp Balast	1963	5628,89	HG 968/05.09.2002 HCLM nr.223/24.06.2015
257	1.3.7.1.	Ul. Salcânilor Cat.IV	S = 764 mp Balast	1963	17674,52	HG 968/05.09.2002 HCLM nr.223/24.06.2015
258	1.3.7.2.	Str. Salciei Cat.III	S = 800 mp Asfalt	1922	53739,98	HG 968/05.09.2002
259	1.3.7.1.	Str. Siliștei Cat.IV	S = 789 mp Piatră bruta	1963	27405,40	HG 968/05.09.2002 HCLM nr.223/24.06.2015

1953.	Trusa service tester	2013	1684,00	Se include conf. HCLM nr. 337/2013
1954.	Videoproiector Toshiba (pn:tlp t90)	2013	1593,00	Se include conf. HCLM nr. 337/2013



PREȘEDINTELE ȘEDINȚĂ,

CONTRASEMNEAZĂ,
SECRETAR

Roșu Petre

COMISIA CENTRALĂ
PENTRU ORGANIZAREA, INVENTARIEREA ȘI
SUPRAVEGHEREA OPERAȚIUNII DE INVENTARIERE
A DOMENIULUI PUBLIC AL MUNICIPIULUI GIURGIU

PREȘEDINTE

Ghiță Nicolae – Administratorul Public al Municipiului Giurgiu

SECRETAR

Petre Roșu – Secretarul Municipiului Giurgiu

MEMBRI:

Cristea Ioana – Director Economic

Trăistaru Cristian – Director Executiv

Ghinea Vasile – Serviciul Juridic

Stoica Simona – Direcția Economică

Cornoiu Silvia – Serviciul Autorizații și Documentații
Urbanism

S.C. TERRACAD S.R.L.
Adresa: Mun. Giurgiu
Str. Maresal Foch, Bl. 3, ap. 2
CUI RO23171107
RO 93TREZ3215069XXX002880
RO 28RNCB0145097564160001
Tel: 0346/566616

Nr. 07 /22.07.2020



Către,
DIRECȚIA PATRIMONIU
COMPARTIMENT CADASTRU ȘI EVIDENȚĂ STRĂZI

Cadastru
Met. p. t. sed. cl
2/

Referitor la elaborarea documentației cadastrale pentru întabularea în cartea funciară a următoarelor lucrări

- Str. Mihail Sadoveanu
- Str. Salciei
- Str. Arcului

Conform actelor puse la dispoziție de Primăria Giurgiu suprafețele sunt mai mici decât suprafețele rezultate în urma măsurătorilor. Conform Ordinului 700/2014 al Directorului General al ANCPPI art. 84, alin. 1 se poate înscrie în cartea funciară terenul intravilan împrejmuit a cărui suprafață să nu depășească 15% suprafața din act.

În cazul acestor documentații toate suprafețele rezultate din măsurători depășesc cu 15% suprafața din act, conform Anexei.

Administrator
Bălan Angela



Anexa

NR. CRT.	DENUMIRE STRADĂ	SUPRAFAȚA ACT(MP)	SUPRAFAȚA MĂSURATĂ(MP)
1.	Str. Mihail Sadoveanu	1.575	2.374
2.	Str. Salciei	800	1.235
3.	Str. Arcului	720	4.250