

ROMÂNIA



Județul GIURGIU  
CONSILIUL LOCAL AL MUNICIPIULUI GIURGIU

**H O T Ă R Ă R E**

privind constatarea dreptului de proprietate privată asupra unor terenuri  
situate în intravilanul Municipiului Giurgiu

CONSILIUL LOCAL AL MUNICIPIULUI GIURGIU  
întrunit în ședință ordinară,

Având în vedere:

- referatul de aprobare al Primarului Municipiului Giurgiu, înregistrat la nr.14.111/15.03.2021;
- raportul de specialitate al Direcției Patrimoniu - Compartimentul Cadastru și Evidență Străzi, înregistrat la nr.14.473/16.03.2021;
- avizul comisiei pentru administrație publică locală, juridic și de disciplină;
- avizul comisiei buget - finanțe, administrarea domeniului public și privat;
- prevederile Legii nr.7/1996 a Cadastrului și a Publicității Imobiliare, actualizată, ale Ordinului nr.3442/2019 privind modificarea și completarea Regulamentului de avizare, recepție și înscriere în evidențele de cadastru și carte funciară, aprobat prin Ordinul Directorului General al A.N.C.P.I. nr.700/2014, prevederile art.87, alin.(5), art.354, alin.(1) și (2) și art.355 din Ordonanța de Urgență a Guvernului nr.57/2019 privind Codul Administrativ, cu modificările și completările ulterioare și ale art.553, alin.(1) și art.557, alin.(2) din Legea nr.287/2009 Noul Cod Civil, actualizat.

În temeiul art.129, alin.(2), lit.,c", alin.(6), lit.,d", art.139, alin.(3), lit.,g" și art.196, alin.(1), lit.,a" din Ordonanța de Urgență a Guvernului nr.57/2019 privind Codul Administrativ, cu modificările și completările ulterioare,

**H O T Ă R Ă Ș T E:**

**Art.1.** Se constată dreptul de proprietate privată a Municipiului Giurgiu asupra terenului intravilan în suprafață de 3.549,00 mp., situat în municipiul Giurgiu, strada Unirii, Tarla 21, prezentat în planul de situație anexa 1 care face parte integrantă din prezenta hotărâre.

**Art.2.** Se constată dreptul de proprietate privată a Municipiului Giurgiu asupra terenului intravilan în suprafață de 1.577,00 mp., situat în municipiul Giurgiu, strada Unirii, Tarla 21, prezentat în planul de situație anexa 2 care face parte integrantă din prezenta hotărâre.

**Art.3.** Terenurile menționate la art.1 și art.2 nu sunt revendicate în temeiul legilor proprietății, sunt libere de sarcini și în prezent nu există litigii pe rolul instanțelor de judecată.

**Art.4.** Prezenta hotărâre se va comunica Instituției Prefectului – Județul Giurgiu în vederea exercitării controlului cu privire la legalitate, Primarului Municipiului Giurgiu, Direcției Patrimoniu – Compartimentul Cadastru și Evidență Străzi, Direcției Economice din cadrul Aparatului de specialitate al Primarului Municipiului Giurgiu și Direcției Impozite și Taxe Locale Giurgiu.

**PREȘEDINTE DE ȘEDINȚĂ,**

**CONTRASEMNEAZĂ,  
SECRETAR GENERAL**

**Băiceanu Liliana**

Giurgiu, 31 martie 2021  
Nr. 63

Adoptată cu un număr de 21 voturi pentru, din totalul de 21 consilieri prezenți

ANEXA LA HCM Nr. 63/31.03.2021

Plan de situație cu delimitarea imobilului și determinarea suprafeței terenului situat în T21, Strada Unirii aflat în proprietatea privată a Municipiului Giurgiu

Nr punct	Nord(m)	Est(m)	Latura	Distanța(m)
1	268226.843	579368.796	1-2	269.75
2	268454.091	579514.139	2-3	13.24
3	268460.042	579502.314	3-4	269.64
4	268232.880	579357.044	4-1	13.21

Suprafața măsurată a imobilului  
S = 3 549 mp - A

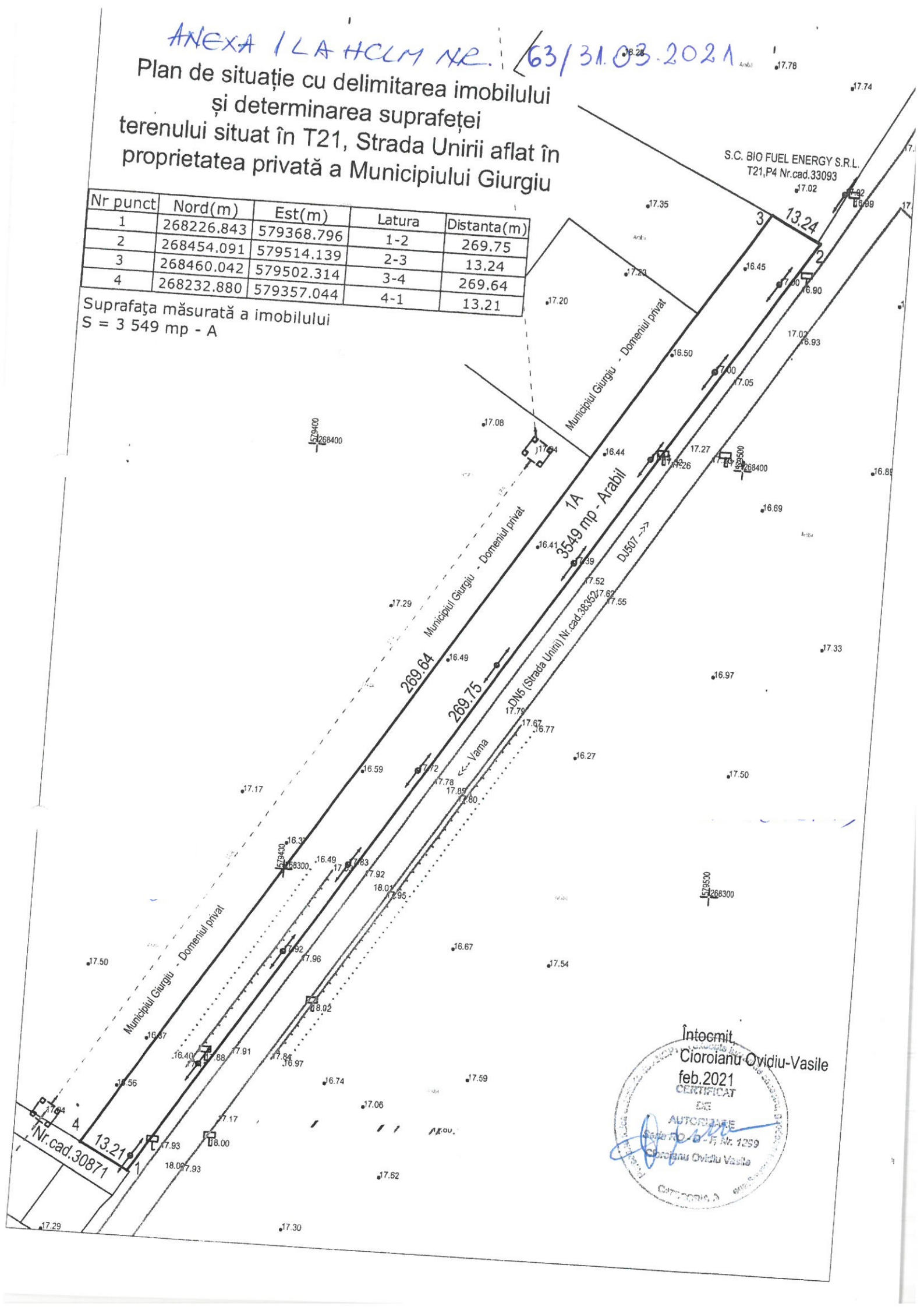

Întocmit  
Cioroianu Ovidiu-Vasile  
feb.2021  
CERTIFICAT  
DE  
AUTORIZARE  
Sala RO - F Nr. 1259  
Cioroianu Ovidiu Vasile  
CATEGORIA 2

Plan de situație cu delimitarea imobilului  
și determinarea suprafeței terenului situat în T21 aflat în  
proprietatea privată a Municipiului Giurgiu

ANEXA 2 LA HCLM NR. 63/31.03.2021

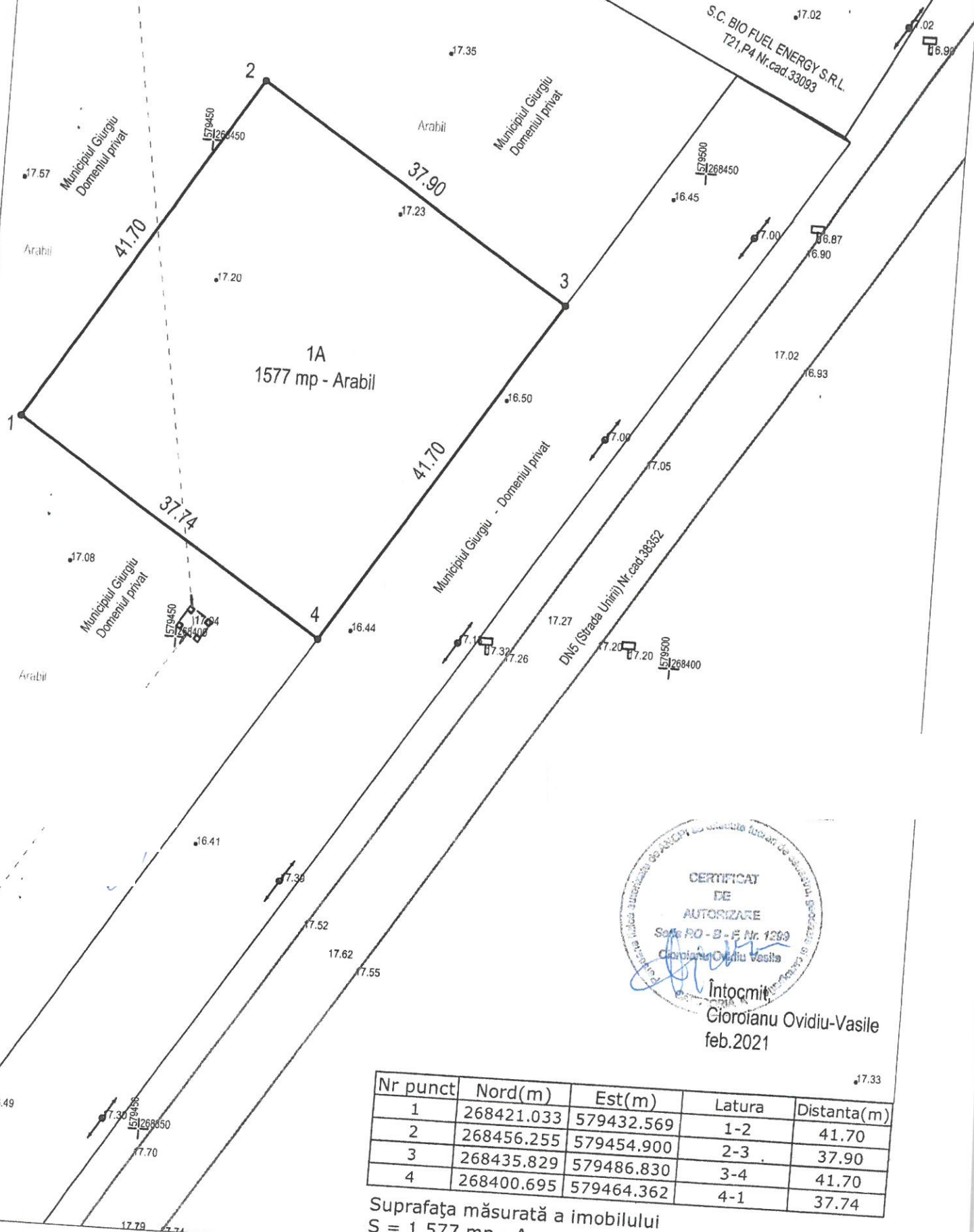

Intocmit  
Giorgianu Ovidiu-Vasile  
feb.2021

Nr punct	Nord(m)	Est(m)	Latura	Distanța(m)
1	268421.033	579432.569	1-2	41.70
2	268456.255	579454.900	2-3	37.90
3	268435.829	579486.830	3-4	41.70
4	268400.695	579464.362	4-1	37.74

Suprafața măsurată a imobilului  
S = 1 577 mp - A