

ROMÂNIA



Județul GIURGIU
CONSILIUL LOCAL AL MUNICIPIULUI GIURGIU

HOTĂRÂRE

privind constatarea dreptului de proprietate privată asupra unui teren
situat în intravilanul Municipiului Giurgiu

CONSILIUL LOCAL AL MUNICIPIULUI GIURGIU
întrunit în ședință ordinară,

Având în vedere:

- referatul de aprobare al Primarului Municipiului Giurgiu, înregistrat la nr.49.306/20.10.2021;
- raportul de specialitate al Direcției Patrimoniu - Compartimentul Cadastru și Evidență Străzi, înregistrat la nr.49.569/22.10.2021;
- adresa de solicitare nr.49.297/20.10.2021 către Direcția Juridică;
- adresa de răspuns a Direcției Juridice și Administrație Locală, înregistrată cu nr.49.411/21.10.2021;
- adresa de solicitare nr.49.289/20.10.2021 către Compartimentul Agricol, Fond Funciar și Aplicarea Legilor Proprietății;
- adresa de răspuns a Compartimentului Agricol, Fond Funciar și Aplicarea Legilor Proprietății, înregistrată cu nr.49.289/20.10.2021;
- avizul comisiei pentru administrație publică locală, juridic și de disciplină;
- avizul comisiei buget - finanțe, administrarea domeniului public și privat;
- prevederile Legii nr.7/1996 a Cadastrului și a Publicității Imobiliare, actualizată;
- prevederile Ordinului nr.3.442/2019 privind modificarea și completarea Regulamentului de avizare, recepție și înscriere în evidențele de cadastru și carte funciară, aprobat prin Ordinul Directorului General al A.N.C.P.I. nr.700/2014;
- prevederile art.87, alin.(5), art.354, alin.(1) și (2) și art.355 din Ordonanța de Urgență a Guvernului nr.57/2019 privind Codul Administrativ, cu modificările și completările ulterioare;
- prevederile art.553, alin.(1) și art.557, alin.(2) din Legea nr.287/2009, Noul Cod Civil actualizat.

În temeiul art.129, alin.(2), lit.„c”, alin.(6), lit.„d”, art.139, alin.(3), lit.„g” și art.196, alin.(1), lit.„a” din Ordonanța de Urgență a Guvernului nr.57/2019 privind Codul Administrativ, cu modificările și completările ulterioare,

HOTĂRĂȘTE:

Art.1. Se constată dreptul de proprietate privată a Municipiului Giurgiu asupra terenului intravilan în suprafață de 4.850,00 mp., situat în Municipiul Giurgiu, șoseaua Sloboziei, adiacent Cimitir Sf. Haralambie, prezentat în planul de situație scara 1:1000, Anexa 1 care face parte integrantă din prezenta hotărâre.

Art.2. Terenul menționat la art.1 nu este revendicat în temeiul legilor proprietății, este liber de sarcini și în prezent nu există litigii pe rolul instanțelor de judecată.

Art.3. Prezenta hotărâre se va comunica Instituției Prefectului – Județul Giurgiu în vederea exercitării controlului cu privire la legalitate, Primarului Municipiului Giurgiu, Direcției Patrimoniu – Compartimentul Cadastru și Evidență Străzi, Direcției Economice din cadrul Aparatului de specialitate al Primarului Municipiului Giurgiu și Direcției Impozite și Taxe Locale Giurgiu.

PREȘEDINTE DE ȘEDINȚĂ,

Bușcu Gheorghe

**CONTRASEMNEAZĂ,
SECRETAR GENERAL,**

Băiceanu Liliana

ANEXA nr. 1 LA HCL

PLAN DE SITUATIE SCARA 1: 1000

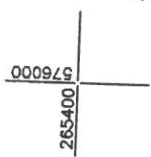

AMPLASAMENT:
MUN. GIURGIU,
ADIACENT CIMITIR HARALAMBIE,
JUD. GIURGIU

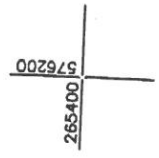

PROPRIETAR:
MUNICIPIUL GIURGIU

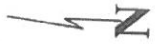

DOMENIU PUBLIC
3,90m

108,38m

CIMITIR HARALAMBIE
C.P. 31971

192,89m

DOMENIU PUBLIC

74,73m

CIMITIR ROMANO - CIRIUC
C.P. 39240

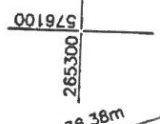

1Cc - CURTI CONSTRUCTII - S = 4850 MP

36,36m

1Cc

DOMENIU PUBLIC

DOMENIU PUBLIC

CIMITIR ROMANO - CIRIUC
C.P. 39240

35,36m

Sistem de proiectie: STEREO 70
Data: Octombrie 2021

