

ROMÂNIA



Județul GIURGIU
CONSILIUL LOCAL AL MUNICIPIULUI GIURGIU

H O T Ă R Ă R E

privind aprobarea alipirii unor terenuri situate în intravilanul municipiului
Giurgiu

CONSILIUL LOCAL AL MUNICIPIULUI GIURGIU
întrunit în ședință ordinară,

Având în vedere:

- referatul de aprobare al Primarului Municipiului Giurgiu, înregistrat la nr. 43257/15.09.2021;
- raportul de specialitate al Direcției Patrimoniu - Compartiment Cadastru și Evidență Străzi, înregistrat la nr. 44009/21.09.2021;
- avizul comisiei pentru administrație publică locală, juridic și de disciplină;
- avizul comisiei buget - finanțe, administrarea domeniului public și privat;
- extrasul de carte funciară nr. 41629 a localității Giurgiu, având numărul cadastral 41629;
- extrasul de carte funciară nr. 32517 a localității Giurgiu, având numărul cadastral 32517;
- prevederile Legii nr. 7/1996 a Cadastrului și a Publicității Imobiliare, republicată, cu modificările și completările ulterioare;
- prevederile art. 132, alin. (1), art. 133, alin. (1) și ale art. 135, alin. (1), lit. b) din Anexa la Ordinul 700/2014 al Directorului General al ANCPI privind aprobarea Regulamentului de avizare, recepție și înscriere în evidențele de cadastru și carte funciară;
- prevederile art. 87, alin. (5), art. 129, alin. (1) și (2), lit. c) și art. 285, din Ordonanța de Urgență nr. 57 din 3 iulie 2019 privind Codul Administrativ;
- prevederile art. 555 alin. (1), art. 879, alin. (1) din Legea nr. 287/2009 cu modificările și completările ulterioare, Noul Cod Civil și prevederile Legii nr. 24/2000 privind normele de tehnică legislativă pentru elaborarea actelor normative.

În temeiul art. 139, alin. (1) și (3), lit. g și art. 196, alin. (1), lit. a) din Ordonanța de Urgență a Guvernului nr. 57/2019 privind Codul Administrativ,

H O T Ă R Ă Ș T E:

Art. 1. Se aprobă alipirea unor terenuri aparținând domeniului privat al municipiului Giurgiu, conform Anexei ce face parte integrantă din prezenta hotărâre, situate în intravilanul municipiului Giurgiu, după cum urmează:

Lotul 1 – în suprafață de 216 mp, B-dul Mihai Viteazu, FN, înscris în cartea funciară nr. 41629 a localității Giurgiu, având numărul cadastral 41629;

Lotul 2 – în suprafață de 84 mp, B-dul Mihai Viteazu, FN, înscris în cartea funciară nr. 32517 a localității Giurgiu, având numărul cadastral 32517.

Lotul rezultat în urma alipirii va avea suprafața de 300 mp și adresa poștală B-dul Mihai Viteazu, FN.

Art. 2. Se împuternicește Primarul Municipiului Giurgiu să semneze actul de alipire în formă autentică.

Art. 3. Prezenta Hotărâre se va comunica Instituției Prefectului - Județul Giurgiu în vederea exercitării controlului cu privire la legalitate, Primarului Municipiului Giurgiu, Direcției Patrimoniu - Compartiment Cadastru și Evidență Străzi, Direcției Juridice și Administrație Locală – Biroul Juridic, Direcției Economice - Biroul Buget din cadrul Aparatului de specialitate al Primarului Municipiului Giurgiu, pentru ducerea la îndeplinire și Direcției Impozite și Taxe Locale Giurgiu.

PREȘEDINTE DE ȘEDINȚĂ,

Bușcu Gheorghe

**CONTRASEMNEAZĂ,
SECRETAR GENERAL,**

Băiceanu Liliana

ANEXA LA HCLM NR.

PLAN DE AMPLASAMENT SI DELIMITARE A IMOBILULUI

Scara 1:200

Nr. Cadastral	Suprafata masurata a imobilului (mp)	Adresa imobilului
32517	84	Municipiul Giurgiu, Bulevardul Mihai Viteazul, FN, Judet Giurgiu,
Carte Funciara Nr. 32517		Unitatea Administrativ Teritoriala (UAT) Giurgiu
Nr. Cadastral	Suprafata masurata a imobilului (mp)	Adresa imobilului
41629	216	Municipiul Giurgiu, Bulevardul Mihai Viteazul, FN, Judet Giurgiu,
Carte Funciara Nr. 41629		Unitatea Administrativ Teritoriala (UAT) Giurgiu

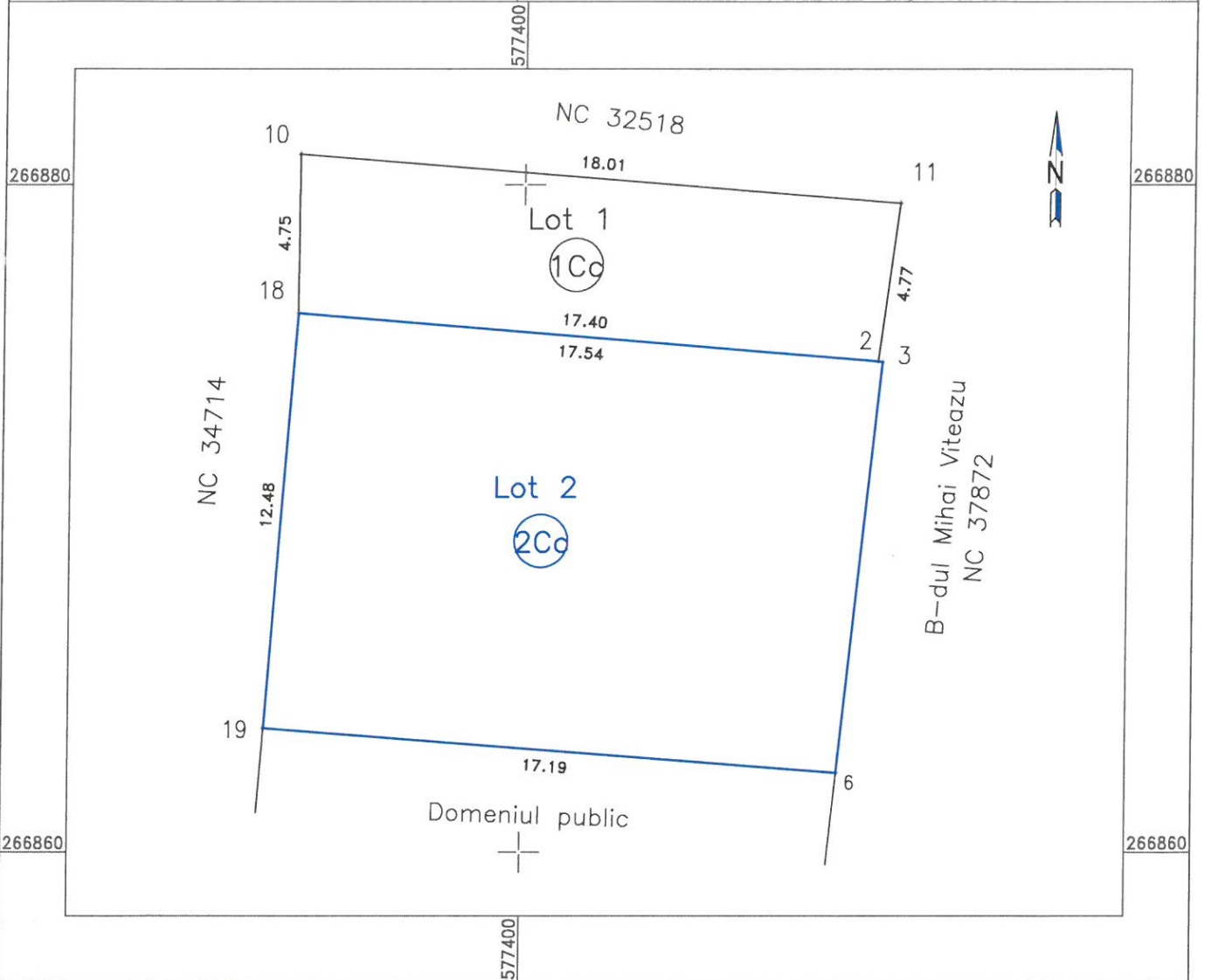

Situatia actuala (inainte de alipire)				Situatia viitoare (dupa alipire)			
Nr. Cad.	Suprafata (mp)	Categorie de folosinta	Descrierea imobilului	Nr. Cad.	Suprafata (mp)	Categorie de folosinta	Descrierea imobilului
32517	84	Cc	Curti constructii		300	Cc	Curti constructii
41629	216	Cc	Curti constructii				
Total	300						

Executant TCG Developments SRL

CERTIFICAT
 Confirm executarea masuratorilor la teren, corectitudinea
 intocmirii documentatiei cadastrale si corespondenta acesteia cu
 realitatea din teren

Seria RO-B-J. Nr. 1210

TCG
 O.P.M.
 S.R.L.

Semnatura si stampila

Inspector

Confirm introducerea imobilului in baza de date integrata si
 atribuirea numarului cadastral

Semnatura si parafa

Data