

ROMÂNIA



Județul GIURGIU
CONSILIUL LOCAL AL MUNICIPIULUI GIURGIU

HOTĂRÂRE
privind aprobarea alipirii unor terenuri aparținând domeniului public al
Municipiului Giurgiu

CONSILIUL LOCAL AL MUNICIPIULUI GIURGIU
întrunit în ședință ordinară,

Având în vedere:

- referatul de aprobare al Primarului Municipiului Giurgiu, înregistrat la nr.39.264/17.08.2021;
- raportul de specialitate al Direcției Patrimoniu - Compartimentul Cadastru și Evidență Străzi, înregistrat la nr.39.327/18.08.2021;
- Hotărârea Consiliului Local al Municipiului Giurgiu nr.273/29.07.2015 privind modificarea și completarea inventarului bunurilor care fac parte din domeniului public al Municipiului Giurgiu, înscrise în Hotărârea Consiliului Local al Municipiului Giurgiu nr.135/26.08.1999 modificată și completată prin Hotărârea Consiliului Local al Municipiului Giurgiu nr.76/16.05.2002 privind însușirea inventarului bunurilor care aparțin domeniului public al Municipiului Giurgiu;
- Hotărârea Consiliului Local al Municipiului Giurgiu nr.90/31.03.2021 privind aprobarea asocierii Municipiului Giurgiu cu Județul Giurgiu, în vederea realizării „Proiectului Campus Școlar Profesional și Tehnic/Dual în Municipiul Giurgiu” și Contractul cadru de asociere Anexă;
- extrasul de carte funciară nr.35091 (CF vechi: 3231/N) a localității Giurgiu, având numărul cadastral 35091 (NC vechi: 1677);
- extrasul de carte funciară nr.38327 (CF vechi:3233/N) a localității Giurgiu, având numărul cadastral 1663/2;
- extrasul de carte funciară nr.41609 a localității Giurgiu, având numărul cadastral 41609;
- avizul comisiei pentru administrație publică locală, juridic și de disciplină;
- avizul comisiei buget - finanțe, administrarea domeniului public și privat;
- prevederile art.129, alin.(1) și (2) și art.286, alin.(4) din Ordonanța de Urgență a Guvernului nr.57/2019 privind Codul Administrativ, cu modificările și completările ulterioare;
- prevederile art.23 din Legea nr.7/1996 a Cadastrului și a Publicității Imobiliare, actualizată;
- prevederile art.132, alin.(1) și ale art.135, alin.(1), lit.„a” din Ordinul nr.700/2014, actualizat, al Directorului General al A.N.C.P.I. privind aprobarea Regulamentului de avizare, recepție și înscriere în evidențele de cadastru și carte funciară;
- prevederile art.858, alin.(1) din Legea nr.287/2009, actualizată, Noul Cod Civil;
- prevederile Legii nr.24/2000 privind normele de tehnică legislativă pentru elaborarea actelor normative.

În temeiul art.139, alin.(1) și (3), lit.,g” și art.196, alin.(1), lit.,a” din Ordonanța de Urgență a Guvernului nr.57/2019 privind Codul Administrativ, cu modificările și completările ulterioare,

H O T Ă R Ă Ș T E:

Art.1. Se aprobă alipirea unor terenuri aparținând domeniului public al Municipiului Giurgiu, situate în intravilanul municipiului Giurgiu, Județul Giurgiu, în vederea realizării proiectului privind învățământul profesional și tehnic „*Campus Școlar Profesional și Tehnic/Dual în Municipiul Giurgiu*”, conform Anexei ce face parte integrantă din prezenta hotărâre, după cum urmează:

- **Lotul 1** – în suprafață de 509,00 mp., strada 23 August, nr.9, înscris în cartea funciară nr.38327 (CF vechi:3233/N) a localității Giurgiu, având numărul cadastral 1663/2;
- **Lotul 2** – în suprafață de 1.570,00 mp., strada 23 August, nr.9, înscris în cartea funciară nr.41609 a localității Giurgiu, având numărul cadastral 41609;
- **Lotul 3** – în suprafață de 17.203,00 mp., strada Uzinei, nr.30B, înscris în cartea funciară nr.35091 (CF vechi: 3231/N) a localității Giurgiu, având numărul cadastral 35091 (NC vechi: 1677).

Lotul rezultat în urma alipirii va avea suprafața de 19.282,00 mp. și adresa poștală Municipiul Giurgiu, strada Uzinei, nr.30B, Județul Giurgiu.

Art.2. Se aprobă modificarea Anexei 2 - Inventarul domeniului public aprobat prin Hotărârea nr.273/29.07.2015 privind modificarea și completarea inventarului bunurilor care fac parte din domeniului public al Municipiului Giurgiu, înscrise în Hotărârea Consiliului Local al Municipiului Giurgiu nr.135/26.08.1999 modificată și completată prin Hotărârea Consiliului Local al Municipiului Giurgiu nr.76/16.05.2002 privind însușirea inventarului bunurilor care aparțin domeniului public al Municipiului Giurgiu, care va fi completată în mod corespunzător.

Art.3. Se împuternicește Primarul Municipiului Giurgiu să semneze actul de alipire în formă autentică.

Art.4. Prezenta hotărâre se va comunica Instituției Prefectului - Județul Giurgiu în vederea exercitării controlului cu privire la legalitate, Primarului Municipiului Giurgiu, Direcției Patrimoniu - Compartimentul Cadastru și Evidență Străzi, Direcției Juridice și Administrație Locală – Biroul Juridic, Direcției Economice - Biroul Buget din cadrul Aparatului de specialitate al Primarului Municipiului Giurgiu, pentru ducerea la îndeplinire și Direcției Impozite și Taxe Locale Giurgiu.

PREȘEDINTE DE ȘEDINȚĂ,

Bușcu Gheorghe

**CONTRASEMNEAZĂ,
SECRETAR GENERAL**

Băiceanu Liana

Giurgiu, 26 august 2021
Nr.277

Adoptată cu un număr de 19 voturi pentru, din totalul de 19 consilieri prezenți

ANEXĂ LA HCL Nr. 277/2608.
2021

PLAN DE AMPLASAMENT SI DELIMITARE A IMOBILULUI CU PROPUNEREA DE ALIPIRE
ANEXA LA HCLM Nr. Scara 1:1000

Nr. Cadastral	Suprafata masurata a imobilului (mp)	Adresa imobilului
1663/2	509	Municipiul Giurgiu, Strada 23 August, Nr 9, Judet Giurgiu
Carte Funciara Nr. 38327		Unitatea Administrativ Teritoriala (UAT) GIURGIU
Nr. Cadastral	Suprafata masurata a imobilului (mp)	Adresa imobilului
41609	1570	Municipiul Giurgiu, Strada 23 August, Nr 9, Judet Giurgiu
Carte Funciara Nr		Unitatea Administrativ Teritoriala (UAT) GIURGIU
Nr. Cadastral	Suprafata masurata a imobilului (mp)	Adresa imobilului
1677	17203	Municipiul Giurgiu, Strada UZINEI, Nr 30B - COLEGIUL TEHNIC "VICEAMIRAL IOAN BALANESCU", Judet Giurgiu
Carte Funciara Nr. 35091		Unitatea Administrativ Teritoriala (UAT) GIURGIU

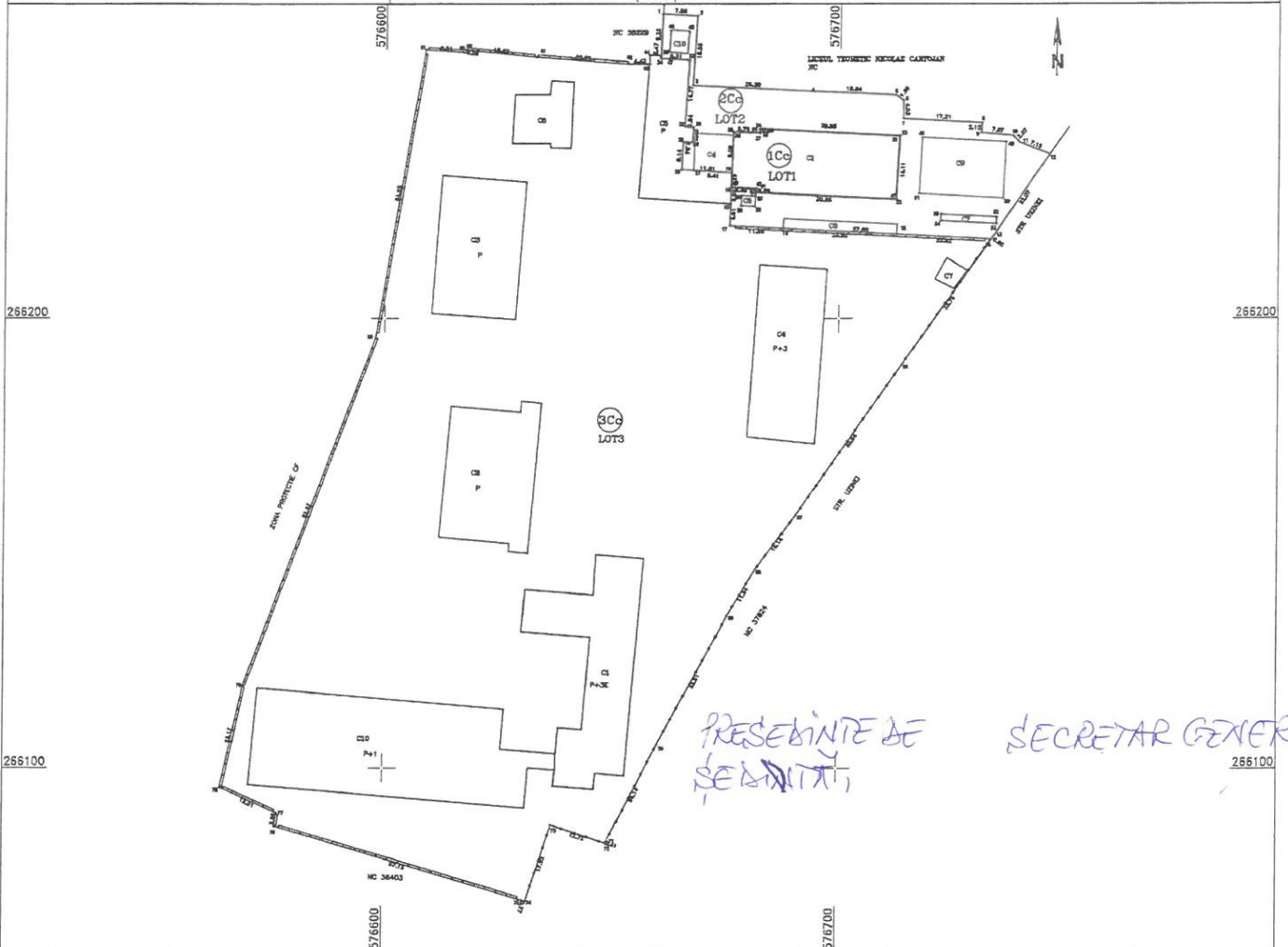

Situatia actuala (inainte de alipire)				Situatia viitoare (dupa alipire)			
Nr. Cad.	Suprafata (mp)	Categorie de folosinta	Descrierea imobilului	Nr. Cad.	Suprafata (mp)	Categorie de folosinta	Descrierea imobilului
1663/2	509	Cc	Curti constructii	19282	19282	Cc	Curti constructii
41609	1570	Cc	Curti constructii				
1677	17203	Cc	Curti constructii				
Total	19282						

Executant TCG Developments SRL

Confirm executarea masuratorilor la teren, corectitudinea intocmirii documentatiei cadastrale si corespondenta acesteia cu realitatea din teren

Semnatura si stampila

Data Iulie 2021

Inspector

Confirm introducerea imobilului in baza de date integrata si atribuirea numarului cadastral

Semnatura si parafa

Data

Stampila BCPI