

ROMÂNIA



Județul GIURGIU

CONSILIUL LOCAL AL MUNICIPIULUI GIURGIU

---

---

## HOTĂRÂRE

**privind modificarea Hotărârii nr.273/29.07.2015 privind modificarea și completarea inventarului bunurilor care fac parte din domeniul public al Municipiului Giurgiu, înscrise în Hotărârea Consiliului Local al Municipiului Giurgiu nr. 135/26.08.1999 modificată și completată prin Hotărârea Consiliului Local al Municipiului Giurgiu nr. 76/16.05.2002 privind însușirea inventarului bunurilor care aparțin domeniului public al Municipiului Giurgiu**

### CONSILIUL LOCAL AL MUNICIPIULUI GIURGIU

întrunit în ședință ordinară,

Având în vedere:

- referatul de aprobare al Primarului Municipiului Giurgiu, înregistrat la nr.35.121/20.07.2021;
- raportul de specialitate al Direcției Patrimoniu - Compartimentul Cadastru și Evidență Străzi, înregistrat la nr.35.567/21.07.2021;
- adresa S.C. TERRACAD S.R.L. nr.13/19.07.2021, înregistrată la Primăria Municipiului Giurgiu cu nr.35.105/19.07.2021;
- Hotărârea Consiliului Local al Municipiului Giurgiu nr.273/29.07.2015 privind modificarea și completarea inventarului bunurilor care fac parte din domeniului public al Municipiului Giurgiu, înscrise în Hotărârea Consiliului Local al Municipiului Giurgiu nr.135/26.08.1999 modificată și completată prin Hotărârea Consiliului Local al Municipiului Giurgiu nr.76/16.05.2002 privind însușirea inventarului bunurilor care aparțin domeniului public al Municipiului Giurgiu;
- avizul comisiei pentru administrație publică locală, juridic și de disciplină;
- avizul comisiei buget - finanțe, administrarea domeniului public și privat;
- prevederile Legii nr.7/1996 a Cadastrului și a Publicității Imobiliare, republicată, actualizată;
- prevederile art.84, alin.(1) din Ordinul 700/2014 actualizat al Directorului General al A.N.C.P.I. privind aprobarea Regulamentului de avizare, recepție și înscriere în evidențele de cadastru și carte funciară;
- prevederile art.286, alin.(1) și alin.(4), art.289, art.296, alin.(2), art.354 și art.355 din Ordonanța de Urgență a Guvernului nr.57/2019 privind Codul Administrativ, cu modificările și completările ulterioare;
- prevederile art.557, art.858-863, lit.,„e” din Legea nr.287/2009 privind Noul Cod Civil republicat, cu modificările și completările ulterioare.

În temeiul art.129, alin.(1) și (2), lit.,„c” și art.139, alin.(2) și art.196, alin.(1), lit.,„a” din Ordonanța de Urgență a Guvernului nr.57/2019 privind Codul Administrativ, cu modificările și completările ulterioare,

## HOTĂRĂȘTE:

**Art.1.** Se modifică suprafețele străzilor identificate în Anexa nr.2 la Hotărârea Consiliului Local al Municipiului Giurgiu nr.273/29.07.2015, din capitolul a – *drumuri comunale, vicinale, străzile cu trotuare aferente, pasajele, podurile, podețele, precum și zonele de protecție ale acestora*, conform măsurătorilor cadastrale efectuate, în vederea intabulării în cartea funciară, după cum urmează:

- poziția 255 reprezentând **Strada Rozelor**, de la suprafața de 5.814,00 mp., la suprafața totală de 5.491,00 mp., conform planului de situație scara 1:2000 prezentat în Anexa 1 care face parte integrantă din prezenta hotărâre;
- poziția 254 reprezentând **Fundătura Rozelor**, de la suprafața de 540,00 mp, la suprafața de 597 mp, conform planului de situație scara 1:500 prezentat în Anexa 2 care face parte integrantă din prezenta hotărâre;
- poziția 76 reprezentând **Ulița Fagului**, de la suprafața de 320,00 mp., la suprafața de 286,00 mp., conform planului de situație scara 1:500 prezentat în Anexa 3 care face parte integrantă din prezenta hotărâre;
- poziția 24 reprezentând **Ulița Castanului**, de la suprafața de 320,00 mp., la suprafața de 211,00 mp., conform planului de situație scara 1:500 prezentat în Anexa 4 care face parte integrantă din prezenta hotărâre;
- poziția 198 reprezentând **Strada Pietrelor**, de la suprafața de 484,00 mp., la suprafața de 488,00 mp., conform planului de situație scara 1:500 prezentat în Anexa 5 care face parte integrantă din prezenta hotărâre.
- poziția 17 reprezentând **Fundătura Bujorului**, de la suprafața de 114,00 mp., la suprafața de 133,00 mp., conform planului de situație scara 1:500 prezentat în Anexa 6 care face parte integrantă din prezenta hotărâre.
- poziția 309 reprezentând **Strada Trandafirilor**, de la suprafața de 1.488,00 mp., la suprafața de 2.415,00 mp., conform planului de situație scara 1:1000 prezentat în Anexa 7 care face parte integrantă din prezenta hotărâre.
- poziția 186 reprezentând **Strada Mugurilor**, de la suprafața de 870,00 mp., la suprafața de 1.195,00 mp., conform planului de situație scara 1:1000 prezentat în Anexa 8 care face parte integrantă din prezenta hotărâre.
- poziția 185 reprezentând **Intrarea Mugurilor**, de la suprafața de 600,00 mp., la suprafața de 235,00 mp., conform planului de situație scara 1:500 prezentat în Anexa 9 care face parte integrantă din prezenta hotărâre.
- poziția 294 reprezentând **Strada Stupilor**, de la suprafața de 945,00 mp., la suprafața de 821,00 mp., conform planului de situație scara 1:1000 prezentat în Anexa 10 care face parte integrantă din prezenta hotărâre.
- poziția 211 reprezentând **Fundătura Poieniței**, de la suprafața de 300,00 mp, la suprafața de 580,00 mp., conform planului de situație scara 1:500 prezentat în Anexa 11 care face parte integrantă din prezenta hotărâre.
- poziția 155 reprezentând **Strada Lăcrămioarelor**, de la suprafața de 700,00 mp., la suprafața de 1.078,00 mp., conform planului de situație scara 1:1000 prezentat în Anexa 12 care face parte integrantă din prezenta hotărâre.

- poziția 332 reprezentând **Strada Viitorului**, de la suprafața de 1.250,00 mp., la suprafața de 1.857,00 mp., conform planului de situație scara 1:1000 prezentat în Anexa 13 care face parte integrantă din prezenta hotărâre.
- poziția 100 reprezentând **Strada Daliei**, de la suprafața de 975,00 mp., la suprafața de 1.067,00 mp., conform planului de situație scara 1:1000 prezentat în Anexa 14 care face parte integrantă din prezenta hotărâre.
- poziția 242 reprezentând **Strada Narciselor**, de la suprafața de 900,00 mp., la suprafața de 1.136,00 mp., conform planului de situație scara 1:1000 prezentat în Anexa 15 care face parte integrantă din prezenta hotărâre.
- poziția 171 reprezentând **Strada Mereni**, de la suprafața de 3.264,00 mp., la suprafața de 3.113,00 mp., conform planului de situație scara 1:1000 prezentat în Anexa 16 care face parte integrantă din prezenta hotărâre.
- poziția 172 reprezentând **Ulicioara Mereni**, de la suprafața de 1.400,00 mp., la suprafața de 213,00 mp., conform planului de situație scara 1:500 prezentat în Anexa 17 care face parte integrantă din prezenta hotărâre.
- poziția 169 reprezentând **Fundătura Mereni**, de la suprafața de 760,00 mp., la suprafața de 170,00 mp., conform planului de situație scara 1:500 prezentat în Anexa 118 care face parte integrantă din prezenta hotărâre.
- poziția 170 reprezentând **Strada Crizantemei**, de la suprafața de 240,00 mp., la suprafața de 1.138,00 mp., conform planului de situație scara 1:1000 prezentat în Anexa 19 care face parte integrantă din prezenta hotărâre.
- poziția 175 reprezentând **Strada Migdalului**, de la suprafața de 700,00 mp., la suprafața de 1.429,00 mp., conform planului de situație scara 1:1000 prezentat în Anexa 20 care face parte integrantă din prezenta hotărâre.
- poziția 103 reprezentând **Strada Dăiței**, de la suprafața de 1.688,00 mp., la suprafața de 2.455,00 mp., conform planului de situație scara 1:1000 prezentat în Anexa 21 care face parte integrantă din prezenta hotărâre.
- poziția 307 reprezentând **Strada Toporași**, de la suprafața de 2.632,00 mp., la suprafața de 4.435,00 mp., conform planului de situație scara 1:2000 prezentat în Anexa 22 care face parte integrantă din prezenta hotărâre.
- poziția 308 reprezentând **Ulicioara Toporași**, de la suprafața de 1.512,00 mp., la suprafața de 2.012,00 mp., conform planului de situație scara 1:1000 prezentat în Anexa 23 care face parte integrantă din prezenta hotărâre.
- poziția 162 reprezentând **Strada Livezilor**, de la suprafața de 1.160,00 mp., la suprafața de 1.505,00 mp., conform planului de situație scara 1:1000 prezentat în Anexa 24 care face parte integrantă din prezenta hotărâre.

**Art.2.** Anexa 2 - Inventarul domeniului public aprobat prin Hotărârea nr.273/29.07.2015 privind modificarea și completarea inventarului bunurilor care fac parte din domeniul public al Municipiului Giurgiu, înscrise în Hotărârea Consiliului Local al Municipiului Giurgiu nr.135/26.08.1999 modificată și completată prin Hotărârea Consiliului Local al Municipiului Giurgiu nr.76/16.05.2002 privind însușirea inventarului bunurilor care aparțin domeniului public al Municipiului Giurgiu, va fi modificată în mod corespunzător.

**Art.3.** Prezenta Hotărâre se va comunica Instituției Prefectului - Județul Giurgiu în vederea exercitării controlului cu privire la legalitate, Primarului Municipiului Giurgiu, Direcției Patrimoniu - Compartimentul Cadastru și Evidență Străzi, Direcției Juridice și Administrație Locală – Biroul Juridic, Direcției Economice - Biroul Buget din cadrul Aparatului de specialitate al Primarului Municipiului Giurgiu, pentru ducerea la îndeplinire și Direcției Impozite și Taxe Locale Giurgiu.

**PREȘEDINTE DE ȘEDINȚĂ,**

**Pană Gheorghe**

**CONTRASEMNEAZĂ,  
SECRETAR GENERAL,**

**Băiceanu Liliana**

Giurgiu, 29 iulie 2021  
Nr. 252

Adoptată cu un număr de 18 voturi pentru, din totalul de 18 consilieri prezenți

ANEXA 1 LA HCLM 252/29.07.2022

PLAN DE SITUATIE  
SCARA 1: 2000

AMPLASAMENT:  
MUN. GIURGIU, STRADA ROZELOR  
JUD. GIURGIU

PROPRIETAR:  
MUNICIPIUL GIURGIU

PRESEDINTELE COMITATULUI

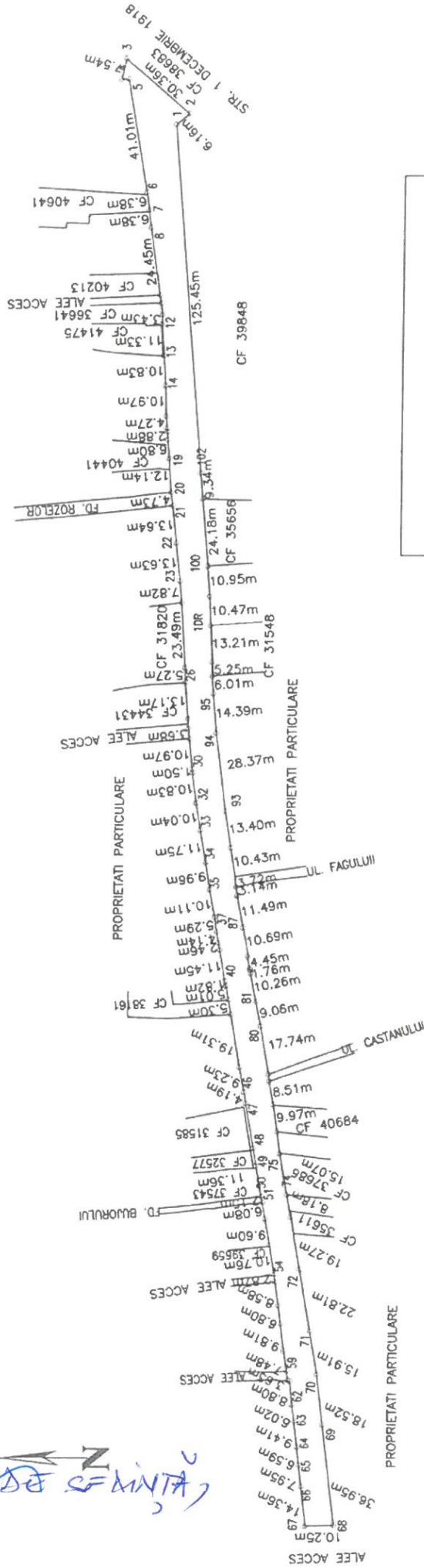

1 DR - DRUM - S = 5491 MP



Sistem de proiectie: STEREO '70  
Data: Iulie 2021

SECRETAR GENERAL,

ANEXA 2 LA HCM 252 / 29.07.2021

PLAN DE SITUATIE  
SCARA 1: 500

AMPLASAMENT:  
MUN. GIURGIU, FUNDATURA ROZELOR,  
JUD. GIURGIU

PROPRIETAR:  
MUNICIPIUL GIURGIU

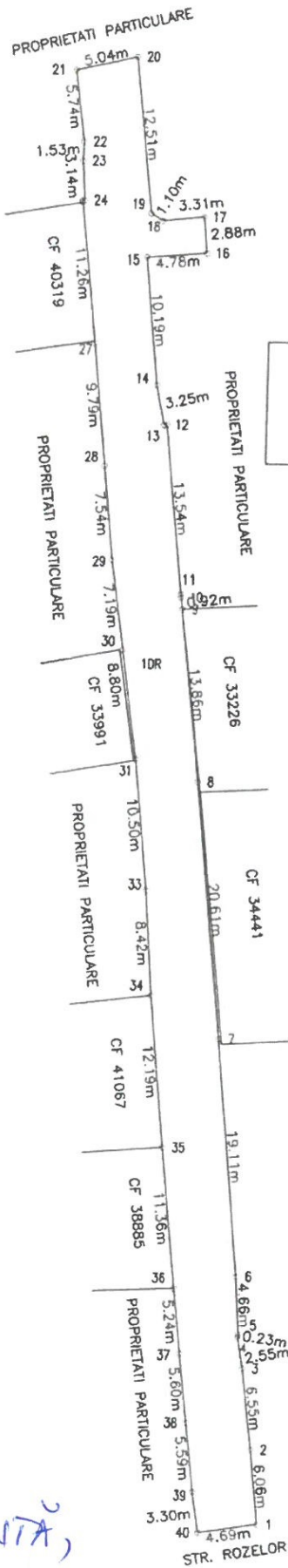
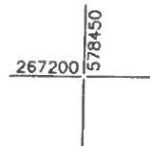
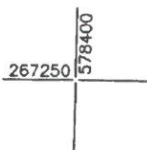

1 DR - DRUM - S = 597 MP

Sistem de proiectie: STEREO '70  
Data: Iulie 2021

PREȘEDINTE AȘEZĂMINȚĂ,

CERTIFICAT DE AUTORIZARE  
Executant: Ing. VASILIU LOREDANA  
S.C. TERRACAD S.R.L.  
Semnatura și stampila  
Ing. VASILIU LOREDANA  
Petronela  
CATEGORIA B  
CLASA III

SECRETAR GENERAL

ANEXA 3 LA HCM 252/29.07.2021

PLAN DE SITUATIE  
SCARA 1: 500



AMPLASAMENT:  
MUN. GIURGIU, ULITA FAGULUI,  
JUD. GIURGIU

PROPRIETAR:  
MUNICIPIUL GIURGIU

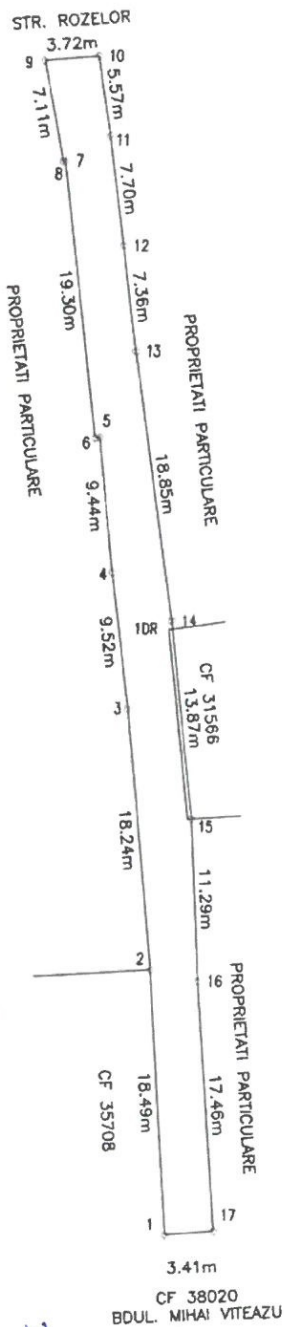
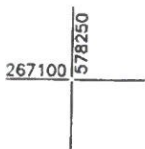

1 DR - DRUM - S = 286 MP



PRESEDINTE DESIUBINITA,

SECRETAR GENERAL

Sistem de proiectie: STEREO '70  
Data: Iulie 2021







ANEXA 5 LA HCM 252/2907.2021

PLAN DE SITUATIE  
SCARA 1: 500

AMPLASAMENT:  
MUN. GIURGIU, STR. PIETRELOR,  
JUD. GIURGIU

PROPRIETAR:  
MUNICIPIUL GIURGIU

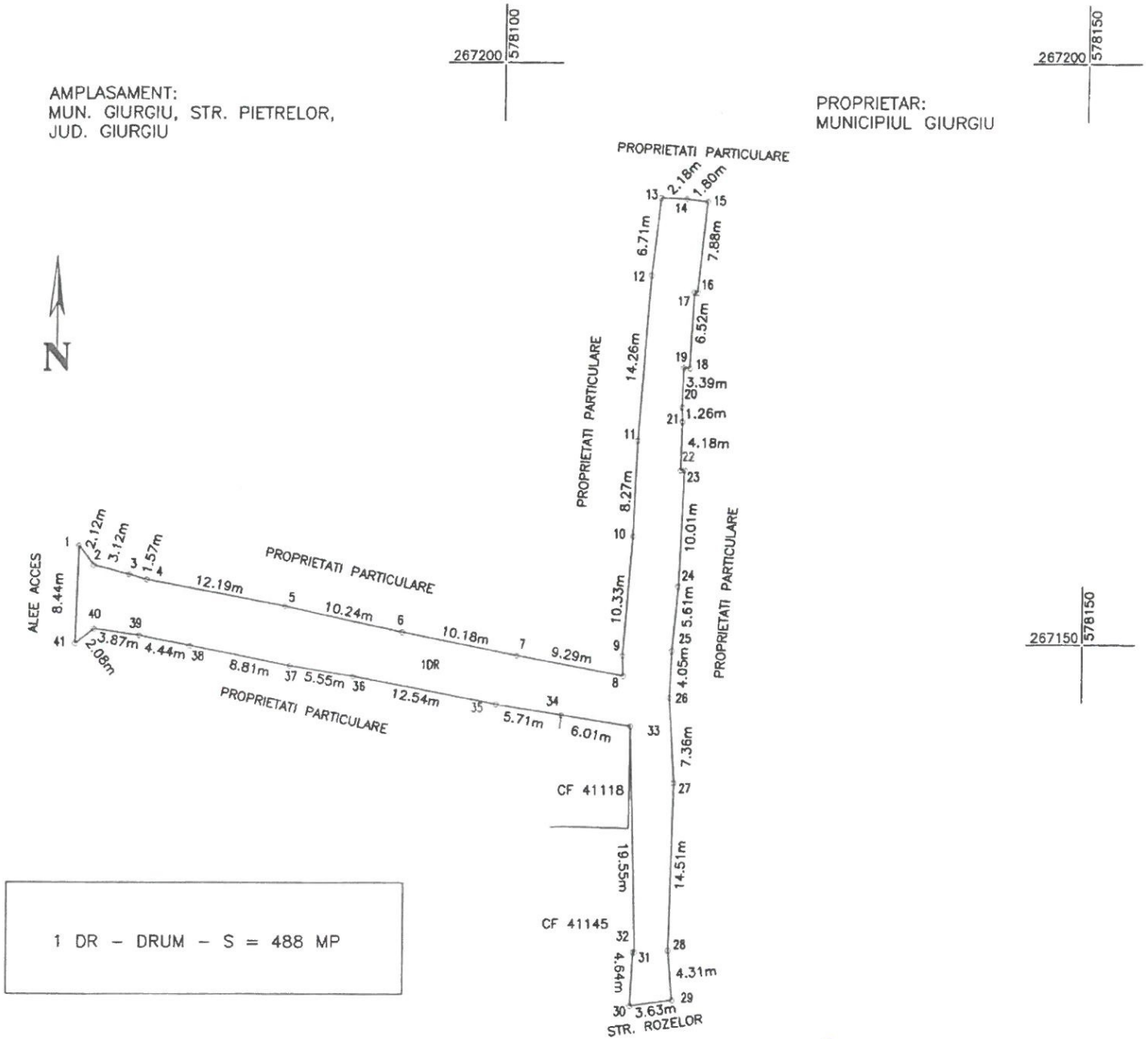

1 DR - DRUM - S = 488 MP

PRESEBINTA DE SEDINTA,

SECRETAR GENERAL,

Sistem de proiectie: STEREO '70  
Data: Iulie 2021



ANEXA 6 LA HCM 252/2907.2021

PLAN DE SITUATIE  
SCARA 1: 500

AMPLASAMENT:  
MUN. GIURGIU, FUNDATURA BUJORULUI,  
JUD. GIURGIU

PROPRIETAR:  
MUNICIPIUL GIURGIU

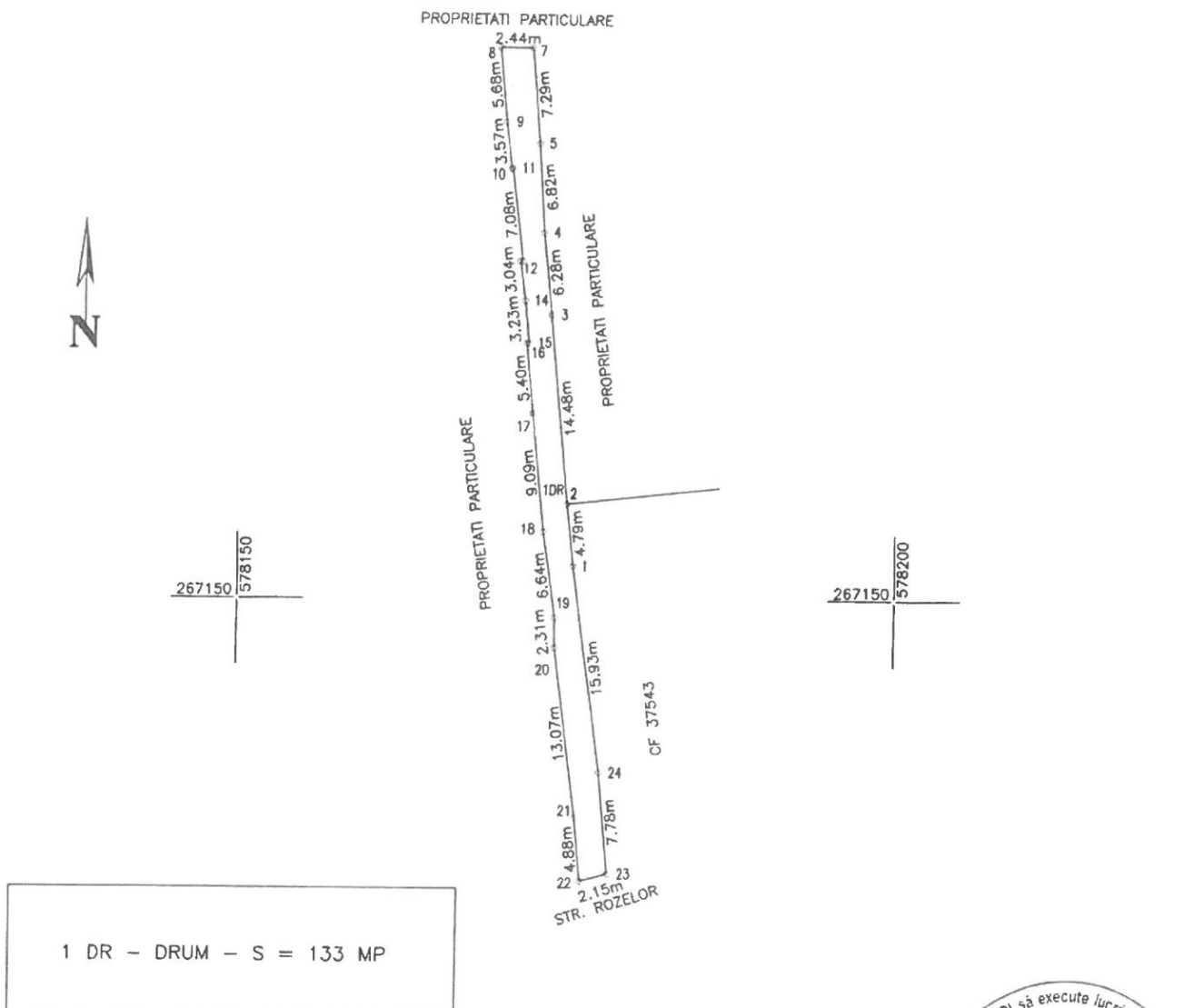

1 DR - DRUM - S = 133 MP

Sistem de proiectie: STEREO '70  
Data: Iulie 2021

PRESEDINTE DE COMISIA,

CERTIFICAT  
DE  
AUTORIZARE  
Seria RO-B-J Nr. 1585  
TERRACAD  
S.R.L.  
CLASA III

Executant:  
Ing. VASILIU LOREDANA  
SC TERRACAD S.R.L.  
Semnatura (si stampila)

PETRONELA

SECRETAR GENERAL,

ANEXA 7 LA HCM 252/29.07.2021

PLAN DE SITUATIE  
SCARA 1: 1000

AMPLASAMENT:  
MUN. GIURGIU, STR. TRANDAFIRILOR,  
JUD. GIURGIU

PROPRIETAR:  
MUNICIPIUL GIURGIU

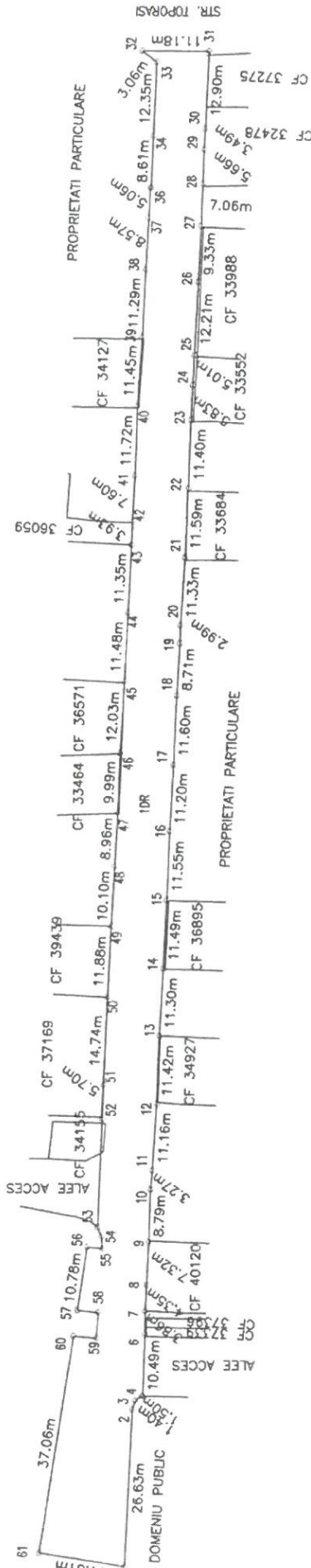

1 DR - DRUM - S = 2415 MP

Sistem de proiectie: STEREO '70  
Data: Iulie 2021



PRESEDINTE BERSAFINTA,

SECRETAR GENERAL



ANEXA 9 LA HCM 252/2907 2021

PLAN DE SITUATIE  
SCARA 1: 500

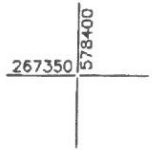

AMPLASAMENT:  
MUN. GIURGIU, INTRAREA MUGURILOR,  
JUD. GIURGIU

PROPRIETAR:  
MUNICIPIUL GIURGIU

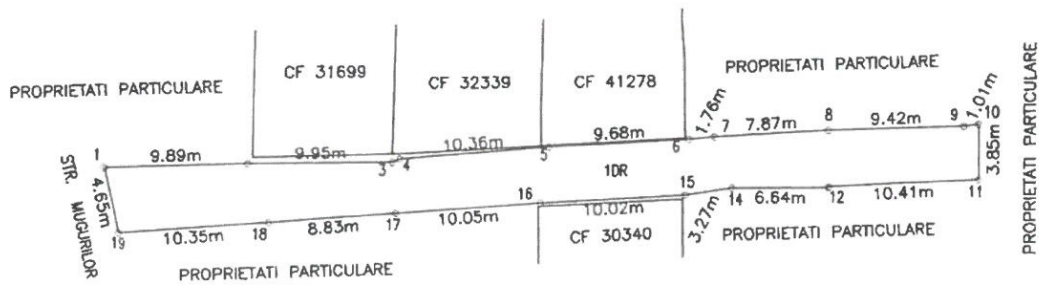

1 DR - DRUM - S = 235 MP



Sistem de proiectie: STEREO '70  
Data: Iulie 2021

PRESEDINTE DE SEDINTA:



SECRETAR GENERAL





ANEXA 12 LA HCLM 252/2907.2024

PLAN DE SITUATIE  
SCARA 1: 1000

AMPLASAMENT:  
MUN. GIURGIU, STRADA LACRAMIOARELOR,  
JUD. GIURGIU

PROPRIETAR:  
MUNICIPIUL GIURGIU

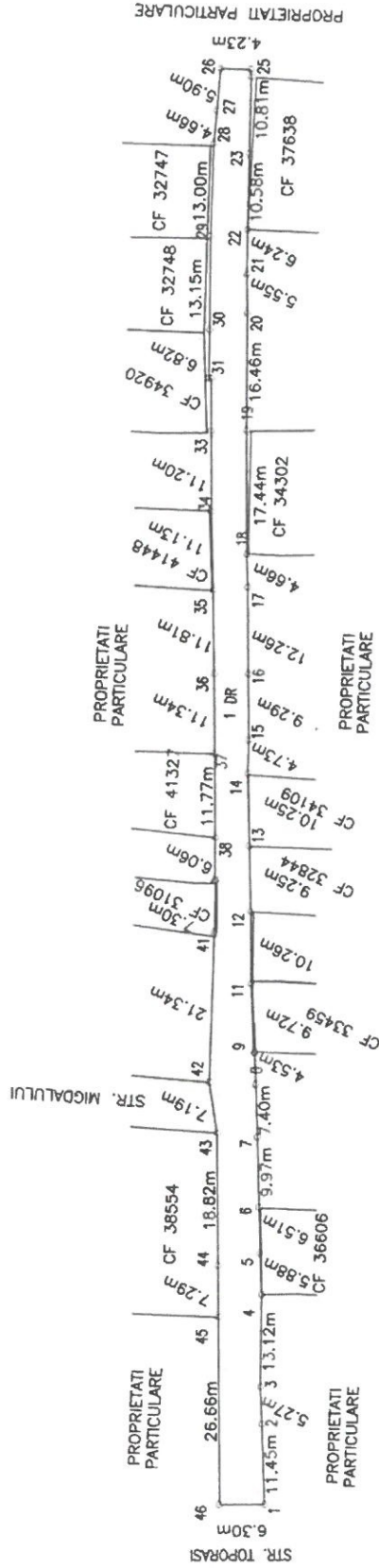

1 DR - DRUM - S = 1078 MP

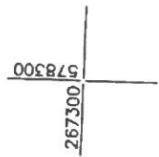
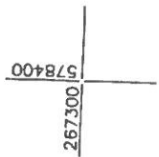

Sistem de proiectie: STEREO '70  
Data: Iulie 2021

PRESEDINTE DE SEANTA

SECRETAR GENERAL



ANEXA 13 LA HCM 252/29.07.2024

PLAN DE SITUATIE  
SCARA 1: 1000

AMPLASAMENT:  
MUN. GIURGIU, STR. VIITORULUI,  
JUD. GIURGIU

PROPRIETAR:  
MUNICIPIUL GIURGIU

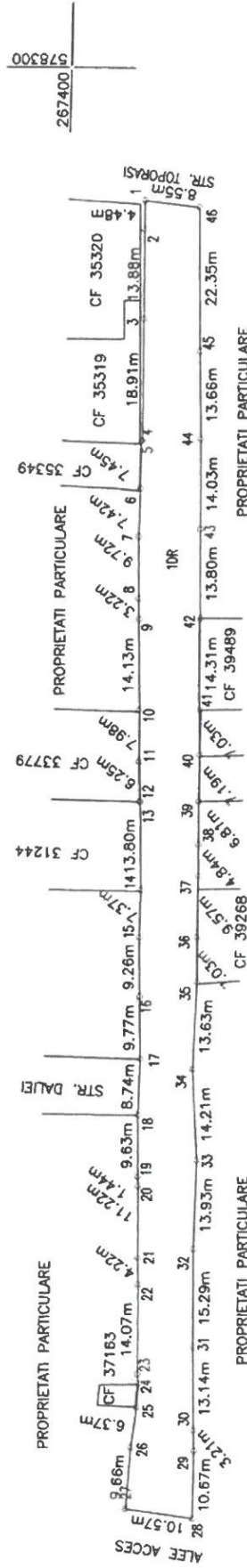

1 DR - DRUM - S = 1857 MP

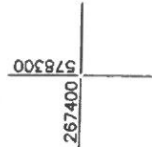
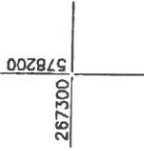

Sistem de proiectie: STEREO '70  
Data: Iulie 2021

PRESEDINTE AET SEDINTA

SECRETAR DE SEDINTA

ANEXA 14 LA HCLM 252/29.07.2021

PLAN DE SITUATIE  
SCARA 1: 1000

AMPLASAMENT:  
MUN. GIURGIU, STR. DALIEI,  
JUD. GIURGIU

PROPRIETAR:  
MUNICIPIUL GIURGIU

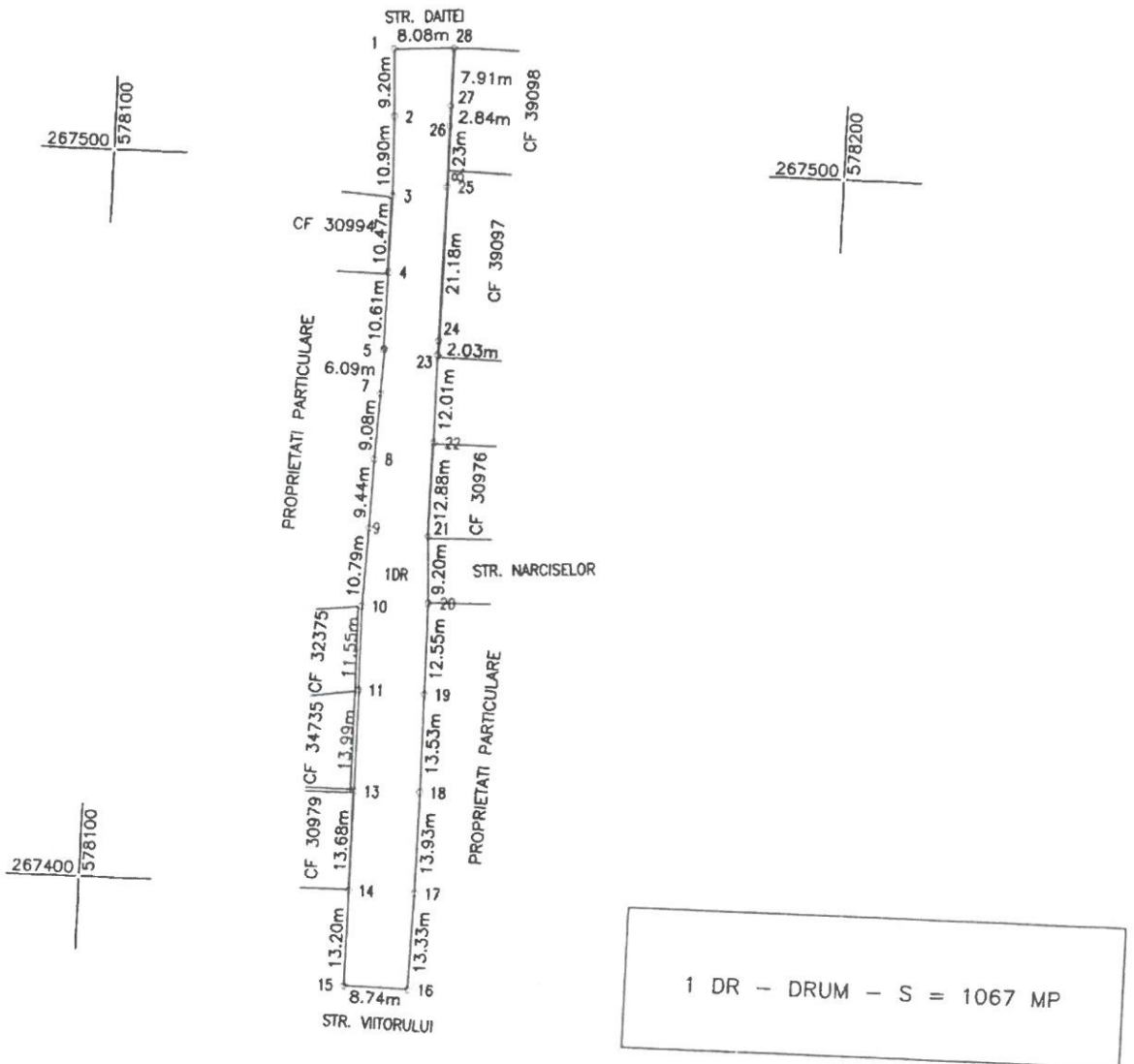

PRESEDINTE DE SEBITA,

SECRETAR GENERAL

Sistem de proiectie: STEREO '70  
Data: Iulie 2021

CERTIFICAT DE AUTORIZARE  
Seria RO-B-J Nr. 1585  
TERRACAD S.R.L.  
CLASA III

CERTIFICAT DE AUTORIZARE  
Seria RO-GR-F Nr. 007  
Executant, Inginer VASILIU ALIODEANA - PETRONELA  
S.C. TERRACAD S.R.L.  
Semnatura si stampila Petronela

autorizati de ANCP sa execute lucrari de cadastru si geotehnice in cadrul proiectului de cadastru si geotehnice

CATEGORIA B

ANEXA 15 LA HCM 252/2007. 2021

PLAN DE SITUATIE  
SCARA 1: 1000

AMPLASAMENT:  
MUN. GIURGIU, STR. NARCISELOR,  
JUD. GIURGIU

PROPRIETAR:  
MUNICIPIUL GIURGIU

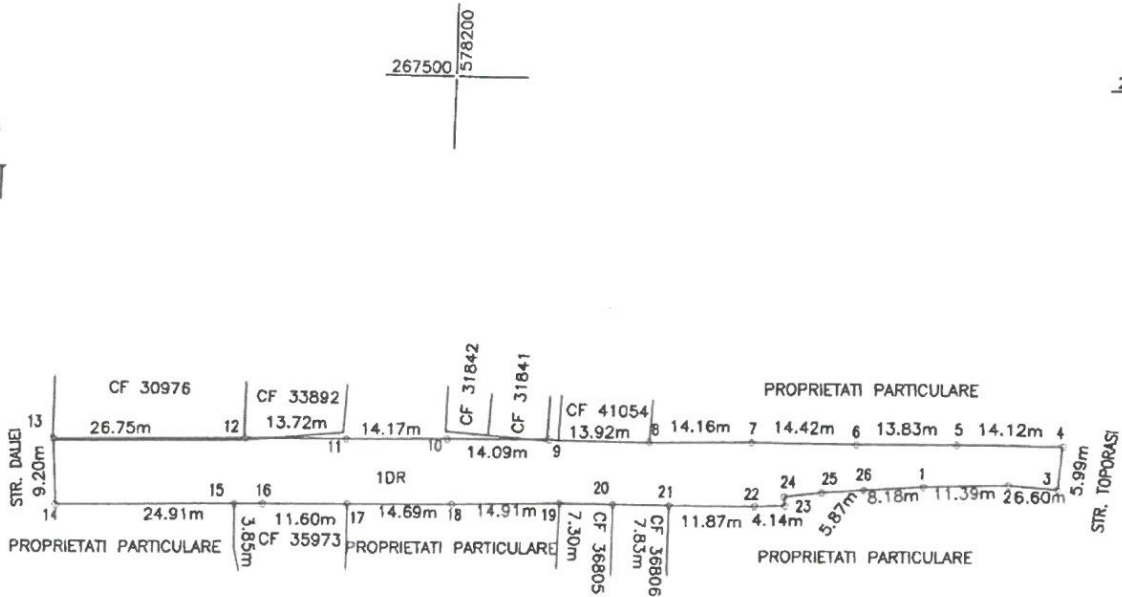

1 DR - DRUM - S = 1136 MP

PREȘEDINTE DE ȘEDINȚĂ,

SECRETAR GENERAL

Sistem de proiectie: STEREO '70  
Data: Iulie 2021

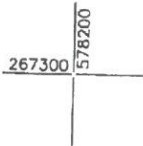

ANEXA 16 LA HCM 252/29.07.2021



PROPRIETAR:  
MUNICIPIUL GIURGIU

PLAN DE SITUATIE  
SCARA 1: 2000

267600  
578600

267400  
578600

267600  
578400

267400  
578400

AMPLASAMENT:  
MUN. GIURGIU, STRADA MERENI  
JUD. GIURGIU

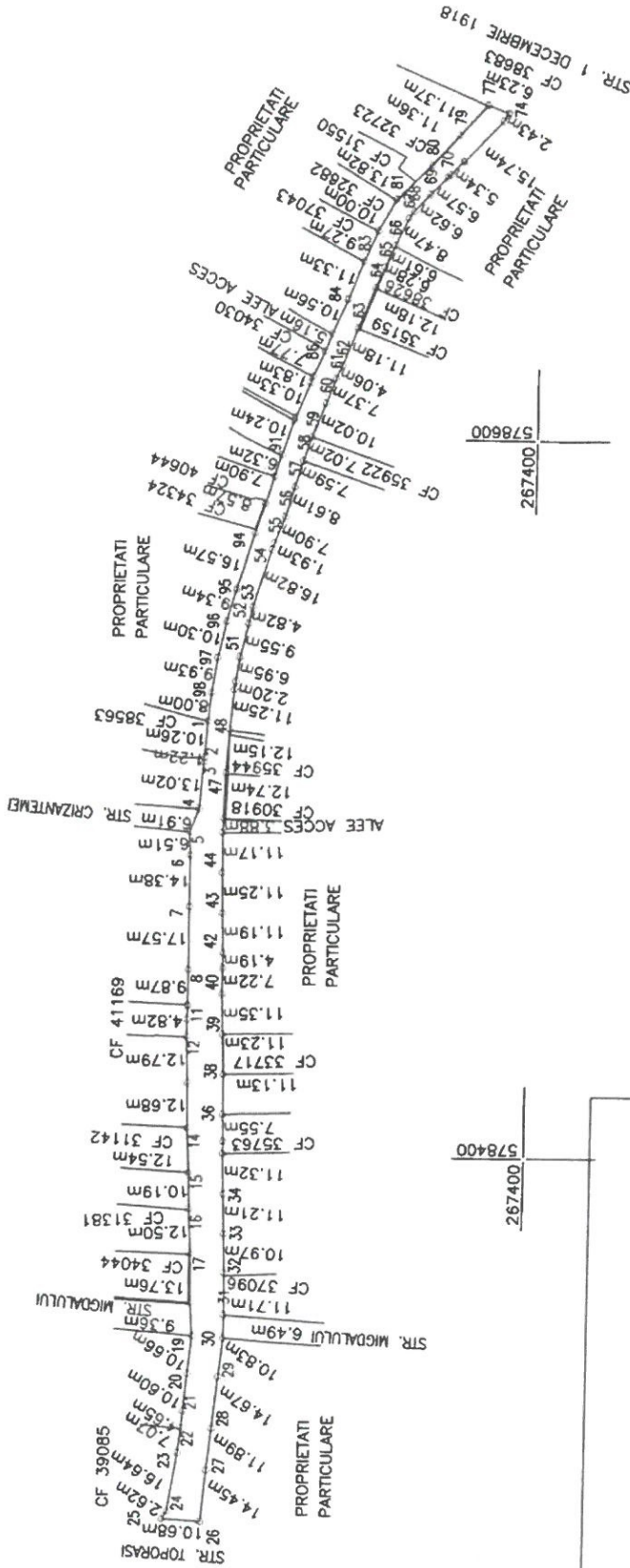

1 DR - DRUM - S = 3113 MP

Sistem de proiectie: STEREO '70  
Data: Iulie 2021

PRESEDINTE DE SEMNATA

SECRETAR GENERAL



ANEXA 18 LA HCM 252/2907.2021

PLAN DE SITUATIE  
SCARA 1: 500



PROPRIETAR:  
MUNICIPIUL GIURGIU

AMPLASAMENT:  
MUN. GIURGIU, FUNDATURA MERENI,  
JUD. GIURGIU

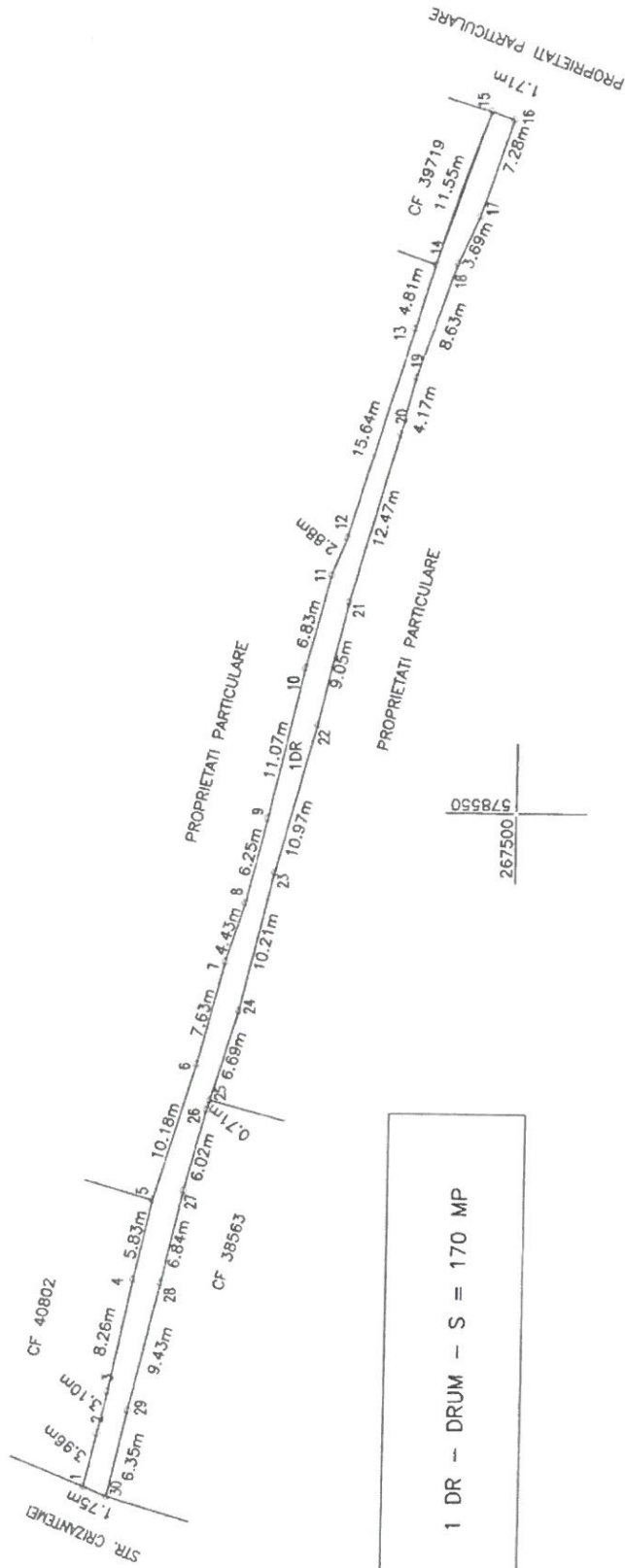

1 DR - DRUM - S = 170 MP



Sistem de proiectie: STEREO '70  
Data: Iulie 2021

PRESEDINTE DE SEDINTA

SECRETAR GENERAL

ANEXA 19 LA HCM 252/29.07.2021

PLAN DE SITUATIE  
SCARA 1: 1000

AMPLASAMENT:  
MUN. GIURGIU, STRADA CRIZANTEMEI,  
JUD. GIURGIU

PROPRIETAR:  
MUNICIPIUL GIURGIU

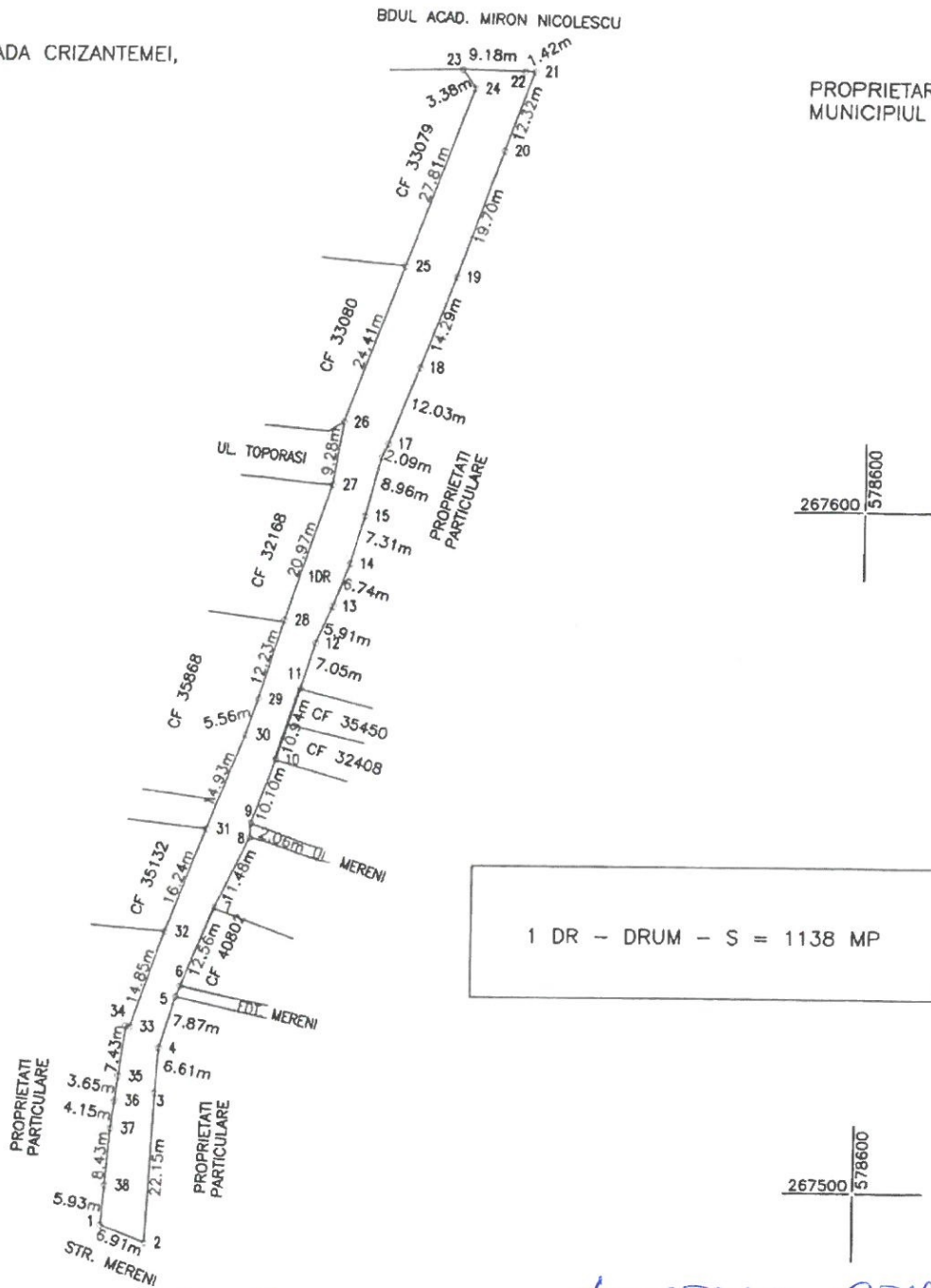

PRESEDINTE DE SEDINTA

SECRETAR GENERAL

Sistem de proiectie: STEREO 70  
Data: Iulie 2021



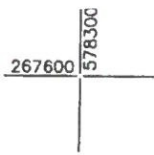

PLAN DE SITUATIE  
SCARA 1: 1000

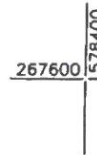

ANEXA 20  
LA HCM 252/2907/2019

AMPLASAMENT:  
MUN. GIURGIU, STRADA MIGDALULUI,  
JUD. GIURGIU

PROPRIETAR:  
MUNICIPIUL GIURGIU

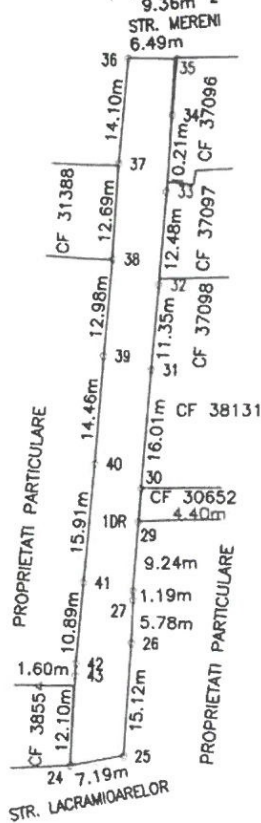
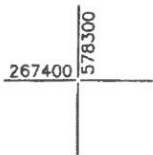
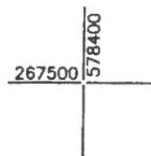
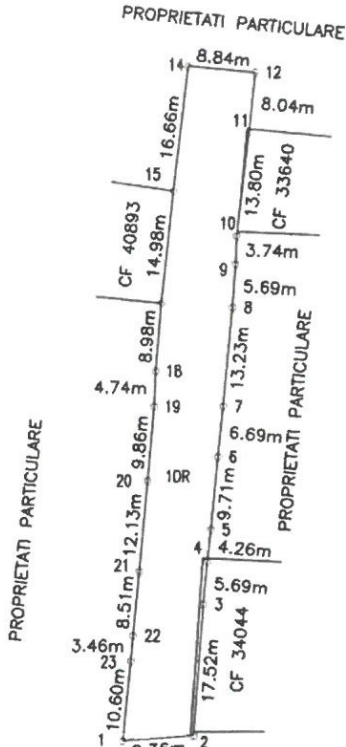
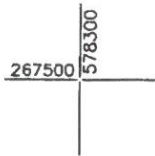

STRADA ARE 2 TRONSOANE  
FIIND DESPARTITA DE STR. MERENI

TRONSON 1 - S = 804 MP  
TRONSON 2 - S = 625 MP

1 DR - DRUM - S = 1429 MP

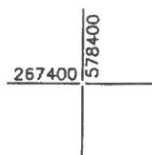

PRESEDINTE DE SEDINTA

SECRETAR GENERAL

Sistem de proiectie: STEREO '70  
Data: Iulie 2021





ANEXA 21 LA HCM 252/2907.2017



PROPRIETAR:  
MUNICIPIUL GIURGIU

PLAN DE SITUATIE  
SCARA 1: 1000

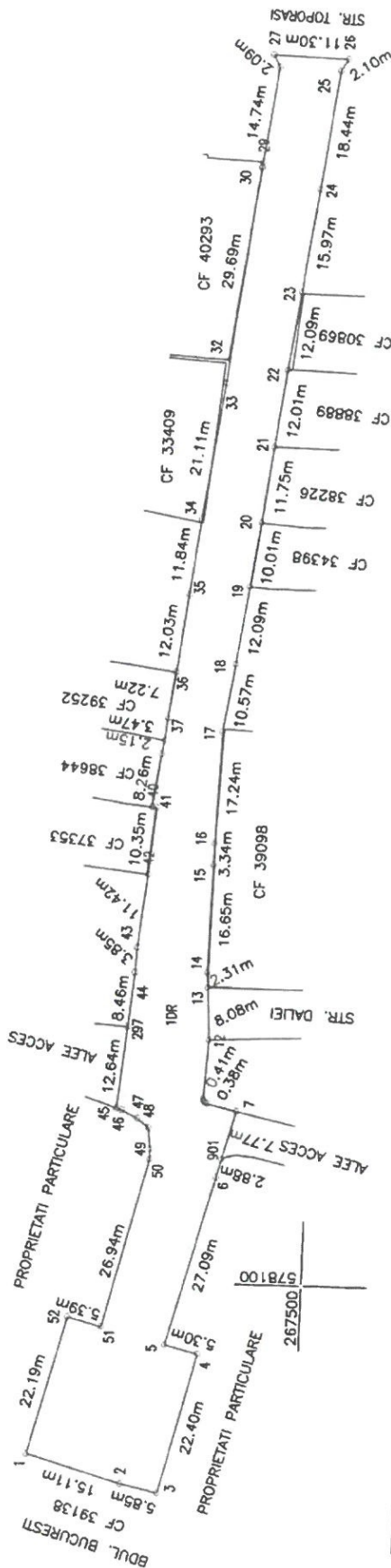

1 DR - DRUM - S = 2455 MP

AMPLASAMENT:  
MUN. GIURGIU, STR. DAIETI,  
JUD. GIURGIU

Sistem de proiectie: STEREO '70  
Data: Iulie 2021

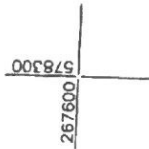
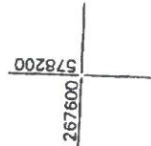
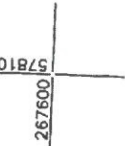

PRESEDINTE DE SEFINITA

SECRETAR GENERAL

ANEXA 22 LA HCLM 252/2907/2007

PLAN DE SITUATIE  
SCARA 1: 2000

AMPLASAMENT:  
MUN. GIURGIU, STRADA TOPORASI  
JUD. GIURGIU

PROPRIETAR:  
MUNICIPIUL GIURGIU

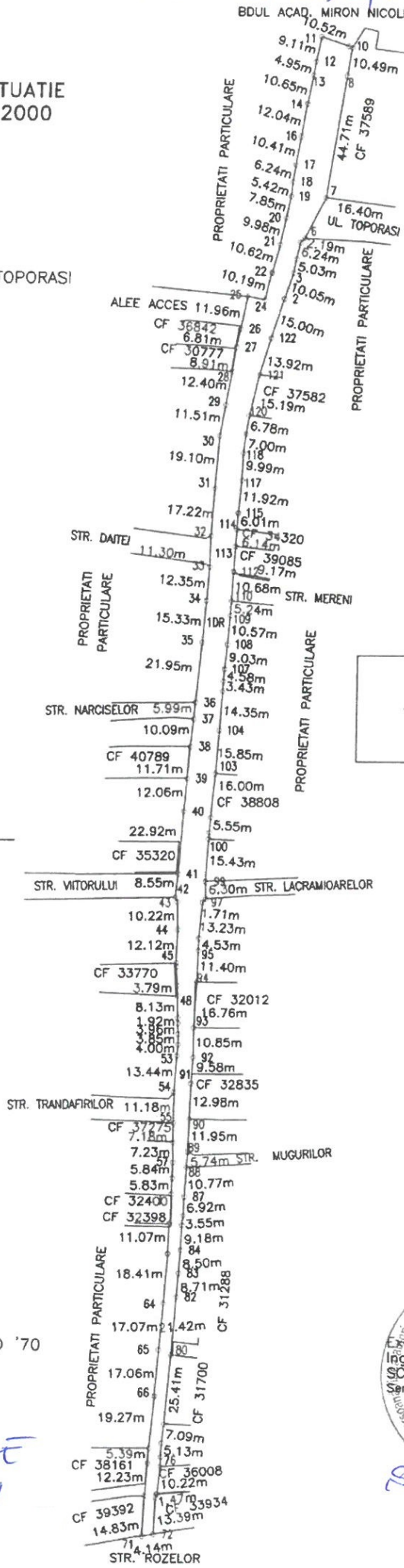

1 DR - DRUM - S = 4435 MP

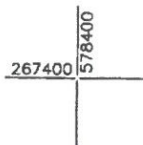
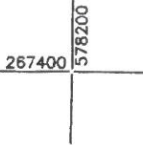

Sistem de proiectie: STEREO '70  
Data: Iulie 2021

PRESEDINTE DE  
SEBITAI



SECRETARI GENERALI

ANEXA 23 LA HCM 252/2907/2021

PLAN DE SITUATIE  
SCARA 1: 1000

267700  
578300

AMPLASAMENT:  
MUN. GIURGIU, ULICIOARA TOPORASI,  
JUD. GIURGIU

PRESEDINTE DE SESIUNTA,

PROPRIETAR:  
MUNICIPIUL GIURGIU

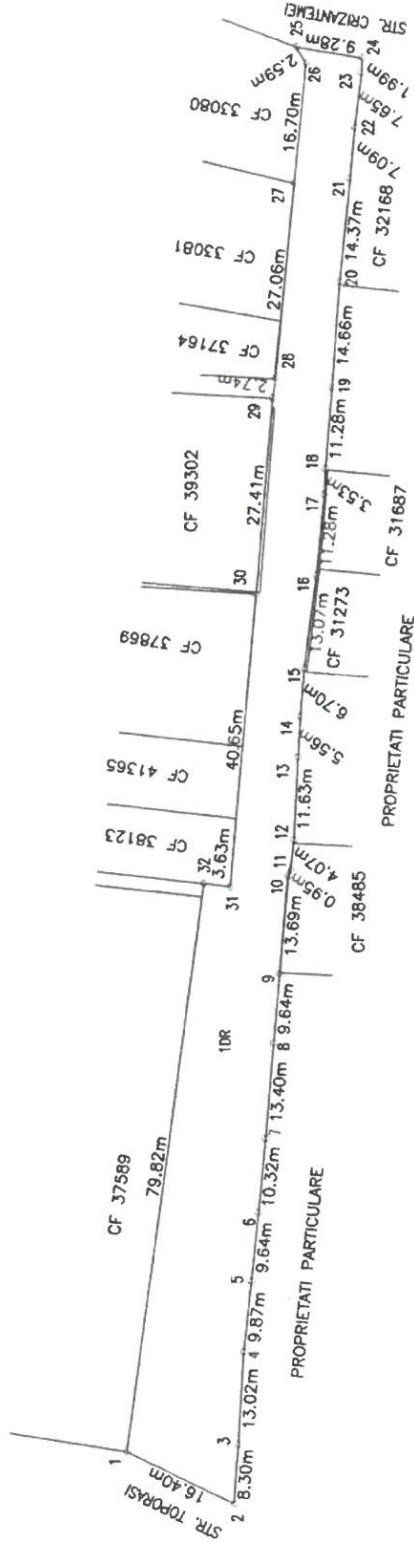

1 DR - DRUM - S = 2012 MP

Sistem de proiectie: STEREO '70  
Data: Iulie 2021

SECRETĂ GENERALĂ



ANEXA 24 LA HCLM 252/2007. 2021

PLAN DE SITUATIE  
SCARA 1: 1000

BDUL ACAD. MIRON NICOLESCU

AMPLASAMENT:  
MUN. GIURGIU, STR. LIVEZILOR,  
JUD. GIURGIU

PROPRIETAR:  
MUNICIPIUL GIURGIU

PRESEDINTE DE  
SEBITA

SECRETAR  
GENERAL

1 DR - DRUM - S = 1505 MP

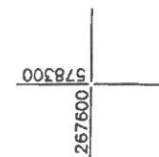
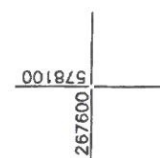
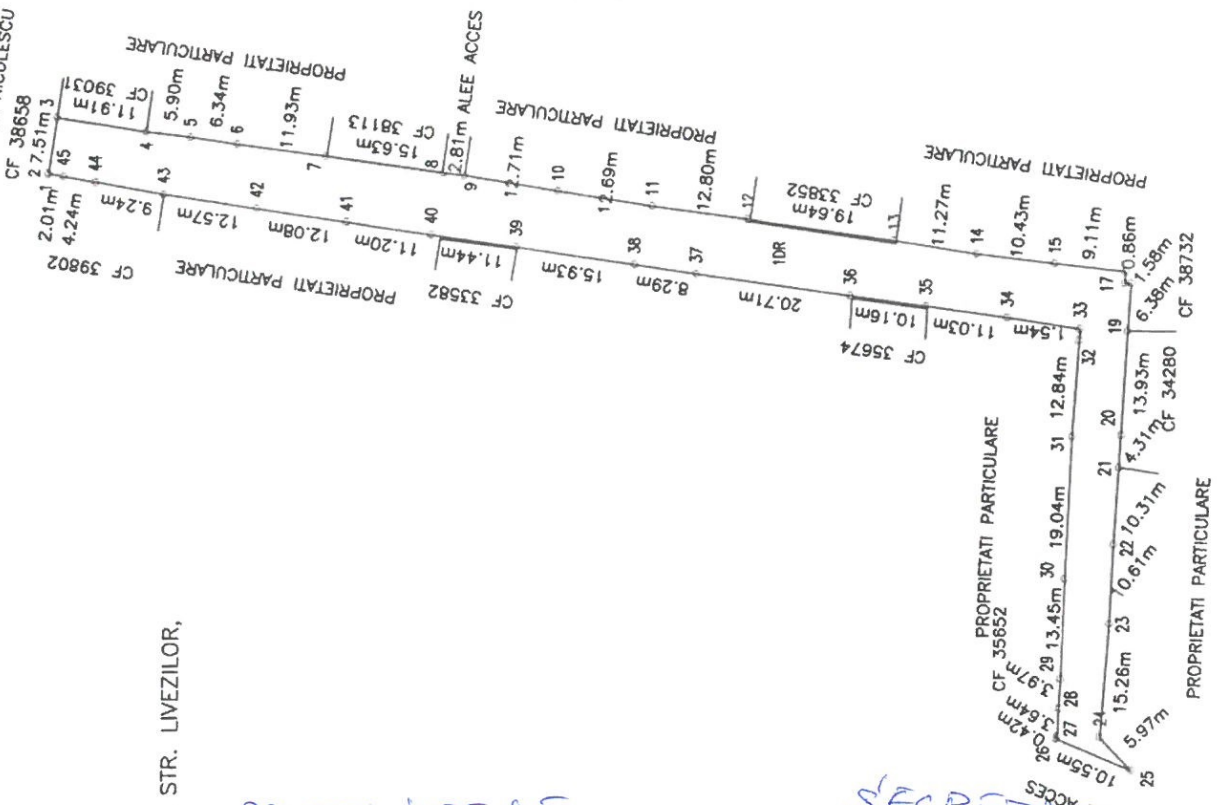

Sistem de proiectie: STEREO '70  
Data: Iulie 2021