

ROMÂNIA



Județul GIURGIU
CONSILIUL LOCAL AL MUNICIPIULUI GIURGIU

H O T Ă R Ă R E
privind constatarea dreptului de proprietate privată asupra unui teren
situat în intravilanul Municipiului Giurgiu

CONSILIUL LOCAL AL MUNICIPIULUI GIURGIU
întrunit în ședință ordinară,

Având în vedere:

- referatul de aprobare al Primarului Municipiului Giurgiu, înregistrat la nr.30.476/18.06.2021;
- raportul de specialitate al Direcției Patrimoniu - Compartimentul Cadastru și Evidență Străzi, înregistrat la nr.30.507/18.06.2021;
- avizul comisiei pentru administrație publică locală, juridic și de disciplină;
- avizul comisiei buget-finanțe, administrarea domeniului public și privat;
- prevederile Legii nr.7/1996 a Cadastrului și a Publicității Imobiliare, actualizată, ale Ordinului nr.3442/2019 privind modificarea și completarea Regulamentului de avizare, recepție și înscriere în evidențele de cadastru și carte funciară, aprobat prin Ordinul directorului general al A.N.C.P.I. nr.700/2014, ale art.87, alin.(5), art.354, alin.(1) și (2) și art.355 din Ordonanța de Urgență a Guvernului nr.57/2019 privind Codul Administrativ, cu modificările și completările ulterioare și ale art.553, alin.(1) și art.557, alin.(2) din Legea nr.287/2009, Noul Cod Civil, actualizat.

În temeiul art.129, alin.(2), lit.„c”, alin.(6), lit.„d” și art.139, alin.(3), lit.„g” și art.196, alin.(1), lit.„a” din Ordonanța de Urgență a Guvernului nr.57/2019 privind Codul Administrativ, cu modificările și completările ulterioare,

H O T Ă R Ă Ș T E:

Art.1. Se constată dreptul de proprietate privată a Municipiului Giurgiu asupra terenului intravilan în suprafață de 416,00 mp., situat în municipiul Giurgiu, strada Alianței, adiacent nr.6A, prezentat în planul de situație scara 1:500, anexa care face parte integrantă din prezenta hotărâre.

Art.2. Terenul menționat la art.1 nu este revendicat în temeiul legilor proprietății, este liber de sarcini și în prezent nu există litigii pe rolul instanțelor de judecată.

Art.3. Prezenta hotărâre se va comunica Instituției Prefectului – Județul Giurgiu în vederea exercitării controlului cu privire la legalitate, Primarului Municipiului Giurgiu, Direcției Patrimoniu – Compartimentul Cadastru și Evidență Străzi, Direcției Economice din cadrul Aparatului de specialitate al Primarului Municipiului Giurgiu și Direcției Impozite și Taxe Locale Giurgiu.

PREȘEDINTE DE ȘEDINȚĂ,

Pănă Gheorghe

**CONTRASEMNEAZĂ,
SECRETAR GENERAL,**

Băiceanu Liliána

Giurgiu, 30 iunie 2021
Nr. 223

Adoptată cu un număr de 19 voturi pentru, din totalul de 19 consilieri prezenți

ANEXA LA HCLM NR. 223/30.06.2021
PLAN DE AMPLASAMENT SI DELIMITARE A IMOBILULUI
 Scara 1:500

Nr. Cadastral	Suprafata masurata a imobilului (mp)	Adresa imobilului
	416	Municipiul Giurgiu, Strada Aliantei, adiacent Nr 6A, Judet Giurgiu,
Carte Funciara Nr.		Unitatea Administrativ Teritoriala (UAT) Giurgiu

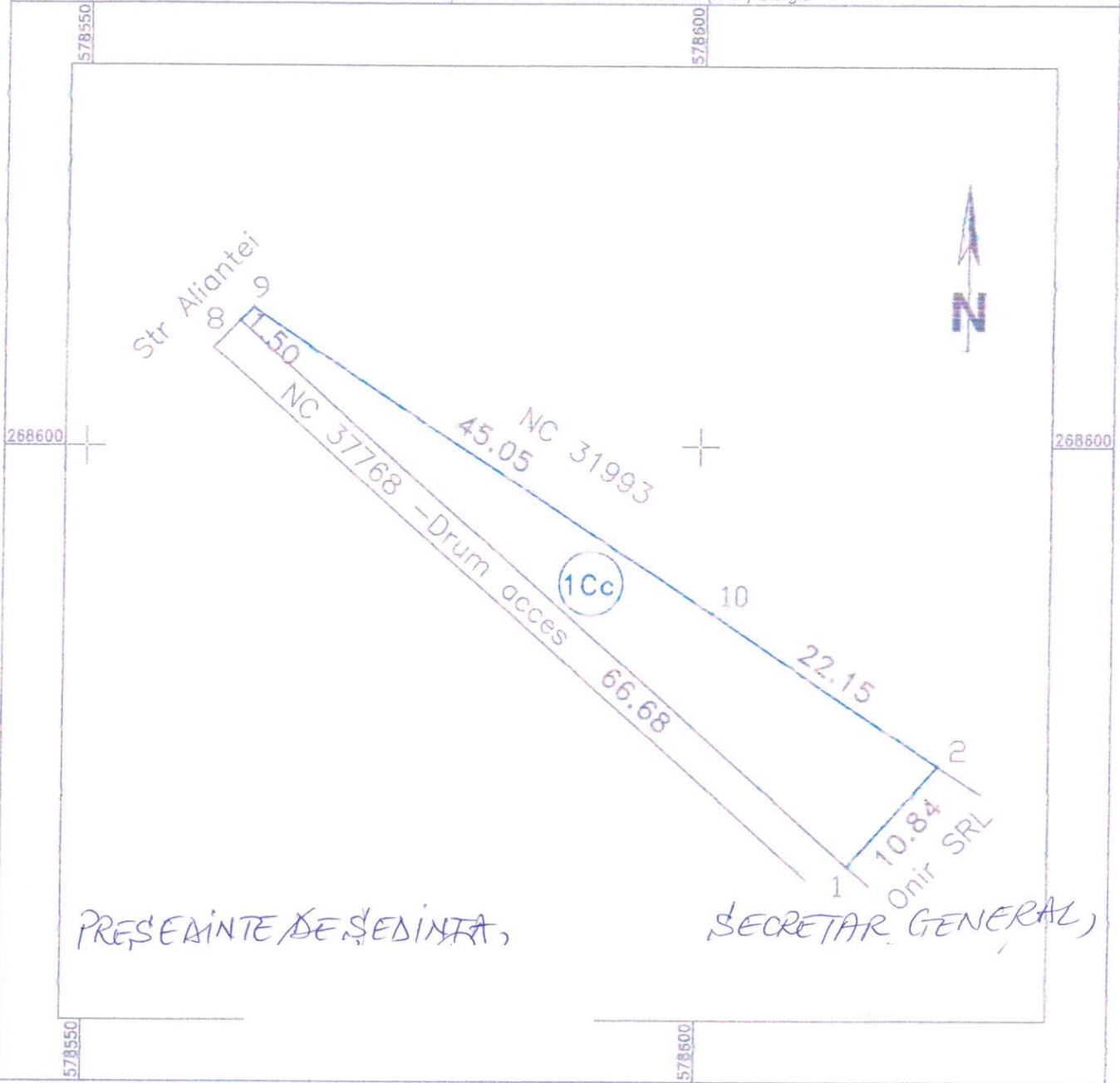

A. Date referitoare la teren			
Nr. Parcela	Categorie de folosinta	Suprafata (mp)	Mentiiuni
1	Cc	416	
Total		416	
B. Date referitoare la constructii			
Cod constr.	Destinatia	Suprafata construita la sol (mp)	Mentiiuni
		0	
		Suprafata totala masurata a imobilului=416 mp	
		Suprafata din act= 416 mp	
Executant JCG DEVELOPMENTS SRL			Inspector
Confirm executarea masuratorilor la teren, corectitudinea intocmirii documentatiei cadastrale si corespondenta acesteia cu realitatea din teren		Confirm introducerea imobilului in baza de date integrata si atribuirea numarului cadastral	
Semnatura si stampila		Semnatura si parafa	
Data		Data	
Stampila BCPI		Stampila BCPI	

AUTORIZARE
 DE
 EXECUTARE
 A
 PLANULUI DE AMPLASAMENT
 SI DELIMITARE A IMOBILULUI
 Nr. 1000/2021
 Data Mai 2021