

**ROMÂNIA**



**Județul GIURGIU**  
**CONSILIUL LOCAL AL MUNICIPIULUI GIURGIU**

---

---

**H O T Ă R Ă R E**

**privind modificarea Hotărârii nr.273/29.07.2015 privind modificarea și completarea inventarului bunurilor care fac parte din domeniul public al Municipiului Giurgiu, înscrise în Hotărârea Consiliului Local al Municipiului Giurgiu nr.135/26.08.1999 modificată și completată prin Hotărârea Consiliului Local al Municipiului Giurgiu nr.76/16.05.2002 privind însușirea inventarului bunurilor care aparțin domeniului public al Municipiului Giurgiu**

**CONSILIUL LOCAL AL MUNICIPIULUI GIURGIU**  
**întrunit în ședință ordinară,**

Având în vedere:

- referatul de aprobare al Primarului Municipiului Giurgiu, înregistrat la nr.2.516/18.01.2022;
- raportul de specialitate al Direcției Patrimoniu - Compartimentul Cadastru și Evidență Străzi, înregistrat la nr.2.826/20.01.2022;
- adresa S.C. TERRACAD S.R.L. nr.1/18.01.2022, înregistrată la Primăria Municipiului Giurgiu cu nr.2.515/18.01.2022;
- Hotărârea Consiliului Local al Municipiului Giurgiu nr.93/2002 privind schimbarea de denumiri a unor străzi din Municipiul Giurgiu;
- Hotărârea Consiliului Local al Municipiului Giurgiu nr.26/2007 privind atribuirea de denumiri a cinci străzi din Municipiul Giurgiu;
- Hotărârea Consiliului Local al Municipiului Giurgiu nr.273/29.07.2015 privind modificarea și completarea inventarului bunurilor care fac parte din domeniul public al Municipiului Giurgiu, înscrise în Hotărârea Consiliului Local al Municipiului Giurgiu nr.135/26.08.1999 modificată și completată prin Hotărârea Consiliului Local al Municipiului Giurgiu nr.76/16.05.2002 privind însușirea inventarului bunurilor care aparțin domeniului public al Municipiului Giurgiu;
- avizul comisiei pentru administrație publică locală, juridic și de disciplină;
- avizul comisiei buget - finanțe, administrarea domeniului public și privat;
- prevederile Legii nr.7/1996 a Cadastrului și a Publicității Imobiliare, republicată, actualizată, prevederile art.84, alin.(1) din Ordinul nr.700/2014, actualizat, al Directorului General al A.N.C.P.I. privind aprobarea Regulamentului de avizare, recepție și înscriere în evidențele de cadastru și carte funciară, prevederile art.286, alin.(1) și alin.(4), art.289, art.296, alin.(2), art.354 și art.355 din Ordonanța de Urgență a Guvernului nr.57/2019 privind Codul Administrativ, cu modificările și completările ulterioare și prevederile art.557, art.858 – 863, lit.,„e” din Legea nr.287/2009 privind Noul Cod Civil, republicat, cu modificările și completările ulterioare.

În temeiul art.129, alin.(1) și (2), lit.,„c” și art.139, alin.(2) și art.196, alin.(1), lit.,„a” din Ordonanța de Urgență a Guvernului nr.57/2019 privind Codul Administrativ, cu modificările și completările ulterioare,

## HOTĂRĂȘTE:

**Art.1.** Se modifică suprafețele străzilor identificate în Anexa 2 la Hotărârea Consiliului Local al Municipiului Giurgiu nr.273/29.07.2015, din capitolul a – *Drumuri comunale, vicinale, străzile cu trotuare aferente, pasajele, podurile, podețele, precum și zonele de protecție ale acestora*, conform măsurătorilor cadastrale efectuate, în vederea intabulării în cartea funciară, după cum urmează:

- poziția 356 reprezentând **Strada Alianței**, de la suprafața de 1.740,00 mp., la suprafața totală de 8.224,00 mp., din care:
  - Tronson I, în suprafață de 3.398,00 mp., conform planului de situație scara 1:1000 prezentat în Anexa 1.a. care face parte integrantă din prezenta hotărâre;
  - Tronson II, în suprafață de 4.826,00 mp., conform planului de situație scara 1:2000 prezentat în Anexa 1.b. care face parte integrantă din prezenta hotărâre;
- poziția 373 reprezentând **Strada Neajlovului**, de la suprafața de 7.200,00 mp., la suprafața de 9.415,00 mp., conform planului de situație scara 1:5000 prezentat în Anexa 2 care face parte integrantă din prezenta hotărâre;
- poziția 382 reprezentând **Intrarea Șoimului**, de la suprafața de 3.780,00 mp., la suprafața de 1.798,00 mp., conform planului de situație scara 1:1000 prezentat în Anexa 3 care face parte integrantă din prezenta hotărâre;
- poziția 383 reprezentând **Fundătura Șoimului**, de la suprafața de 1.600,00 mp., la suprafața de 122,00 mp., conform planului de situație scara 1:1000 prezentat în Anexa 4 care face parte integrantă din prezenta hotărâre;
- poziția 384 reprezentând **Ulița Șoimului**, de la suprafața de 300,00 mp., la suprafața de 2.131,00 mp., conform planului de situație scara 1:1000 prezentat în Anexa 5 care face parte integrantă din prezenta hotărâre;
- poziția 385 reprezentând **Strada Șoimului**, de la suprafața de 875,00 mp., la suprafața de 1.602,00 mp., conform planului de situație scara 1:1000 prezentat în Anexa 6 care face parte integrantă din prezenta hotărâre.

**Art.2.** Anexa 2 - Inventarul domeniului public aprobat prin Hotărârea nr.273/29.07.2015 privind modificarea și completarea inventarului bunurilor care fac parte din domeniul public al Municipiului Giurgiu, înscrise în Hotărârea Consiliului Local al Municipiului Giurgiu nr.135/26.08.1999 modificată și completată prin Hotărârea Consiliului Local al Municipiului Giurgiu nr.76/16.05.2002 privind însușirea inventarului bunurilor care aparțin domeniului public al Municipiului Giurgiu, va fi modificată în mod corespunzător.

**Art.3.** Prezenta hotărâre se va comunica Instituției Prefectului - Județul Giurgiu în vederea exercitării controlului cu privire la legalitate, Primarului Municipiului Giurgiu, Direcției Patrimoniu - Compartimentul Cadastru și Evidență Străzi, Direcției Juridice și Administrație Locală – Biroul Juridic, Direcției Economice - Biroul Buget din cadrul Aparatului de specialitate al Primarului Municipiului Giurgiu, pentru ducerea la îndeplinire și Direcției Impozite și Taxe Locale Giurgiu.

**PREȘEDINTE DE ȘEDINȚĂ,**

**Sîrbu Adelina - Veronica**

**CONTRASEMNEAZĂ,  
SECRETAR GENERAL,**

**Băiceanu Liliana**

Giurgiu, 27 ianuarie 2022  
Nr. 15

Adoptată cu un număr de 20 voturi pentru, din totalul de 20 consilieri prezenți

# ANEXA 1. a. LA HCLM NR.

## PLAN DE SITUATIE SCARA 1: 1000

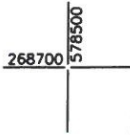

AMPLASAMENT:  
MUN. GIURGIU, STRADA ALIANTEI, TR. I  
JUD. GIURGIU

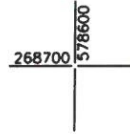

PROPRIETAR:  
MUNICIPIUL GIURGIU

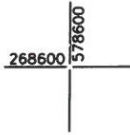
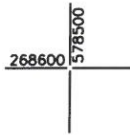

PRESEDINTE DE  
SEDINTA,

1 DR - DRUM - S = 3398 MP

SECRETAR GENERAL

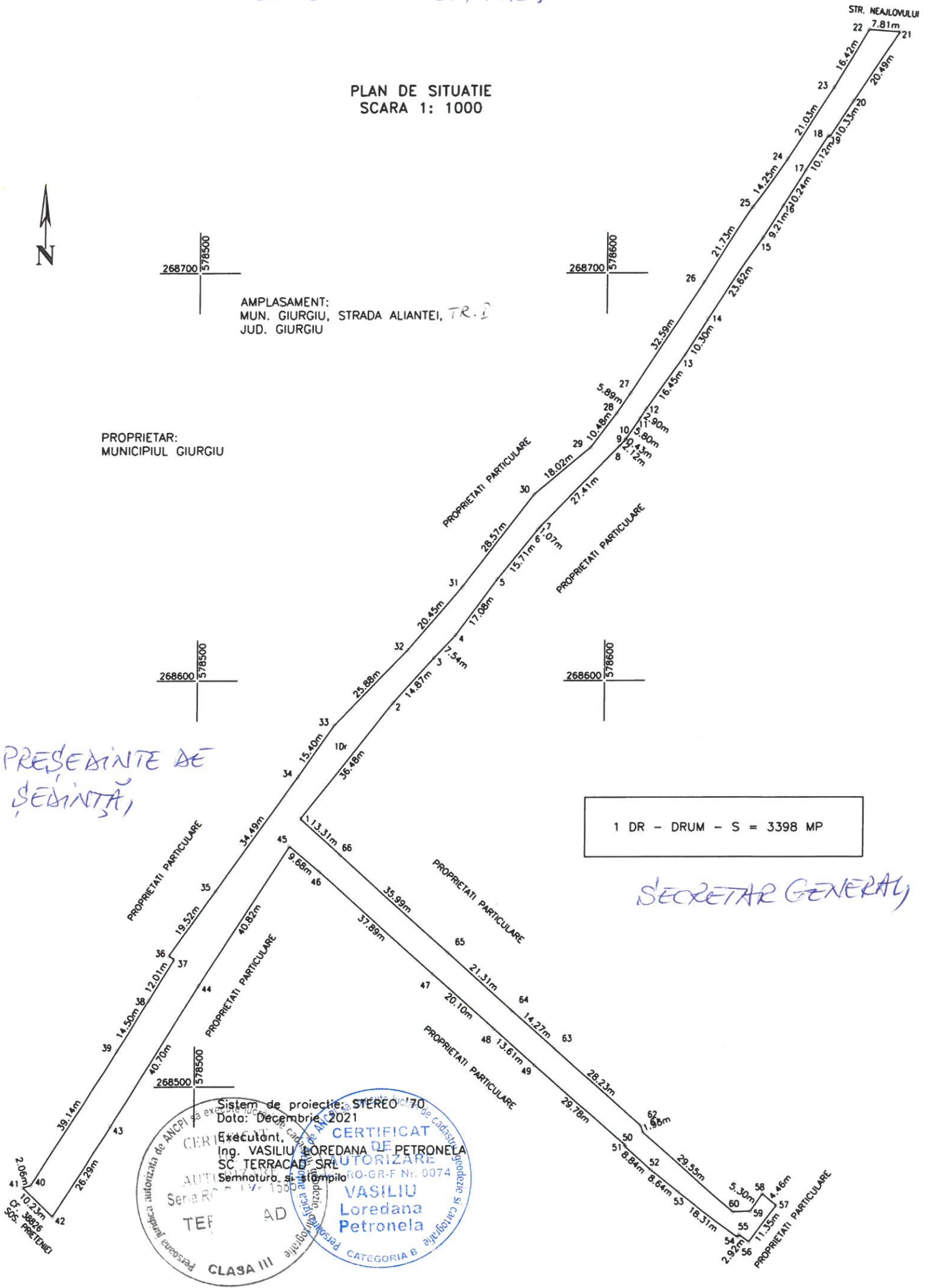

System de proiectie: STEREO 70  
Data: Decembrie, 2021

Executant,  
Ing. VASILIU LOREDANA DE PETRONEA  
SC. TERRACAD SRL  
Semnatura si stampila

**CERTIFICAT  
AUTORIZARE**  
RO-GR-F Nr. 0074  
de autorizare a activitatii de cadastru, geodezie si cartografie  
**VASILIU  
Loredana  
Petronela**  
CATEGORIA B

Persoana juridica autorizata de ANCPI sa execute activitati de cadastru, geodezie si cartografie  
Seriile R1  
TEF AD  
CLASA III

# ANEXA 1.6. LA HCLM NR.

PLAN DE SITUATIE  
SCARA 1: 2000



AMPLASAMENT:  
MUN. GIURGIU,  
JUD. GIURGIU

STR. ALIANTEI TR. II

PROPRIETAR:  
MUNICIPIUL GIURGIU

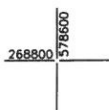
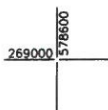
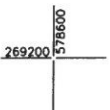
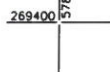

PRESEDINTE DE SEDINTA,

SECRETAR GENERAL

Sistem de proiectie: STEREO '70  
Data: Decembrie 2021

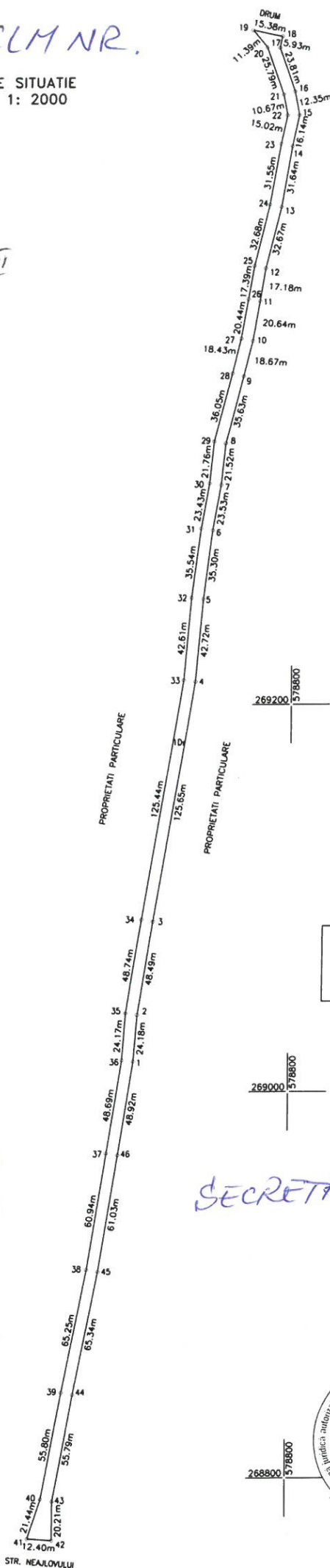

1 DR - DRUM - S = 4826 MP



# ANEXA 2 LA HCM NR.

PLAN DE SITUATIE  
SCARA 1: 5000

PRES/EDINTE DE/SEDINTA,



PROPRIETAR:  
MUNICIPIUL GIURGIU

AMPLASAMENT:  
MUN. GIURGIU, STRADA NEAJLOVULUI,  
JUD. GIURGIU

269000 | 579000

269000 | 578500

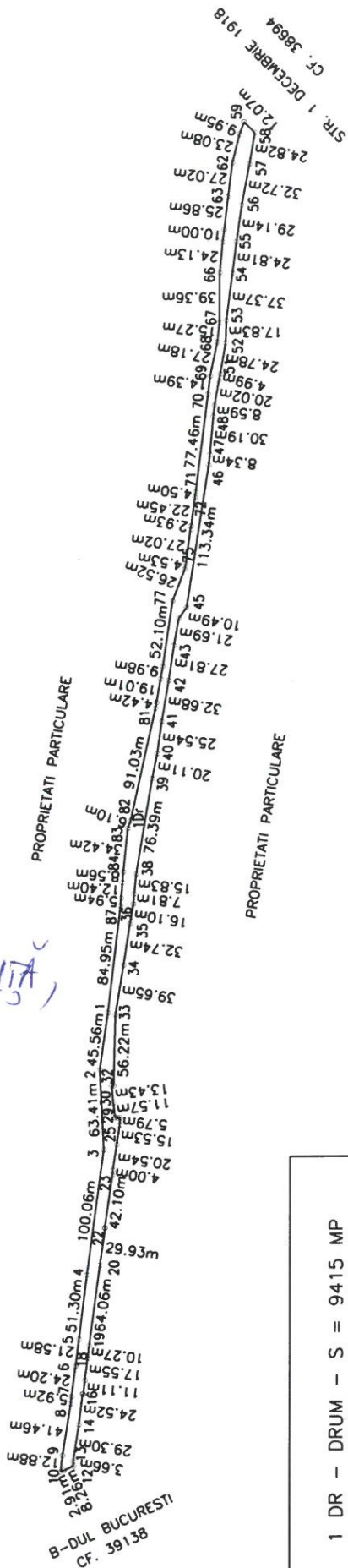

268500 | 579000

268500 | 578500

1 DR - DRUM - S = 9415 MP

SECRETAR GENERAL,

Sistem de proiectie: STEREO '70  
Data: Decembrie 2021



ANEXA 3

LA HELMNIŢ.

PLAN DE SITUATIE  
SCARA 1: 1000

AMPLASAMENT:  
MUN. GIURGIU, INTRAREA SOIMULUI,  
JUD. GIURGIU

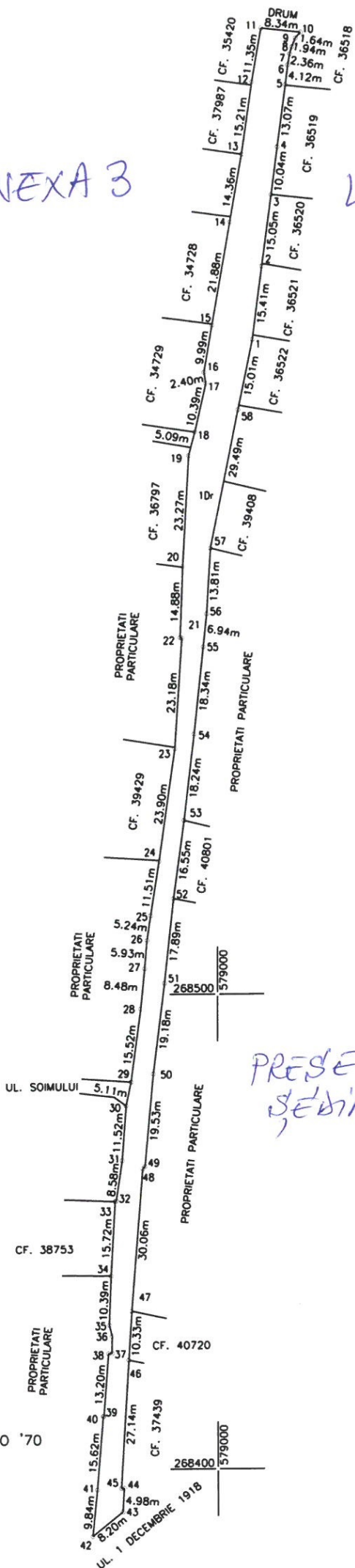

PROPRIETAR:  
MUNICIPIUL GIURGIU

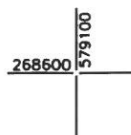

1 DR - DRUM - S = 1798 MP



PRESEDINTE DE  
SEDINTA,

SECRETAR GENERAL,

Sistem de proiectie: STEREO '70  
Data: Decembrie 2021



# ANEXA 4 LA HCM NR.

PLAN DE SITUATIE  
SCARA 1: 500



AMPLASAMENT:  
MUN. GIURGIU, FUNDATURA SOIMULUI,  
JUD. GIURGIU

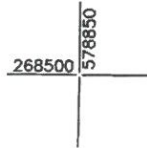

PROPRIETAR:  
MUNICIPIUL GIURGIU

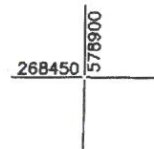
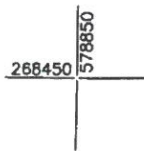
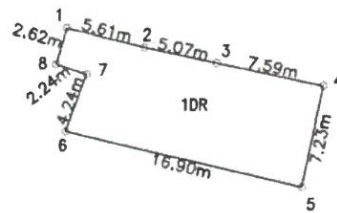

1DR - DRUM - S = 122 MP

PREȘEDINTE DE ȘEAINTĂ,

SECRETAR GENERAL,

Sistem de proiectie: STEREO '70  
Data: Ianuarie 2022

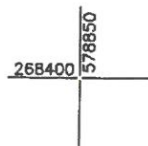

# ANEXA 5 LA HCLM NR.

## PLAN DE SITUATIE SCARA 1: 1000

AMPLASAMENT:  
MUN. GIURGIU, ULITA SOIMULUI,  
JUD. GIURGIU

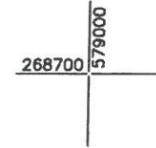

PROPRIETAR:  
MUNICIPIUL GIURGIU

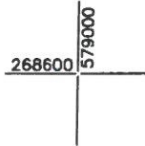

1 DR - DRUM - S = 2131 MP

SECRETAR GENERAL

Sistem de proiectie: STEREO '70  
Data: Ianuarie 2022

PRESEANTA  
SEANTA

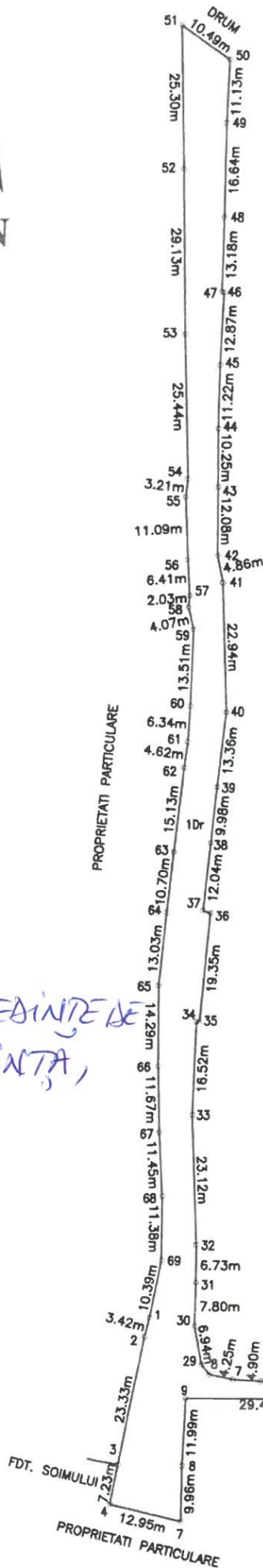

FDT. SOIMULUI

INTRAREA SOIMULUI



