

ROMÂNIA



Județul GIURGIU  
CONSILIUL LOCAL AL MUNICIPIULUI GIURGIU

---

---

**H O T Ă R Ă R E**

**privind modificarea Hotărârii Consiliului Local al Municipiului Giurgiu nr.273/29.07.2015 privind modificarea și completarea inventarului bunurilor care fac parte din domeniul public al Municipiului Giurgiu, înscrise în Hotărârea Consiliului Local al Municipiului Giurgiu nr.135/26.08.1999 modificată și completată prin Hotărârea Consiliului Local al Municipiului Giurgiu nr.76/16.05.2002 privind însușirea inventarului bunurilor care aparțin domeniului public al Municipiului Giurgiu**

**CONSILIUL LOCAL AL MUNICIPIULUI GIURGIU  
întrunit în ședință ordinară,**

Având în vedere:

- referatul de aprobare al Primarului Municipiului Giurgiu, înregistrat la nr.52.751/21.11.2022;
- raportul de specialitate al Direcției Patrimoniu - Compartimentul Cadastru și Evidență Străzi, înregistrat la nr.56.138/12.12.2022;
- Hotărârea Consiliului Local al Municipiului Giurgiu nr.273/29.07.2015 privind modificarea și completarea inventarului bunurilor care fac parte din domeniul public al Municipiului Giurgiu, înscrise în Hotărârea Consiliului Local al Municipiului Giurgiu nr.135/26.08.1999 modificată și completată prin Hotărârea Consiliului Local al Municipiului Giurgiu nr.76/16.05.2002 privind însușirea inventarului bunurilor care aparțin domeniului public al Municipiului Giurgiu;
- avizul comisiei pentru administrație publică locală, juridic și de disciplină;
- avizul comisiei buget-finanțe, administrarea domeniului public și privat;
- prevederile Legii nr.7/1996 a Cadastrului și a Publicității Imobiliare, republicată, actualizată, prevederile art.84, alin.(1) din Ordinul nr.700/2014, actualizat, al Directorului General al A.N.C.P.I. privind aprobarea Regulamentului de avizare, recepție și înscriere în evidențele de cadastru și carte funciară, prevederile art.286, alin.(1) și alin.(4), art.289, art.354 și art.355 din Ordonanța de Urgență a Guvernului nr.57/2019 privind Codul Administrativ, cu modificările și completările ulterioare și prevederile art.557, art.858 – 863, lit.,„e” din Legea nr.287/2009 privind Noul Cod Civil, republicată, cu modificările și completările ulterioare.

În temeiul art.129, alin.(1) și (2), lit.,„c”, art.139, alin.(2) și art.196, alin.(1), lit.,„a” din Ordonanța de Urgență a Guvernului nr.57/2019 privind Codul Administrativ, cu modificările și completările ulterioare,

**H O T Ă R Ă Ș T E:**

**Art.1.** Se modifică suprafețele străzilor identificate în Anexa 2 la Hotărârea Consiliului Local al Municipiului Giurgiu nr.273/29.07.2015, din Capitolul a – *drumuri comunale, vicinale, străzile cu trotuare aferente, pasajele, podurile, podețele, precum și zonele de protecție ale acestora*, conform măsurătorilor cadastrale efectuate, în vederea intabulării în cartea funciară, după cum urmează:

- poziția 221 reprezentând **Fundătura 1 Mai**, de la suprafața de 100 mp., la suprafața totală de 132 mp., conform planului de situație scara 1:200 prezentat în Anexa 1 care face parte integrantă din prezenta hotărâre;
- poziția 340 reprezentând **Fundătura 1907**, de la suprafața de 400 mp., la suprafața de 420 mp., conform planului de situație scara 1:500 prezentat în Anexa 2 care face parte integrantă din prezenta hotărâre;
- poziția 35 reprezentând **Fundătura Cetății**, de la suprafața de 368 mp., la suprafața de 365 mp., conform planului de situație scara 1:500 prezentat în Anexa 3 care face parte integrantă din prezenta hotărâre;
- poziția 86 reprezentând **Fundătura Cucului**, de la suprafața de 510 mp., la suprafața de 534 mp., conform planului de situație scara 1:500 prezentat în Anexa 4 care face parte integrantă din prezenta hotărâre;
- poziția 89 reprezentând **Fundătura Fântânilor**, de la suprafața de 344 mp., la suprafața de 360 mp., conform planului de situație scara 1:500 prezentat în Anexa 5 care face parte integrantă din prezenta hotărâre.
- poziția 110 reprezentând **Fundătura Frumoasei**, de la suprafața de 720 mp., la suprafața de 415 mp., conform planului de situație scara 1:500 prezentat în Anexa 6 care face parte integrantă din prezenta hotărâre.
- poziția 119 reprezentând **Fundătura Ghiocelului**, de la suprafața de 250 mp., la suprafața de 336 mp., conform planului de situație scara 1:500 prezentat în Anexa 7 care face parte integrantă din prezenta hotărâre.
- poziția 161 reprezentând **Fundătura Linului**, de la suprafața de 436,50 mp., la suprafața de 441 mp., conform planului de situație scara 1:500 prezentat în Anexa 8 care face parte integrantă din prezenta hotărâre.
- poziția 168 reprezentând **Fundătura Mărului**, de la suprafața de 400 mp., la suprafața de 299 mp., conform planului de situație scara 1:500 prezentat în Anexa 9 care face parte integrantă din prezenta hotărâre.
- poziția 174 reprezentând **Fundătura Mierlei**, de la suprafața de 180 mp., la suprafața de 93 mp., conform planului de situație scara 1:500 prezentat în Anexa 10 care face parte integrantă din prezenta hotărâre.
- poziția 183 reprezentând **Fundătura Mixandrelor**, de la suprafața de 264 mp., la suprafața de 633 mp., conform planului de situație scara 1:500 prezentat în Anexa 11 care face parte integrantă din prezenta hotărâre.
- poziția 241 reprezentând **Fundătura Nalbei**, de la suprafața de 171 mp., la suprafața de 159 mp., conform planului de situație scara 1:500 prezentat în Anexa 12 care face parte integrantă din prezenta hotărâre.
- poziția 190 reprezentând **Fundătura Părului**, de la suprafața de 300 mp., la suprafața de 288 mp., conform planului de situație scara 1:500 prezentat în Anexa 13 care face parte integrantă din prezenta hotărâre.
- poziția 202 reprezentând **Fundătura Plevnei**, de la suprafața de 125 mp., la suprafața de 261 mp., conform planului de situație scara 1:500 prezentat în Anexa 14 care face parte integrantă din prezenta hotărâre.
- poziția 252 reprezentând **Fundătura Rândunicii**, de la suprafața de 537,60 mp., la suprafața de 584 mp., conform planului de situație scara 1:500 prezentat în Anexa 15 care face parte integrantă din prezenta hotărâre.
- poziția 302 reprezentând **Fundătura Tăbăcari**, de la suprafața de 200 mp., la suprafața de 287 mp., conform planului de situație scara 1:500 prezentat în Anexa 16 care face parte integrantă din prezenta hotărâre.
- poziția 322 reprezentând **Fundătura Vânătorilor**, de la suprafața de 355 mp., la suprafața de 498 mp., conform planului de situație scara 1:500 prezentat în Anexa

- 17 care face parte integrantă din prezenta hotărâre.
- poziția 365 reprezentând **Intrarea Dunării**, de la suprafața de 178,10 mp., la suprafața de 220 mp., conform planului de situație scara 1:500 prezentat în Anexa 18 care face parte integrantă din prezenta hotărâre.
  - poziția 135 reprezentând **Intrarea Grădinarului**, de la suprafața de 1200 mp., la suprafața de 757 mp., conform planului de situație scara 1:500 prezentat în Anexa 19 care face parte integrantă din prezenta hotărâre.
  - poziția 138 reprezentând **Ulicioară Gutuiului**, de la suprafața de 300 mp., la suprafața de 271 mp., conform planului de situație scara 1:500 prezentat în Anexa 20 care face parte integrantă din prezenta hotărâre.
  - poziția 154 reprezentând **Intrarea Lalelei**, de la suprafața de 192,50 mp., la suprafața de 226 mp., conform planului de situație scara 1:500 prezentat în Anexa 21 care face parte integrantă din prezenta hotărâre.
  - poziția 156 reprezentând **Intrarea Lămâitei**, de la suprafața de 300 mp., la suprafața de 409 mp., conform planului de situație scara 1:500 prezentat în Anexa 22 care face parte integrantă din prezenta hotărâre.
  - poziția 303 reprezentând **Intrarea Teilor**, de la suprafața de 250 mp., la suprafața de 148 mp., conform planului de situație scara 1:500 prezentat în Anexa 23 care face parte integrantă din prezenta hotărâre.
  - poziția 267 reprezentând **Piața Oinac (2 tronsoane)**, de la suprafața de 320 mp., la suprafața de 346 mp., (2 tronsoane), conform planului de situație scara 1:500 prezentat în Anexa 24 care face parte integrantă din prezenta hotărâre.
    - o tronson 1 - 200 mp;
    - o tronson 2 - 146 mp;
  - poziția 222 reprezentând **Strada 1 Mai**, de la suprafața de 3.600 mp., la suprafața de 5.959 mp., după cum urmează
    - o tronson 1 - 2.405 mp., conform planului de situație scara 1:1000 prezentat în Anexa 25 care face parte integrantă din prezenta hotărâre;
    - o tronson 2 – 1.700 mp., conform planului de situație scara 1:1000 prezentat în Anexa 26 care face parte integrantă din prezenta hotărâre;
    - o tronson 3 – 1.854 mp., conform planului de situație scara 1:1000 prezentat în Anexa 27 care face parte integrantă din prezenta hotărâre;
  - poziția 223 reprezentând **Strada 9 Mai**, de la suprafața de 1.050 mp., la suprafața de 944 mp., conform planului de situație scara 1:1000 prezentat în Anexa 28 care face parte integrantă din prezenta hotărâre.
  - poziția 3 reprezentând **Strada Albinelor**, de la suprafața de 357 mp., la suprafața de 721 mp., conform planului de situație scara 1:500 prezentat în Anexa 29 care face parte integrantă din prezenta hotărâre.
  - poziția 8 reprezentând **Strada Alexandru Vlahuță**, de la suprafața de 700 mp., la suprafața de 1.198 mp., conform planului de situație scara 1:1000 prezentat în Anexa 30 care face parte integrantă din prezenta hotărâre.
  - poziția 40 reprezentând **Strada Aurel Vlaicu**, de la suprafața de 1.790 mp., la suprafața de 3.647 mp., conform planului de situație scara 1:2000 prezentat în Anexa 31 care face parte integrantă din prezenta hotărâre.
  - poziția 41 reprezentând **Strada Avram Iancu**, de la suprafața de 1.568 mp., la suprafața de 2.665 mp., conform planului de situație scara 1:2000 prezentat în Anexa 32 care face parte integrantă din prezenta hotărâre.
  - poziția 42 reprezentând **Strada Baci**, de la suprafața de 2.300 mp., la suprafața de 5.727 mp., conform planului de situație scara 1:2000 prezentat în Anexa 33 care face parte integrantă din prezenta hotărâre.

- poziția 43 reprezentând **Strada Banat**, de la suprafața de 1.260 mp., la suprafața de 3.640 mp., conform planului de situație scara 1:2000 prezentat în Anexa 34 care face parte integrantă din prezenta hotărâre.
- poziția 60 reprezentând **Strada Braniștei**, de la suprafața de 700 mp., la suprafața de 849 mp., conform planului de situație scara 1:500 prezentat în Anexa 35 care face parte integrantă din prezenta hotărâre.
- poziția 25 reprezentând **Strada Călugăreni**, de la suprafața de 2.450 mp., la suprafața de 3.484 mp., conform planului de situație scara 1:2000 prezentat în Anexa 36 care face parte integrantă din prezenta hotărâre.
- poziția 33 reprezentând **Strada Cerbului (2 tronsoane)**, de la suprafața de 1.895 mp., la suprafața de 3.761 mp., conform planului de situație scara 1:2000 prezentat în Anexa 37 care face parte integrantă din prezenta hotărâre.
  - o tronson 1 - 2.144 mp;
  - o tronson 2 - 1.617 mp;
- poziția 46 reprezentând **Strada Cetății**, de la suprafața de 1.650 mp., la suprafața de 2.641 mp., conform planului de situație scara 1:2000 prezentat în Anexa 38 care face parte integrantă din prezenta hotărâre.
- poziția 66 reprezentând **Strada Cloșca**, de la suprafața de 400 mp., la suprafața de 807 mp., conform planului de situație scara 1:1000 prezentat în Anexa 39 care face parte integrantă din prezenta hotărâre.
- poziția 67 reprezentând **Strada Cluj**, de la suprafața de 444 mp., la suprafața de 956 mp., conform planului de situație scara 1:1000 prezentat în Anexa 40 care face parte integrantă din prezenta hotărâre.
- poziția 65 reprezentând **Strada Comana**, de la suprafața de 915 mp., la suprafața de 1.960 mp., conform planului de situație scara 1:1000 prezentat în Anexa 41 care face parte integrantă din prezenta hotărâre.
- poziția 80 reprezentând **Strada Crângului**, de la suprafața de 2.212 mp., la suprafața de 1.749 mp., conform planului de situație scara 1:1000 prezentat în Anexa 42 care face parte integrantă din prezenta hotărâre.
- poziția 83 reprezentând **Strada Crinului**, de la suprafața de 650 mp., la suprafața de 660 mp., conform planului de situație scara 1:1000 prezentat în Anexa 43 care face parte integrantă din prezenta hotărâre.
- poziția 84 reprezentând **Strada Crișan**, de la suprafața de 240 mp., la suprafața de 479 mp., conform planului de situație scara 1:500 prezentat în Anexa 44 care face parte integrantă din prezenta hotărâre.
- poziția 87 reprezentând **Strada Cuza Vodă (2 tronsoane)**, de la suprafața de 2.314 mp., la suprafața de 3.371 mp., conform planului de situație scara 1:2000 prezentat în Anexa 45 care face parte integrantă din prezenta hotărâre.
  - o tronson 1 – 1.296 mp;
  - o tronson 2 – 2.075 mp;
- poziția 101 reprezentând **Strada Dan Barbilian (2 tronsoane)**, de la suprafața de 2.429 mp., la suprafața de 3.602 mp., conform planului de situație scara 1:2000 prezentat în Anexa 46 care face parte integrantă din prezenta hotărâre.
  - o tronson 1 – 3.039 mp;
  - o tronson 2 – 563 mp;
- poziția 102 reprezentând **Strada Dan Lucan**, de la suprafața de 1.380 mp., la suprafața de 2.946 mp., conform planului de situație scara 1:2000 prezentat în Anexa 47 care face parte integrantă din prezenta hotărâre.
- poziția 107 reprezentând **Strada Dezrobirii (2 tronsoane)**, de la suprafața de 700 mp., la suprafața de 1.438 mp., conform planului de situație scara 1:1000

prezentat în Anexa 48 care face parte integrantă din prezenta hotărâre.

- tronson 1 - 780 mp;
- tronson 2 - 658 mp;
- poziția 124 reprezentând **Strada Dimitrie Cantemir**, de la suprafața de 2.100 mp., la suprafața de 3.011 mp., conform planului de situație scara 1:2000 prezentat în Anexa 49 care face parte integrantă din prezenta hotărâre.
- poziția 125 reprezentând **Strada Dinicu Golescu**, de la suprafața de 975 mp., la suprafața de 2.223 mp., conform planului de situație scara 1:1000 prezentat în Anexa 50 care face parte integrantă din prezenta hotărâre.
- poziția 130 reprezentând **Strada Dreptății**, de la suprafața de 1.716 mp., la suprafața de 2.627 mp., conform planului de situație scara 1:1000 prezentat în Anexa 51 care face parte integrantă din prezenta hotărâre.
- poziția 139 reprezentând **Intrarea Hodivoaia**, de la suprafața de 769 mp., la suprafața de 1.409 mp., conform planului de situație scara 1:2000 prezentat în Anexa 52 care face parte integrantă din prezenta hotărâre.

**Art.2.** Anexa 2 - Inventarul domeniului public aprobat prin Hotărârea nr.273/29.07.2015 privind modificarea și completarea inventarului bunurilor care fac parte din domeniul public al Municipiului Giurgiu, înscrise în Hotărârea Consiliului Local al Municipiului Giurgiu nr.135/26.08.1999 modificată și completată prin Hotărârea Consiliului Local al Municipiului Giurgiu nr.76/16.05.2002 privind însușirea inventarului bunurilor care aparțin domeniului public al Municipiului Giurgiu, va fi modificată în mod corespunzător.

**Art.3.** Prezenta hotărâre se va comunica Instituției Prefectului - Județul Giurgiu în vederea exercitării controlului cu privire la legalitate, Primarului Municipiului Giurgiu, Direcției Patrimoniu - Compartimentul Cadastru și Evidență Străzi, Direcției Juridice și Administrație Locală – Biroul Juridic, Direcției Economice - Biroul Buget din cadrul Aparatului de specialitate al Primarului Municipiului Giurgiu, pentru ducerea la îndeplinire și Direcției Impozite și Taxe Locale Giurgiu.

**PREȘEDINTE DE ȘEDINȚĂ,**

**Cioacă Ionuț**

**CONTRASEMNEAZĂ,  
SECRETAR GENERAL,**

**Băiceanu Liliana**

Giurgiu, **20 decembrie 2022**

Nr. **400**

Adoptată cu un număr de 20 voturi pentru, din totalul de 20 consilieri prezenți

ANEXA 1 LA HCL

PLAN DE SITUATIE  
SCARA 1: 200

PROPRIETAR:  
MUNICIPIUL GIURGIU

1 DR - DRUM - S = 132 MP

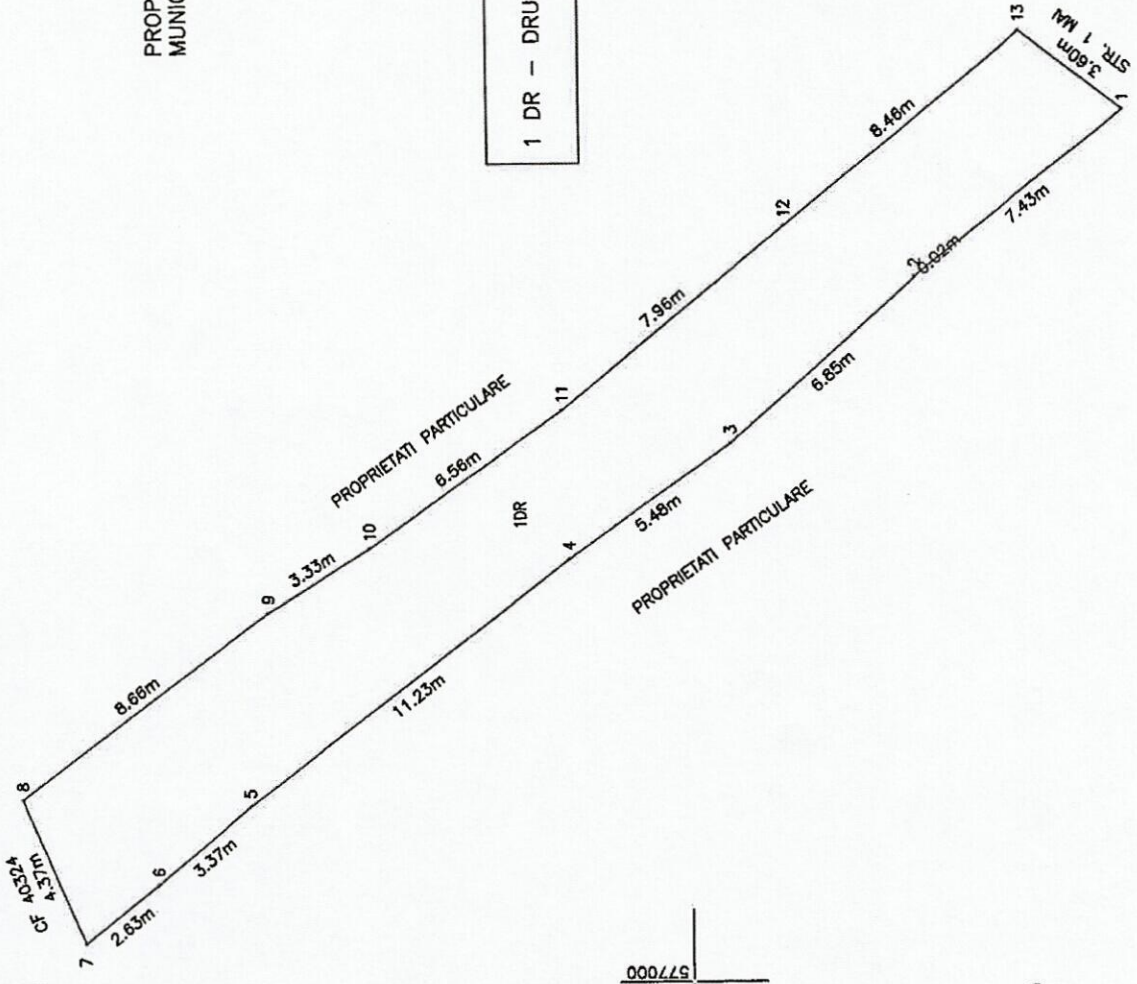
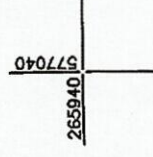
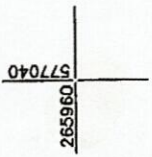
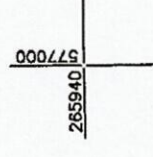
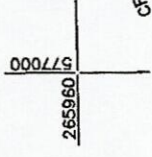

AMPLASAMENT:  
MUN. GIURGIU  
FUNDATURA 1 MAI,  
JUD. GIURGIU

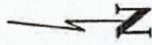

Sistem de proiectie: STEREO '70  
Data: Noiembrie 2022

ANEXA 2 LA HCL

PLAN DE SITUATIE  
SCARA 1: 500

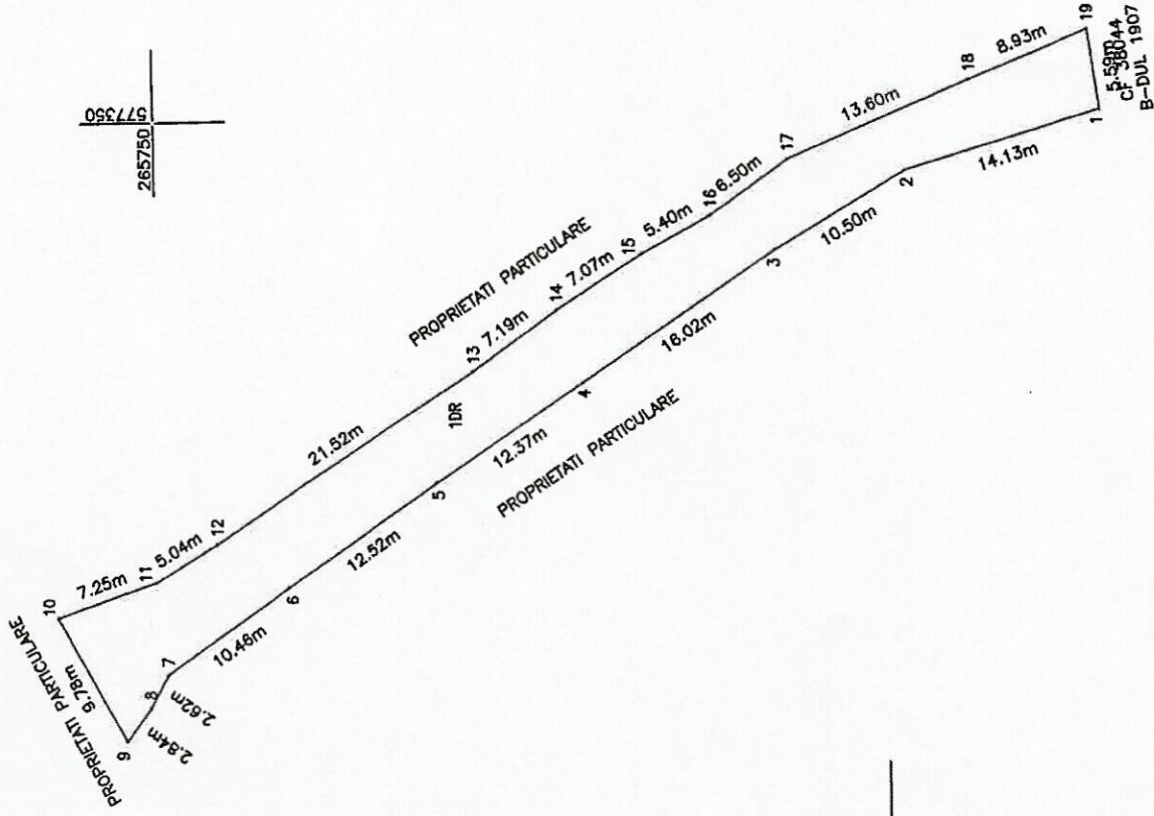

AMPLASAMENT:  
MUN. GIURGIU  
FUNDATURA 1907,  
JUD. GIURGIU

PROPRIETAR:  
MUNICIPALITATEA  
GIURGIU

1 DR - DRUM - S = 420 MP

Sistem de proiectie: STEREO '70  
Data: Noiembrie 2022

ANEXA 3 LA HCL

PLAN DE SITUATIE  
SCARA 1: 500

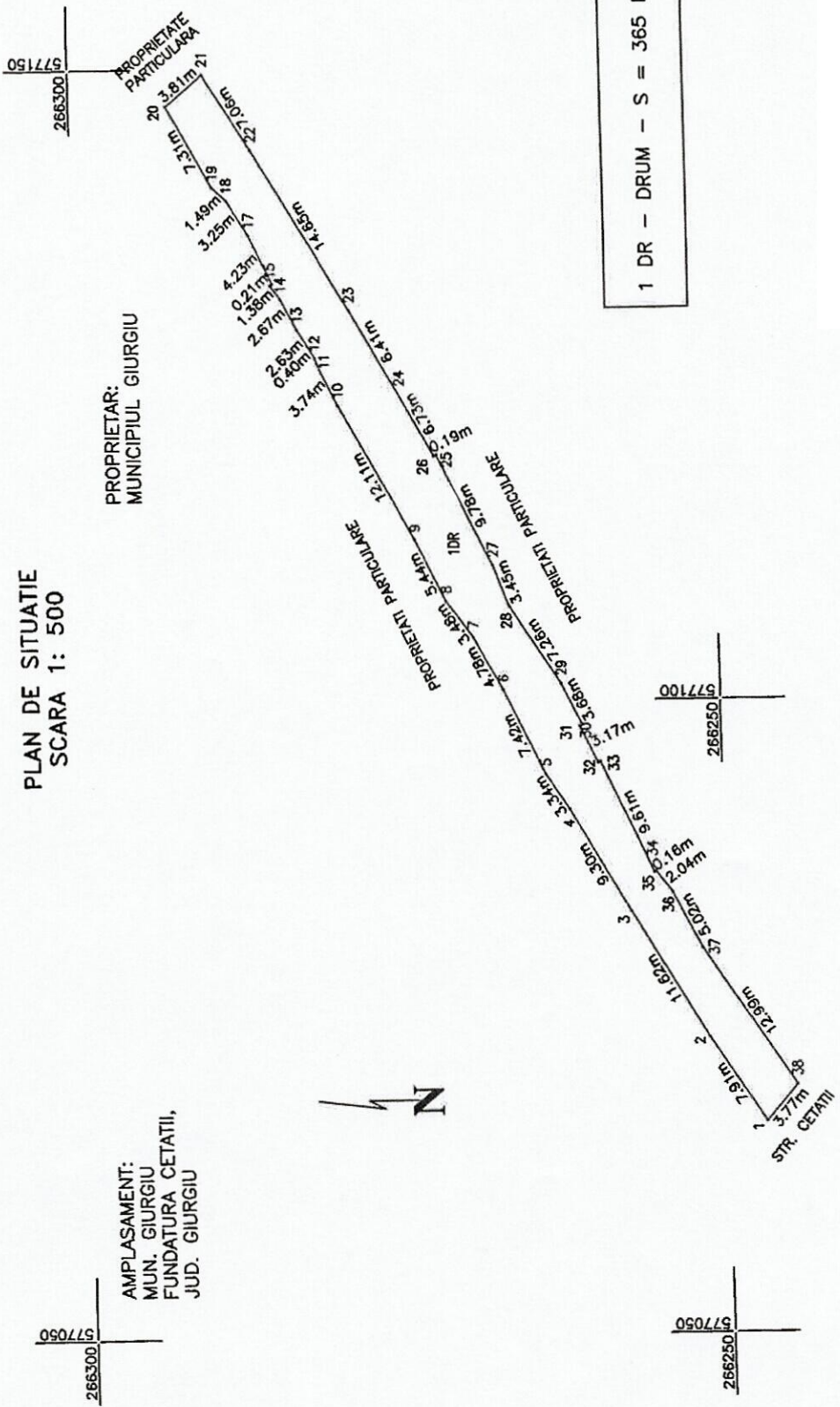

Sistem de proiectie: STEREO '70  
Data: Noiembrie 2022



ANEXA 4 LA HCL

PLAN DE SITUATIE  
SCARA 1: 500

PROPRIETAR:  
MUNICIPIUL GIURGIU

AMPLASAMENT:  
MUN. GIURGIU  
FUNDATURA CUCULUI,  
JUD. GIURGIU

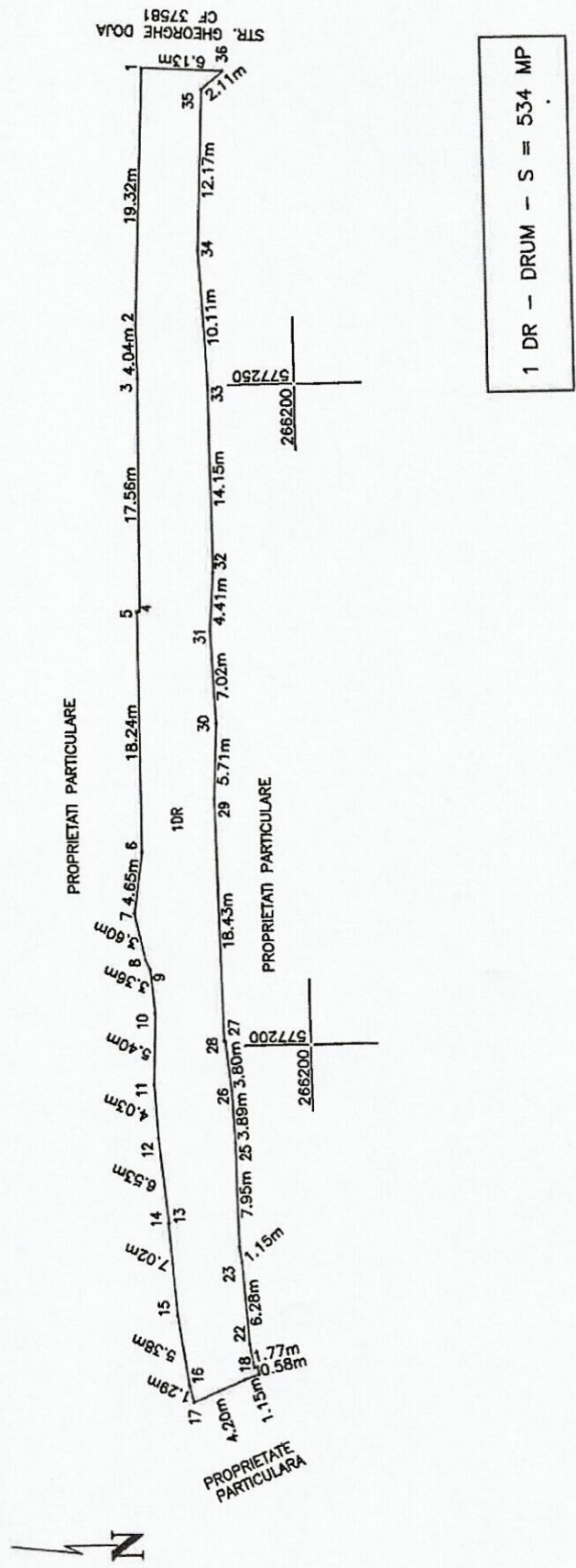

Sistem de proiectie: STEREO '70  
Data: Noiembrie 2022

ANEXA 5 LA HCL

PLAN DE SITUATIE  
SCARA 1: 500

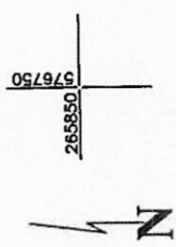
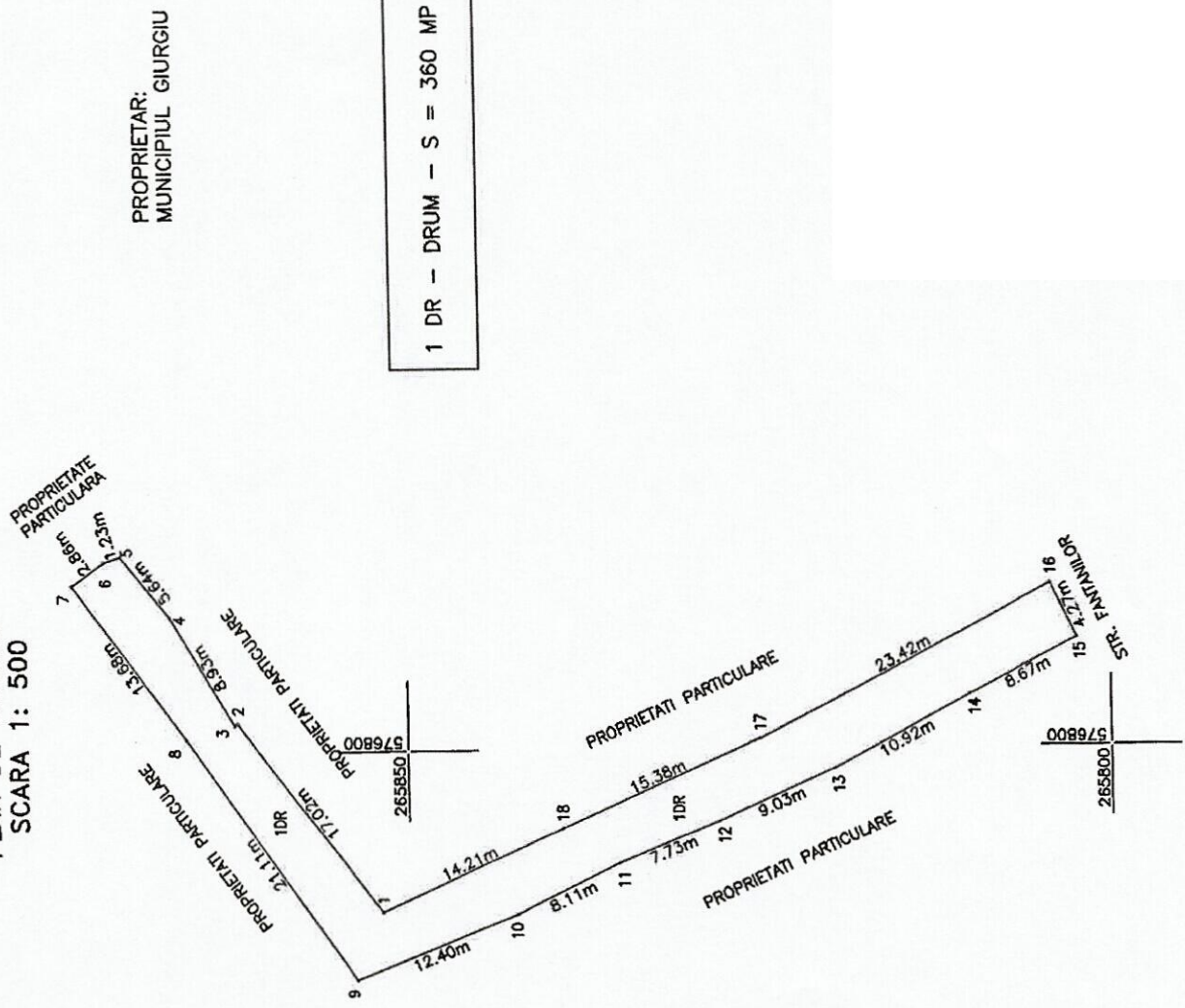

Sistem de proiectie: STEREO '70  
Data: Noiembrie 2022

ANEXA 6 LA HCL

PLAN DE SITUATIE  
SCARA 1: 500

PROPRIETAR:  
MUNICIPIUL GIURGIU

AMPLASAMENT:  
MUN. GIURGIU  
FUNDATURA FRUMOASEI,  
JUD. GIURGIU

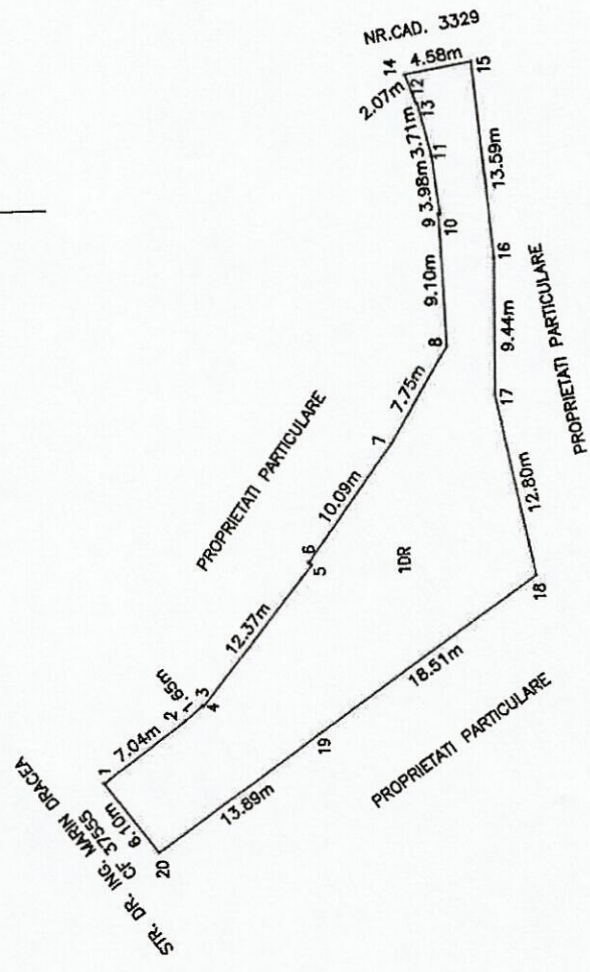

1 DR - DRUM - S = 415 MP

Sistem de proiectie: STEREO '70  
Data: Noiembrie 2022

ANEXA 7 LA HCL

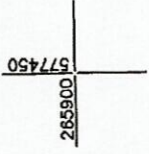

PROPRIETAR:  
MUNICIPIUL GIURGIU

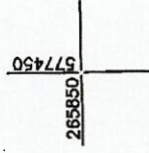

1 DR - DRUM - S = 336 MP

PLAN DE SITUATIE  
SCARA 1: 500

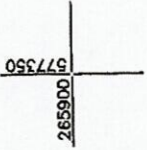
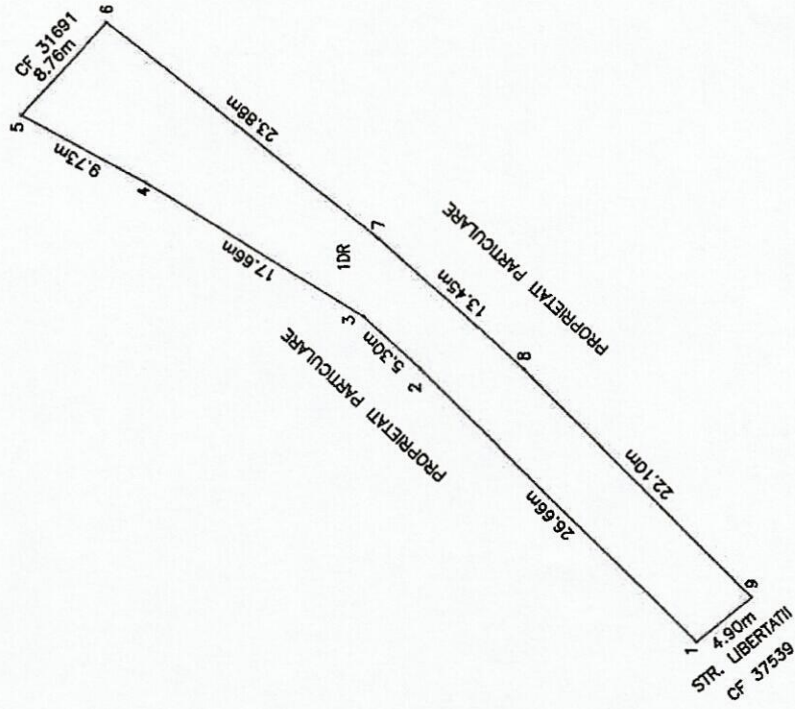

AMPLASAMENT:  
MUN. GIURGIU  
FUNDATURA GHIOCELULUI,  
JUD. GIURGIU

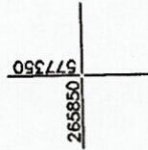
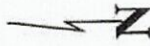

Sistem de proiectie: STEREO '70  
Data: Noiembrie 2022

ANEXA 8 LA HCL

PLAN DE SITUATIE  
SCARA 1: 500

PROPRIETAR:  
MUNICIPIUL GIURGIU

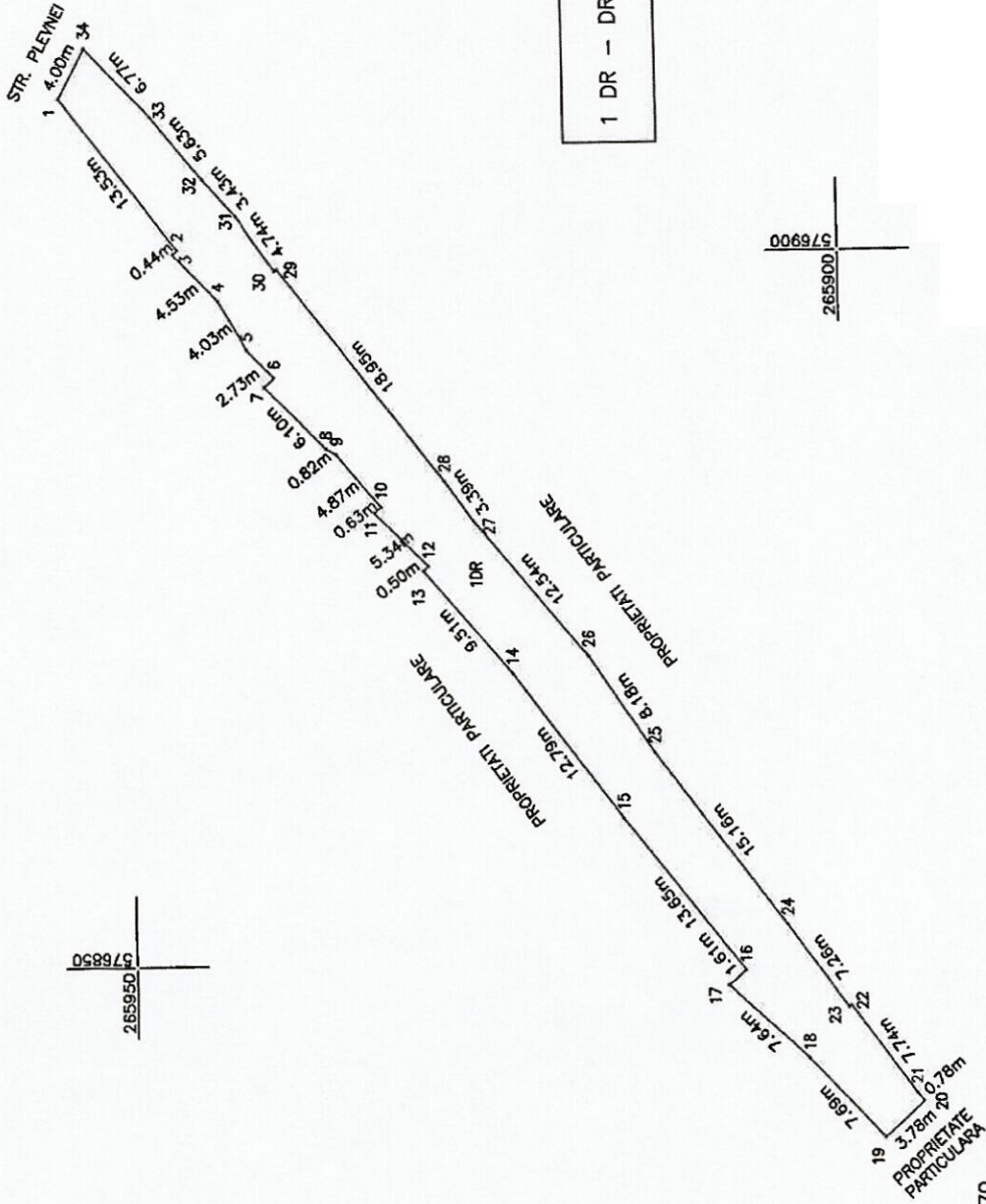

AMPLASAMENT:  
MUN. GIURGIU  
FUNDATURA LINULUI,  
JUD. GIURGIU

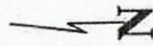

Sistem de proiectie: STEREO '70  
Data: Noiembrie 2022

ANEXA 9 LA HCL

PLAN DE SITUATIE  
SCARA 1: 500

PROPRIETAR:  
MUNICIPIUL GIURGIU

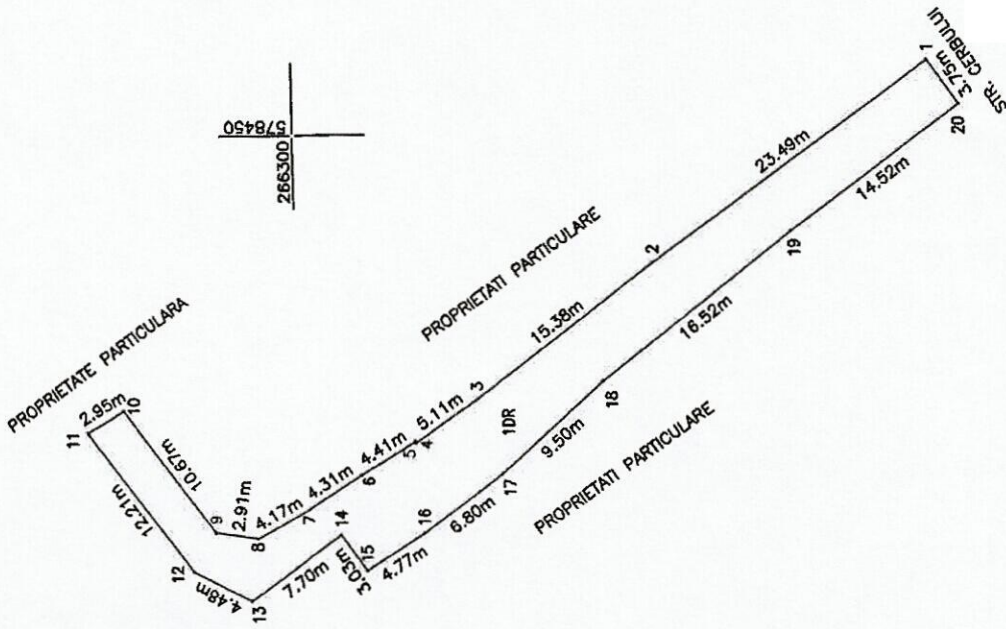

AMPLASAMENT:  
MUN. GIURGIU  
FUNDATURA MARULUI,  
JUD. GIURGIU

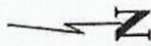
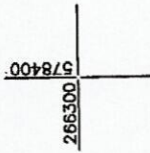

1 DR - DRUM - S = 299 MP

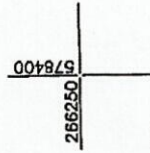

Sistem de proiectie: STEREO '70  
Data: Noiembrie 2022

ANEXA 10 LA HCL

PLAN DE SITUATIE  
SCARA 1: 500

PROPRIETAR:  
MUNICIPIUL GIURGIU

AMPLASAMENT:  
MUN. GIURGIU  
FUNDATURA MIERLEI,  
JUD. GIURGIU

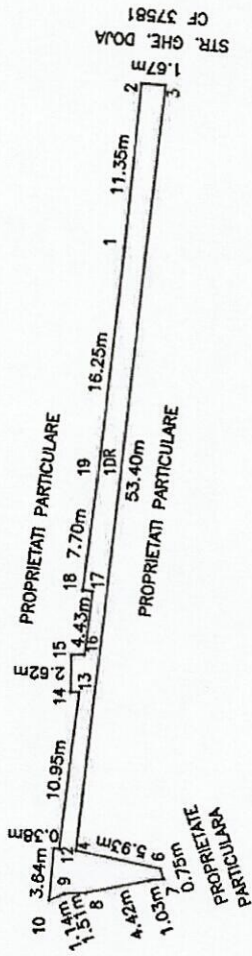
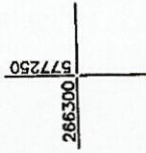
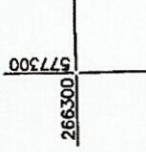

1 DR - DRUM - S = 93 MP

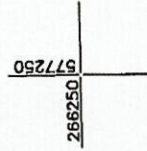

Sistem de proiectie: STEREO '70  
Data: Noiembrie 2022

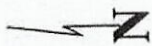

ANEXA 11 LA HCL

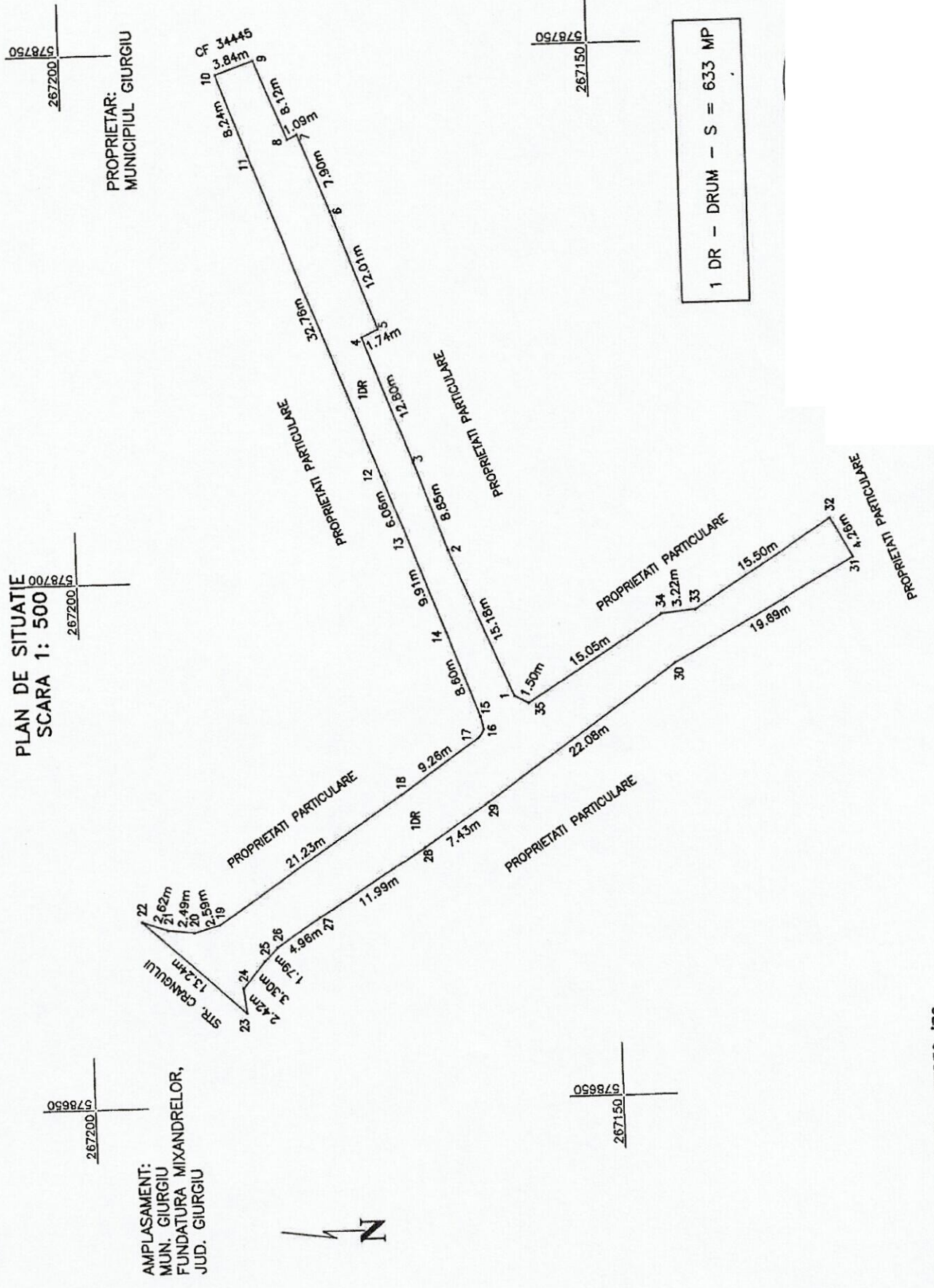

Sistem de proiectie: STEREO '70  
Data: Noiembrie 2022



ANEXA 12 LA HCL

PLAN DE SITUATIE  
SCARA 1: 500

PROPRIETAR:  
MUNICIPIUL GIURGIU

AMPLASAMENT:  
MUN. GIURGIU  
FUNDATURA NALBEI,  
JUD. GIURGIU

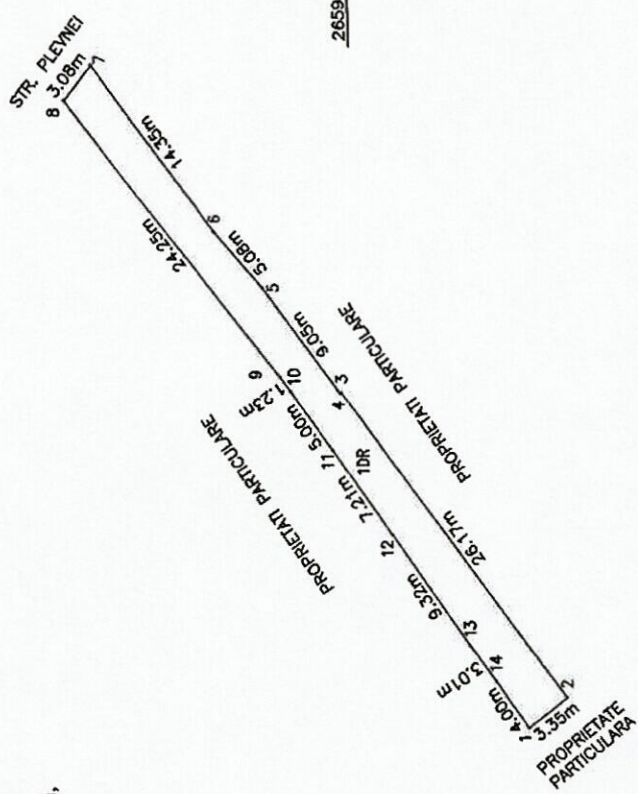
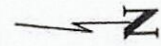

1 DR - DRUM - S = 159 MP

Sistem de proiectie: STEREO '70  
Data: Noiembrie 2022

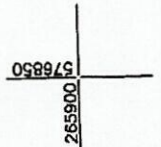
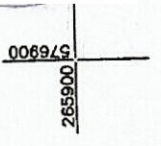
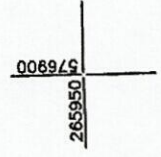

ANEXA 13 LA HCL

PLAN DE SITUATIE  
SCARA 1: 500

PROPRIETAR:  
MUNICIPIUL GIURGIU

AMPLASAMENT:  
MUN. GIURGIU  
FUNDATURA PARULUI,  
JUD. GIURGIU

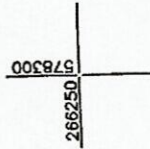
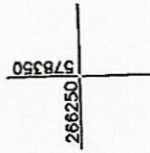
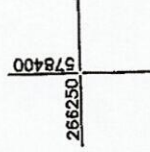
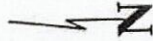

1 DR - DRUM - S = 288 MP

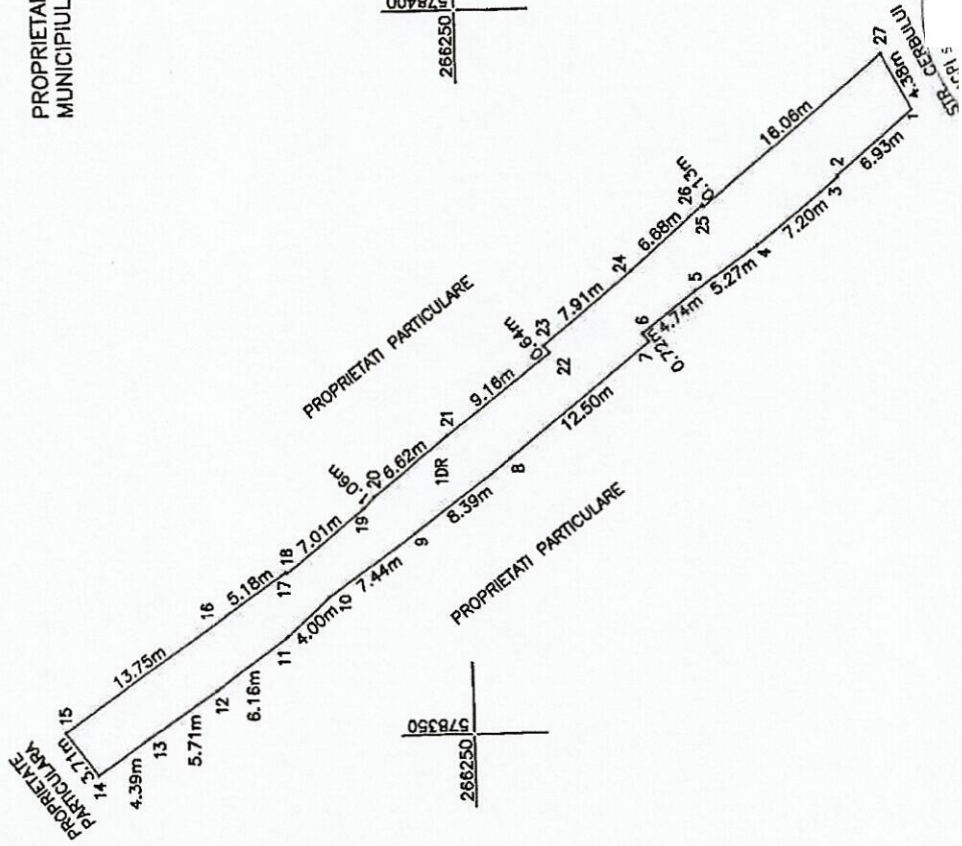

Sistem de proiectie: STEREO '70  
Data: Noiembrie 2022

ANEXA 14 LA HCL

PLAN DE SITUATIE  
SCARA 1: 500

PROPRIETAR:  
MUNICIPIUL GIURGIU

AMPLASAMENT:  
MUN. GIURGIU  
FUNDATURA PLEVNEI,  
JUD. GIURGIU

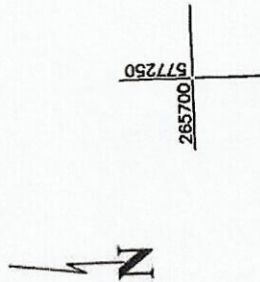
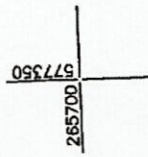
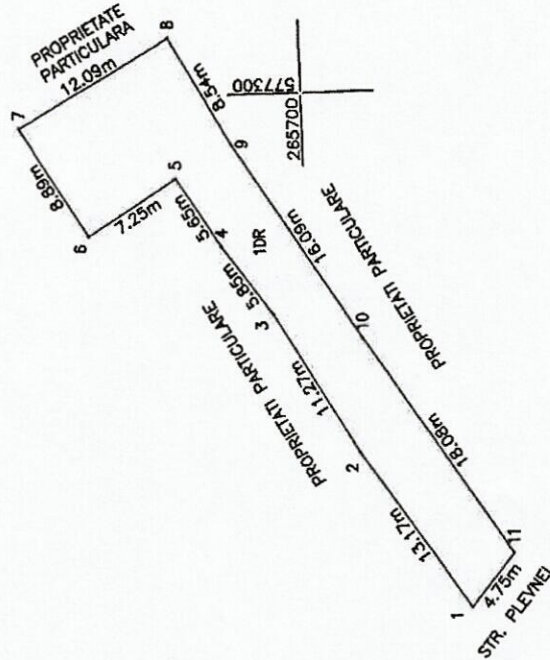

1 DR - DRUM - S = 261 MP

Sistem de proiectie: STEREO '70  
Data: Noiembrie 2022

ANEXA 15 LA HCL

PLAN DE SITUATIE  
SCARA 1: 500

PROPRIETAR:  
MUNICIPIUL GIURGIU

AMPLASAMENT:  
MUN. GIURGIU  
FUNDATURA RANDUNICII,  
JUD. GIURGIU

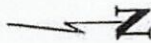

1 DR - DRUM - S = 584 MP

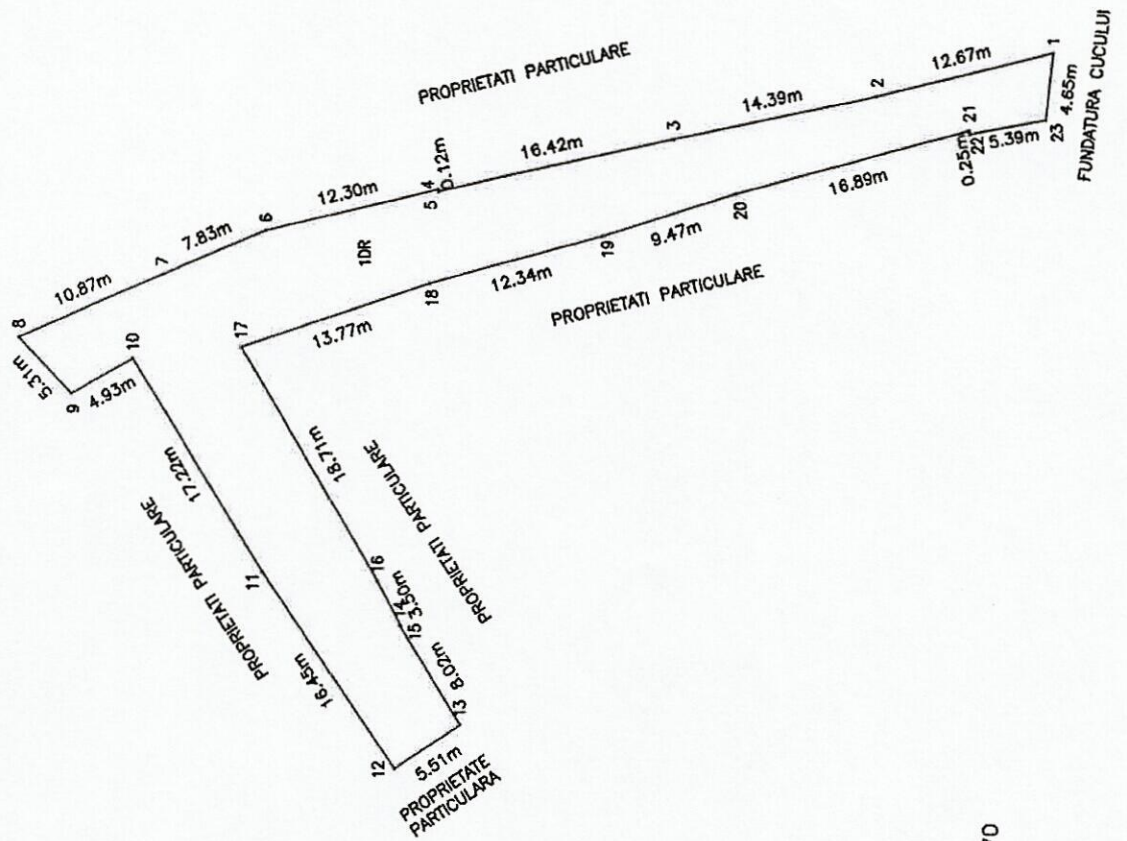

Sistem de proiectie: STEREO '70  
Data: Noiembrie 2022

ANEXA 16 LA HCL

PLAN DE SITUATIE  
SCARA 1: 500

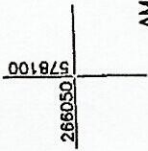

AMPLASAMENT:  
MUN. GIURGIU  
FUNDATURA TABACARI,  
JUD. GIURGIU

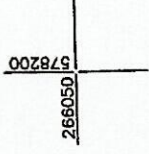

PROPRIETAR:  
MUNICIPIUL GIURGIU

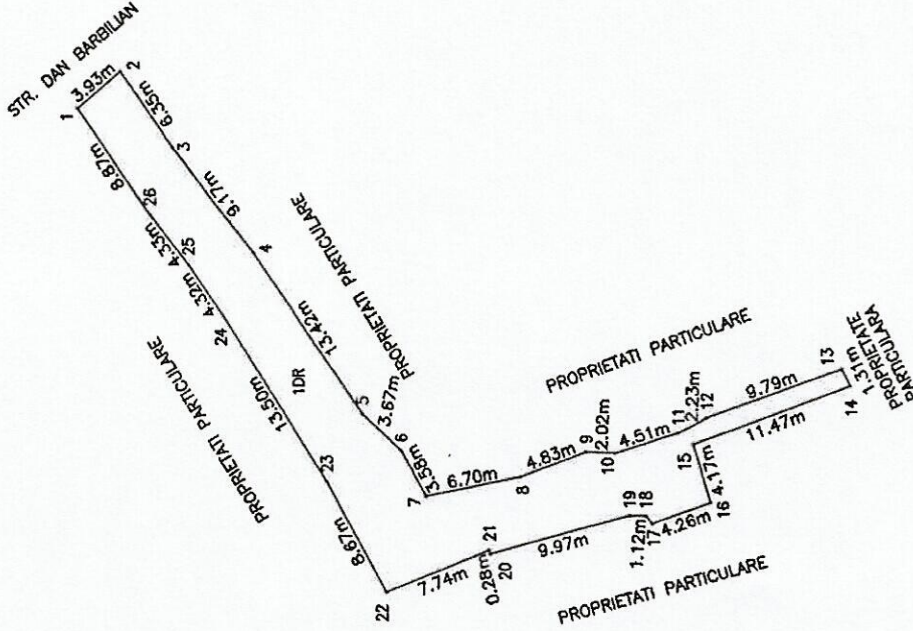
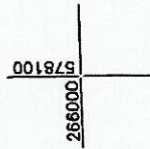
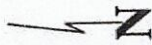

1 DR - DRUM - S = 287 MP

Sistem de proiectie: STEREO '70  
Data: Noiembrie 2022

ANEXA 17 LA HCL

PLAN DE SITUATIE  
SCARA 1: 500

PROPRIETAR:  
MUNICIPIUL GIURGIU

1 DR - DRUM - S = 498 MP

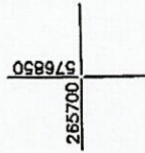
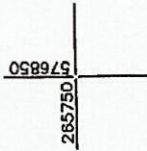
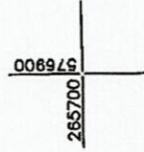
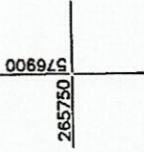

AMPLASAMENT:  
MUN. GIURGIU  
FUNDATURA VANATORILOR,  
JUD. GIURGIU

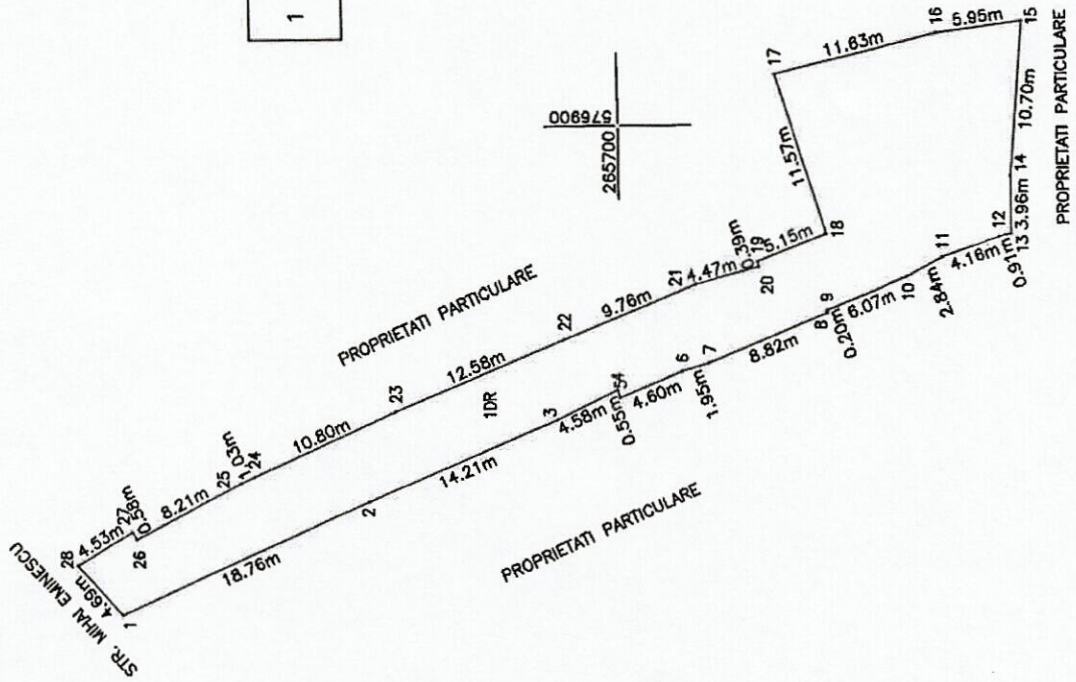
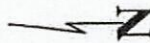

Sistem de proiectie: STEREO '70  
Data: Noiembrie 2022

ANEXA 18 LA HCL

PLAN DE SITUATIE  
SCARA 1: 500

PROPRIETAR:  
MUNICIPIUL GIURGIU

AMPLASAMENT:  
MUN. GIURGIU  
INTRAREA DUNARII,  
JUD. GIURGIU

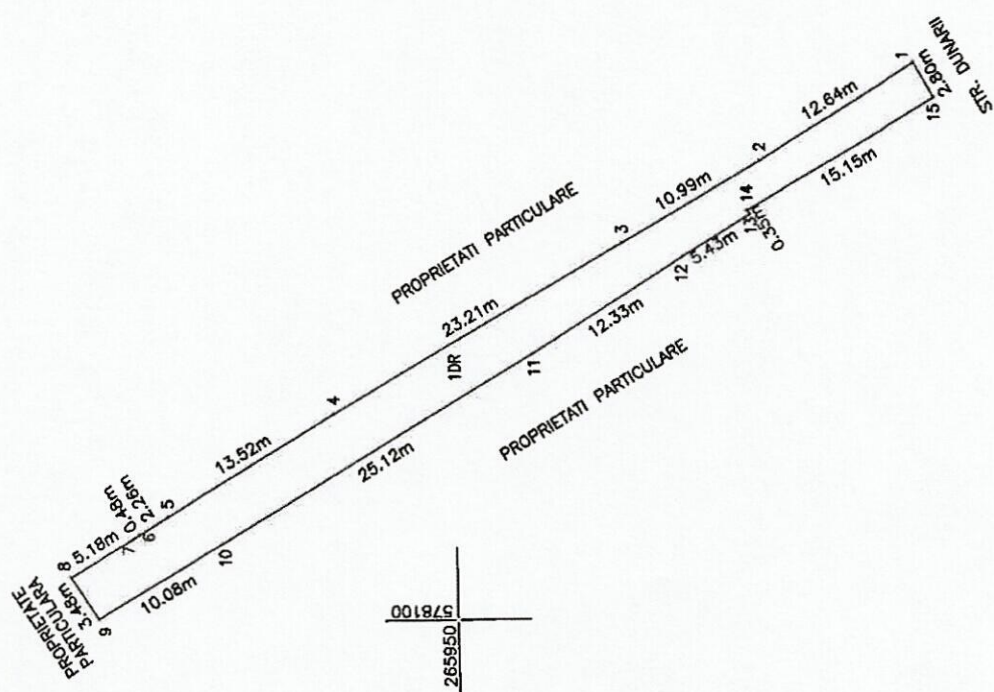
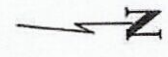

1 DR - DRUM - S = 220 MP

Sistem de proiectie: STEREO '70  
Data: Noiembrie 2022

ANEXA 19 LA HCL

PLAN DE SITUATIE  
SCARA 1: 500

PROPRIETAR:  
MUNICIPIUL GIURGIU

AMPLASAMENT:  
MUN. GIURGIU  
INTRAREA GRADINARULUI,  
JUD. GIURGIU

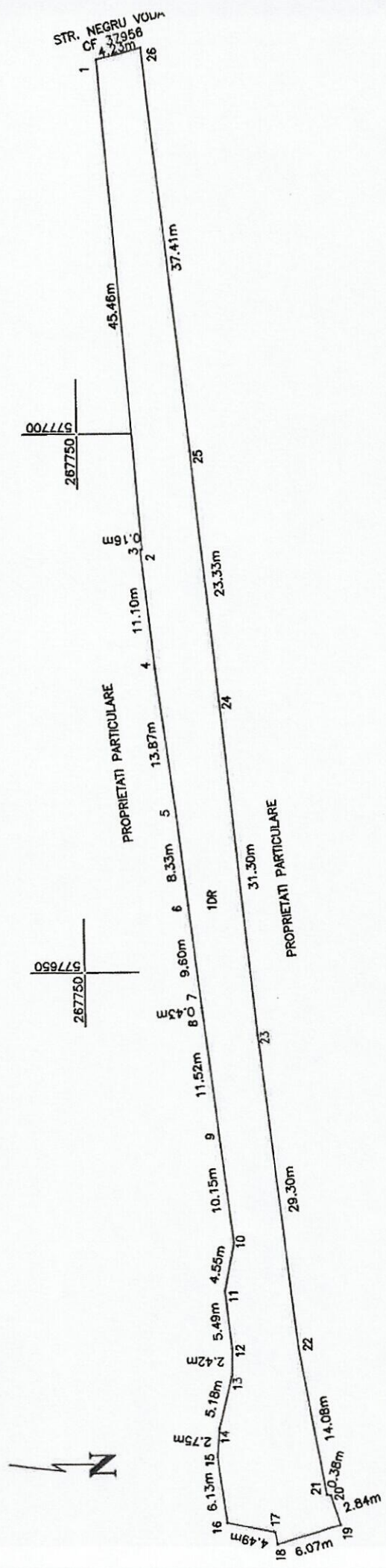

1 DR - DRUM - S = 757 MP

Sistem de proiectie: STEREO '70  
Data: Noiembrie 2022



ANEXA 20 LA HCL

PLAN DE SITUATIE  
SCARA 1: 500

AMPLASAMENT:  
MUN. GIURGIU  
ULICIOARA GUTUIULUI,  
JUD. GIURGIU

PROPRIETAR:  
MUNICIPIUL GIURGIU

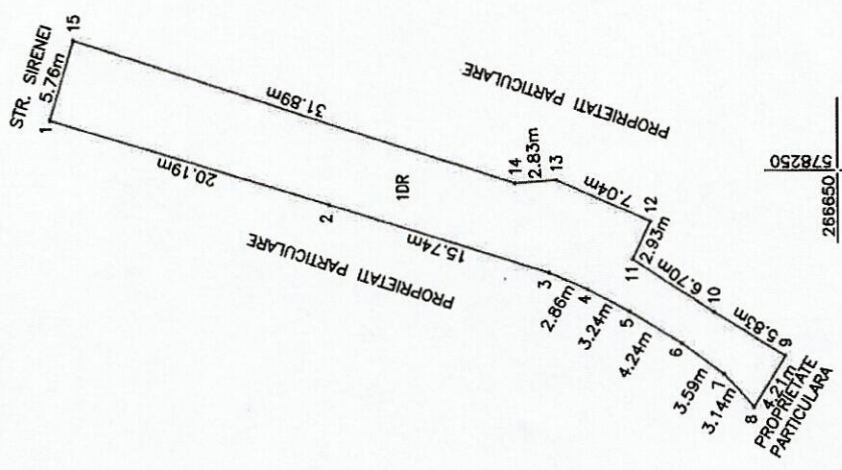

1 DR - DRUM - S = 271 MP

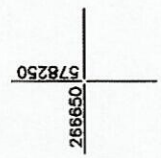
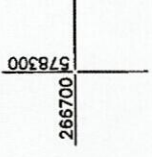
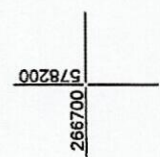

Sistem de proiectie: STEREO '70  
Data: Noiembrie 2022

ANEXA 21 CA HCL

PLAN DE SITUATIE  
SCARA 1: 500

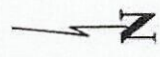
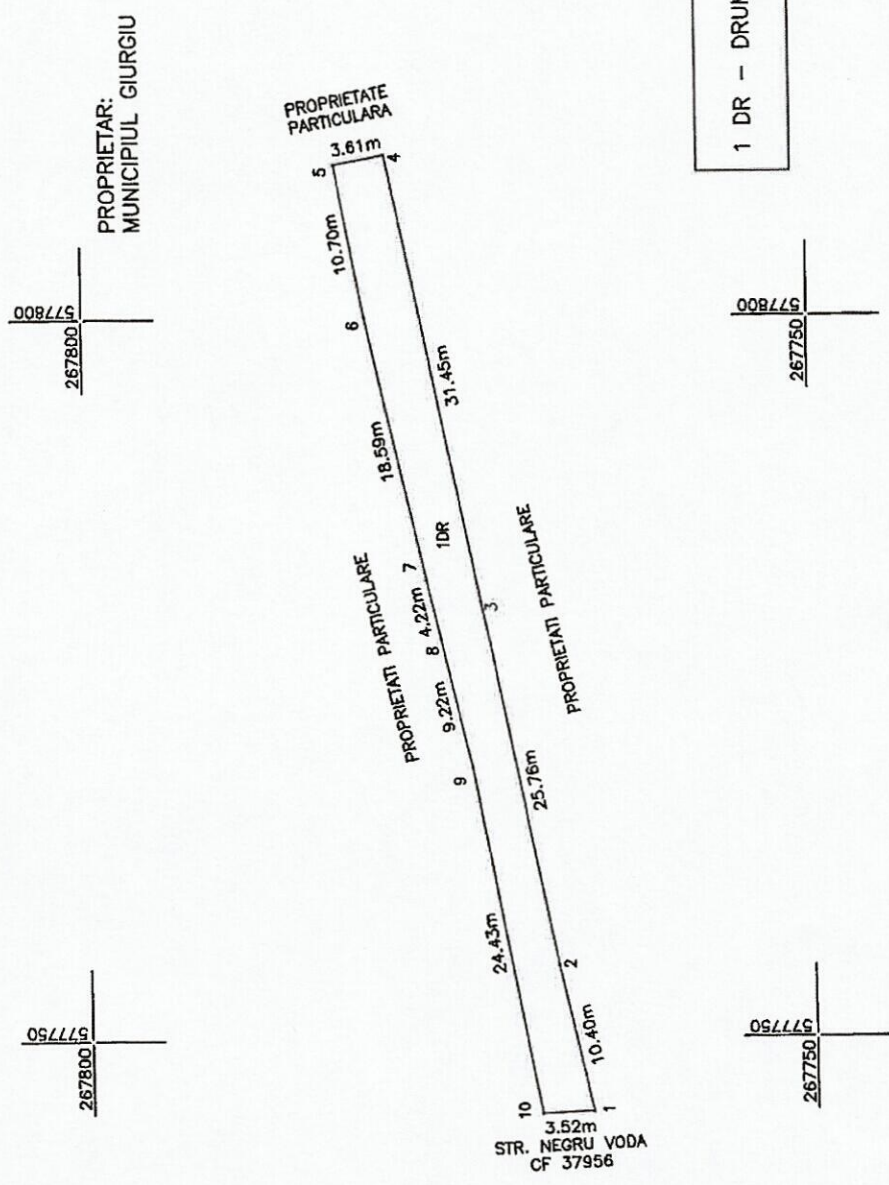

Sistem de proiectie: STEREO '70  
Data: Noiembrie 2022

ANEXA 22 LA HCL

PLAN DE SITUATIE  
SCARA 1: 500

PROPRIETAR:  
MUNICIPIUL GIURGIU

AMPLASAMENT:  
MUN. GIURGIU  
INTRAREA LAMAITEI,  
JUD. GIURGIU

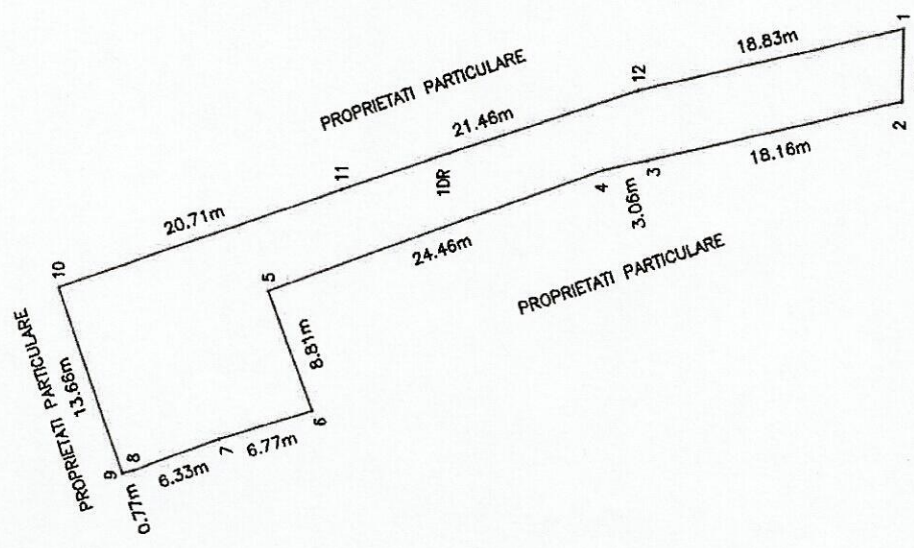
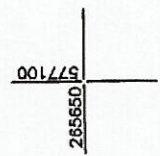
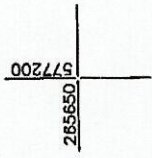
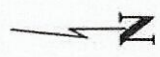

1 DR - DRUM - S = 409 MP

5.02m  
B-DUI 1907  
CF 38044

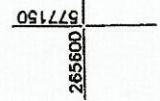

Sistem de proiectie: STEREO '70  
Data: Noiembrie 2022

ANEXA 23 LA HCL

PLAN DE SITUATIE  
SCARA 1: 500

PROPRIETAR:  
MUNICIPIUL GIURGIU

AMPLASAMENT:  
MUN. GIURGIU  
INTRAREA TEILOR,  
JUD. GIURGIU

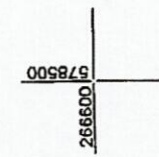
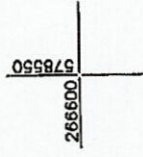
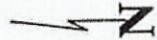

1 DR - DRUM - S = 148 MP

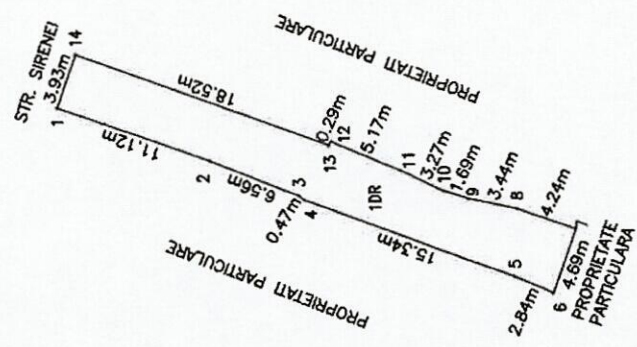

Sistem de proiectie: STEREO '70  
Data: Noiembrie 2022

ANEXA 24 CA-HCL

PLAN DE SITUATIE  
SCARA 1: 500

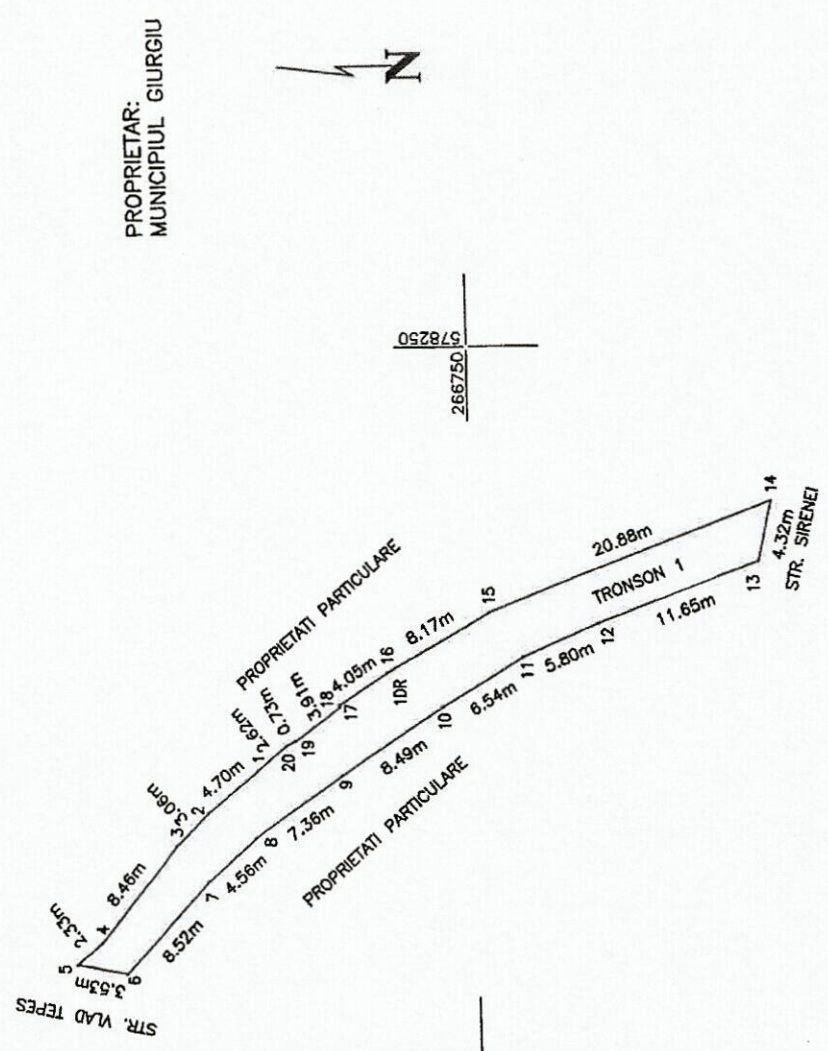

PROPRIETAR:  
MUNICIPIUL GIURGIU

AMPLASAMENT:  
MUN. GIURGIU  
STR. PIATA OINAC,  
JUD. GIURGIU

STR. PIATA OINAC ESTE ALCATUITA DIN 2 TRONSOANE  
FIIND DESPARTITA DE STR. SIRENEI

TRONSON 1- DR - DRUM - S = 200 MP  
TRONSON 2- DR - DRUM - S = 146 MP

SUPRAFATA TOTALA - S = 346 MP

Sistem de proiectie: STEREO '70  
Data: Noiembrie 2022

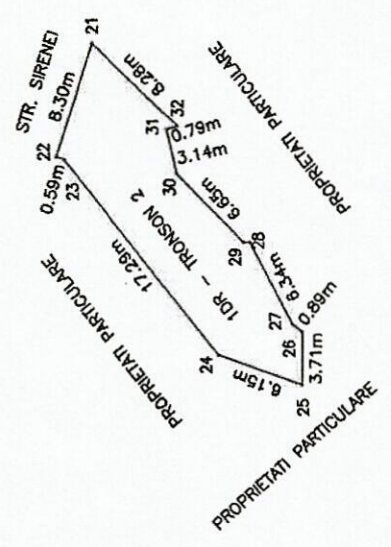

266750  
578150

266700  
578150

ANEXA 25 LA HCL

PLAN DE SITUATIE  
SCARA 1: 1000

AMPLASAMENT:  
MUN. GIURGIU  
STRADA 1 MAI - TRONSON 1,  
JUD. GIURGIU

PROPRIETAR:  
MUNICIPIUL GIURGIU

1 DR - DRUM - S = 2405 MP  
TRONSON 1 - STR. 1 MAI

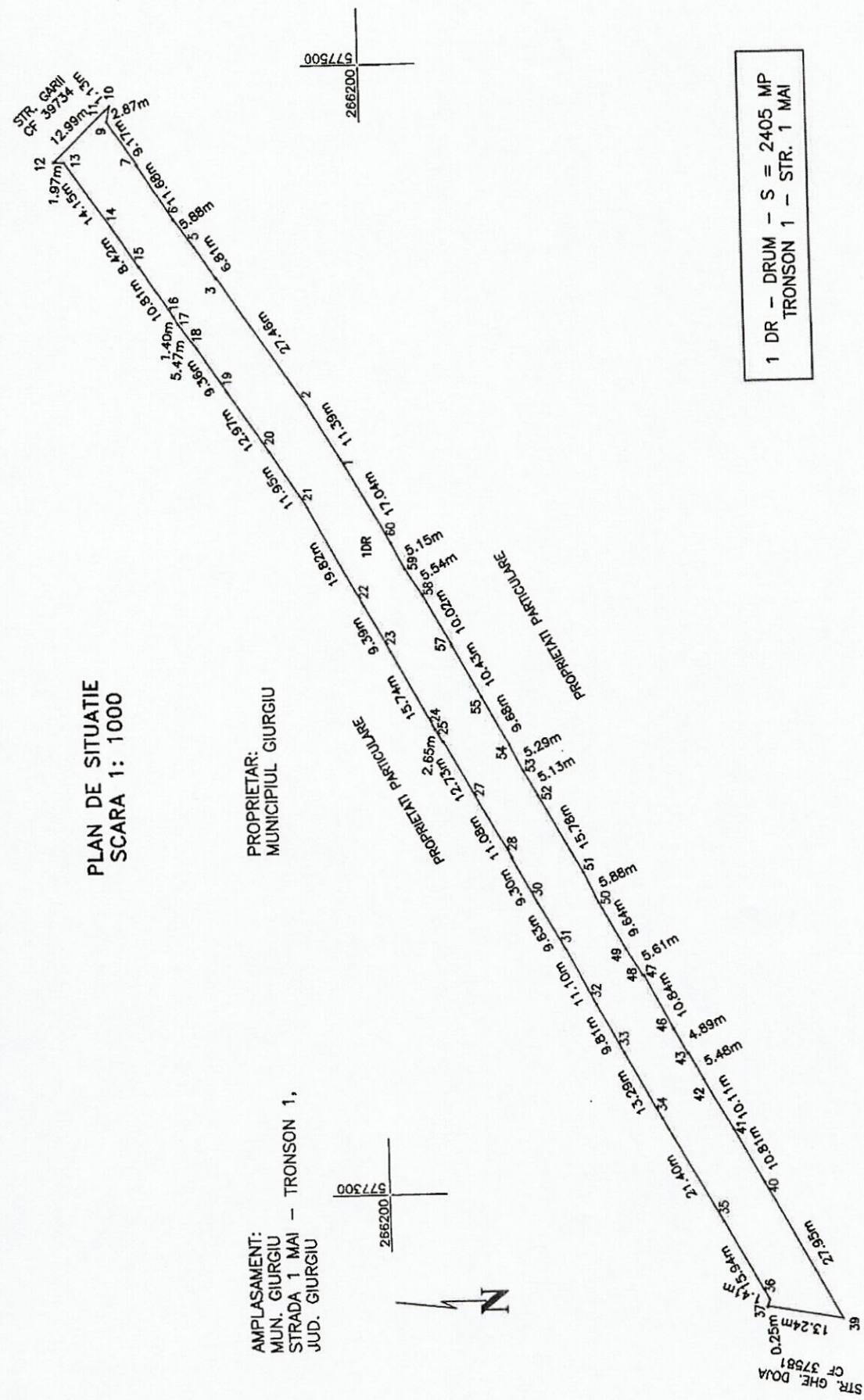

Sistem de proiectie: STEREO '70  
Data: Noiembrie 2022

ANEXA 26 LA HCL

PLAN DE SITUATIE  
SCARA 1: 1000

PROPRIETAR:  
MUNICIPIUL GIURGIU

AMPLASAMENT:  
MUN. GIURGIU  
STRADA 1 MAI - TRONSON 2,  
JUD. GIURGIU

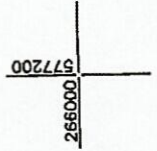
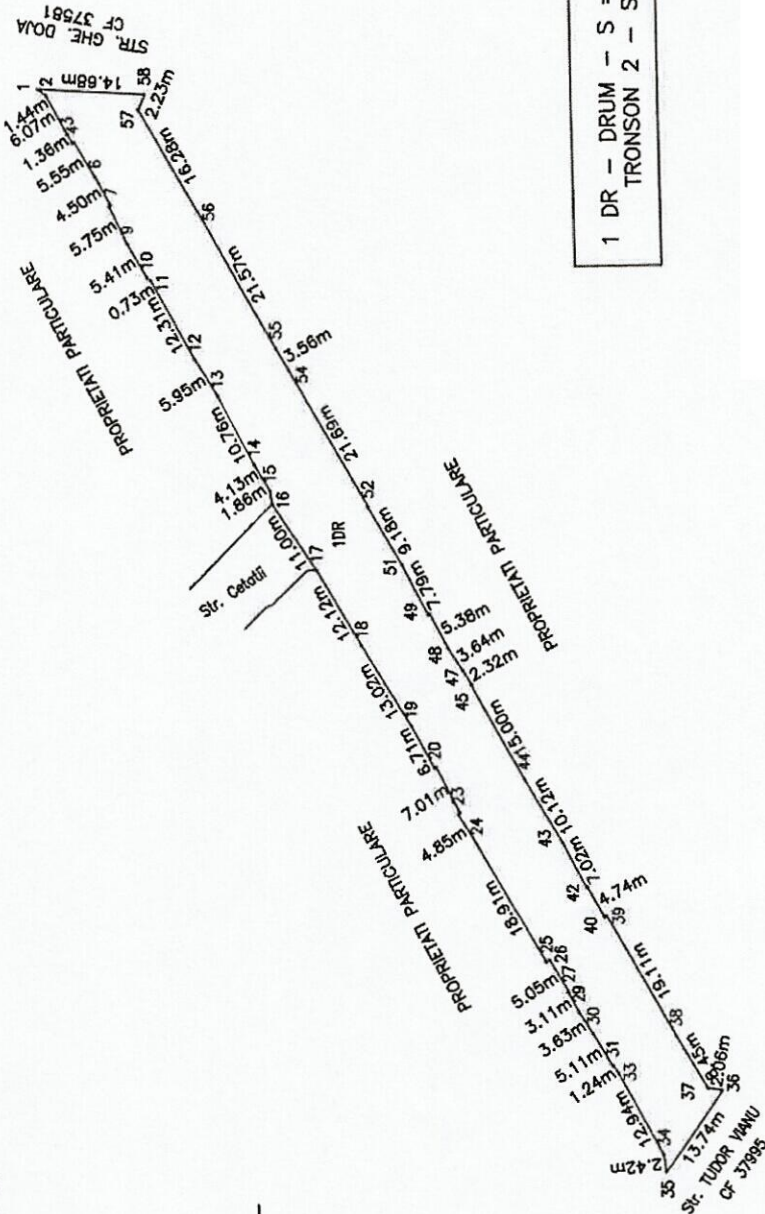
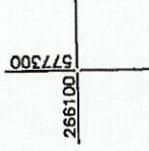
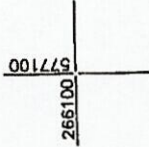
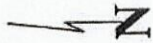

Sistem de proiectie: STEREO '70  
Data: Noiembrie 2022

ANEXA 27 LA HCL

PLAN DE SITUATIE  
SCARA 1: 1000

AMPLASAMENT:  
MUN. GIURGIU  
STRADA 1 MAI - TRONSON 3,  
JUD. GIURGIU

PROPRIETAR:  
MUNICIPIUL GIURGIU

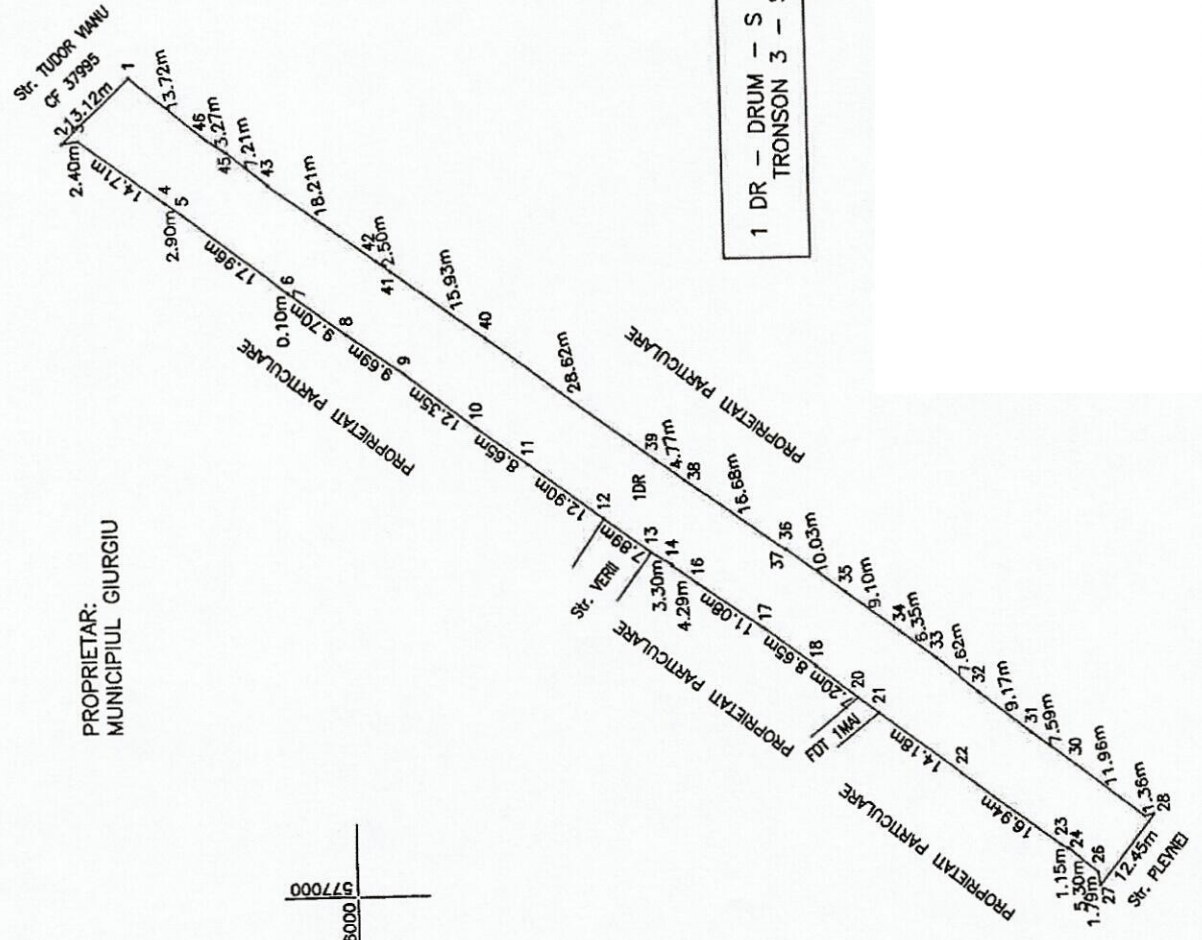
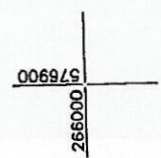
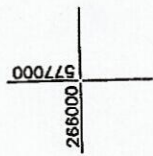
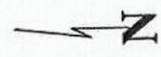

1 DR - DRUM - S = 1854 MP  
TRONSON 3 - STR. 1 MAI

Sistem de proiectie: STEREO '70  
Data: Noiembrie 2022

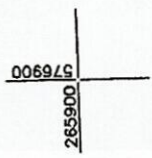



ANEXA 28 CA TICL

PLAN DE SITUATIE  
SCARA 1: 1000

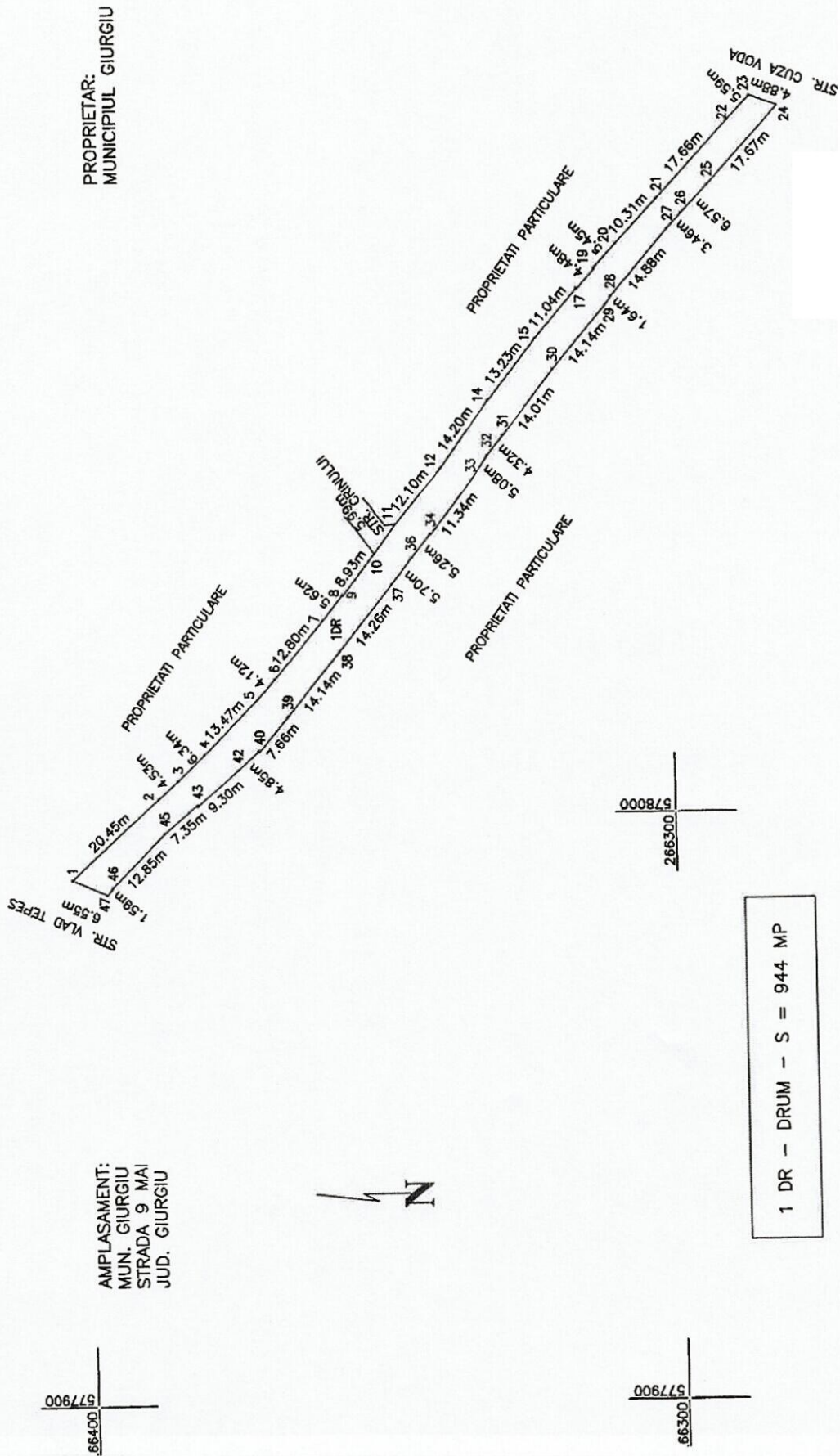

PROPRIETAR:  
MUNICIPIUL GIURGIU

AMPLASAMENT:  
MUN. GIURGIU  
STRADA 9 MAI  
JUD. GIURGIU

1 DR - DRUM - S = 944 MP

Sistem de proiectie: STEREO '70  
Data: Noiembrie 2022

# ANEXA 29 LA HCL

## PLAN DE SITUATIE SCARA 1: 500

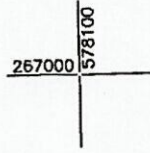
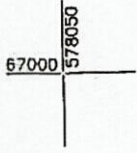

AMPLASAMENT:  
MUN. GIURGIU  
STRADA ALBINELOR,  
JUD. GIURGIU

PROPRIETAR:  
MUNICIPIUL GIURGIU

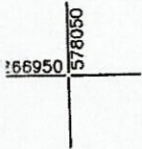
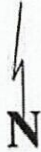

1 DR - DRUM - S = 721 MP

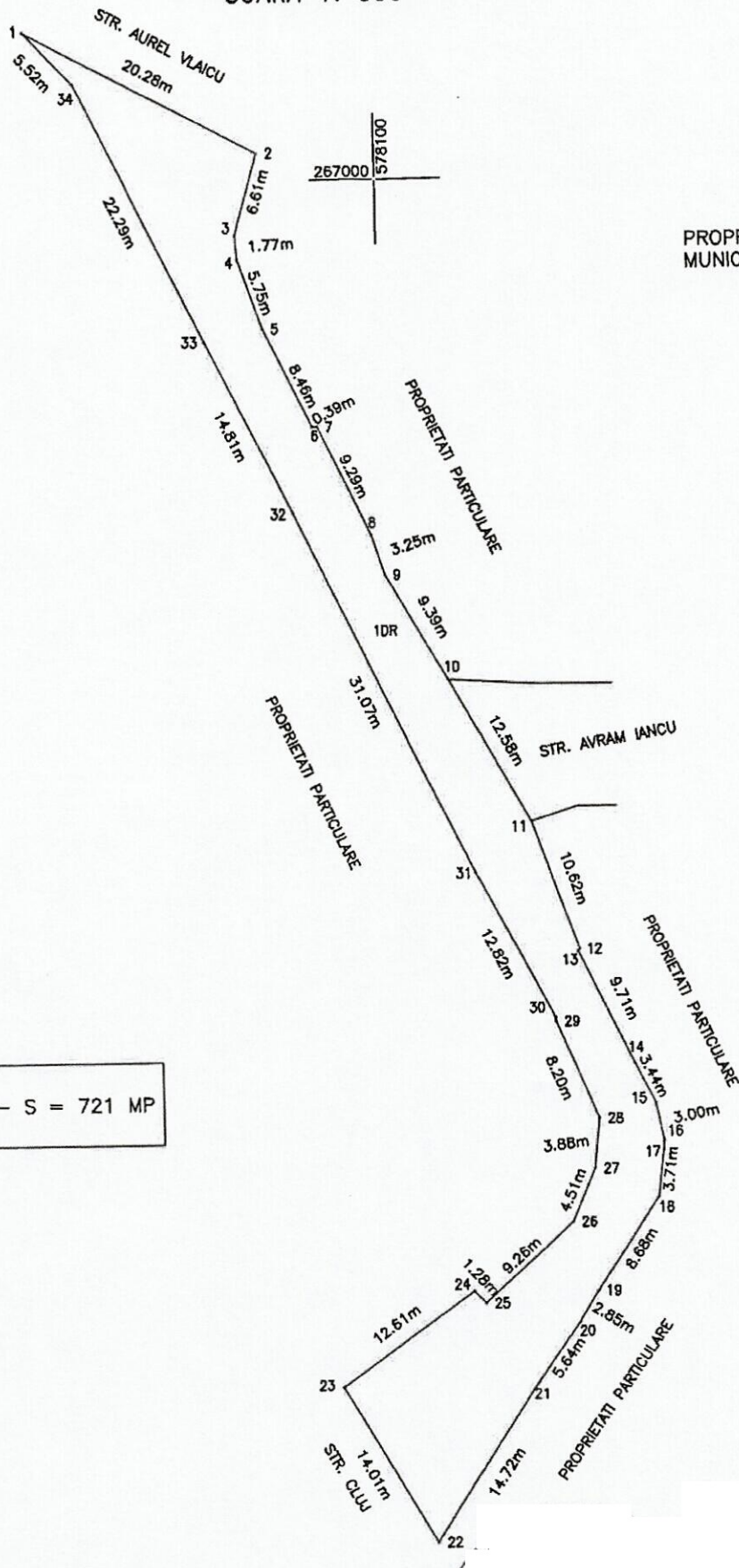
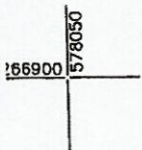

Sistem de proiectie: STEREO '70  
Data: Noiembrie 2022

ANEXA 30 LA HCL

PLAN DE SITUATIE  
SCARA 1: 1000

PROPRIETAR:  
MUNICIPIUL GIURGIU

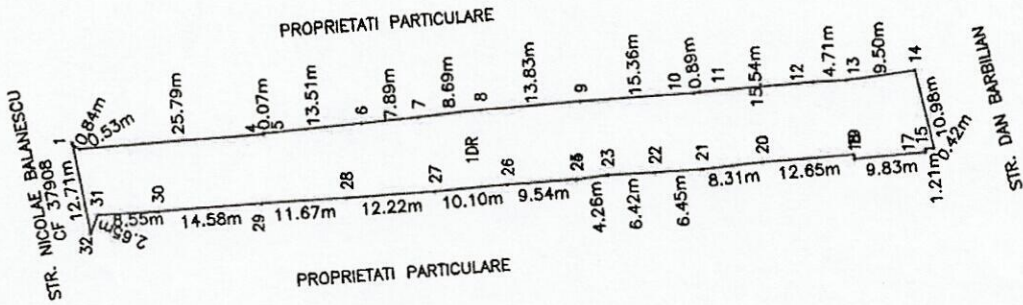

AMPLASAMENT:  
MUN. GIURGIU  
STRADA ALEXANDRU VLAHUTA  
JUD. GIURGIU

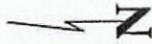

1 DR - DRUM - S = 1198 MP

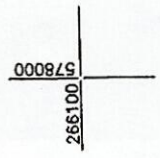
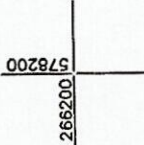
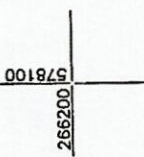
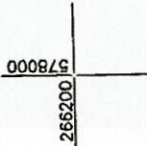

Sistem de proiectie: STEREO '70  
Data: Noiembrie 2022

ANEXA 31 LA HCL

PROPRIETAR:  
MUNICIPIUL GIURGIU

AMPLASAMENT:  
MUN. GIURGIU  
STRADA AUREL VLAICU  
JUD. GIURGIU

PLAN DE SITUATIE  
SCARA 1: 2000

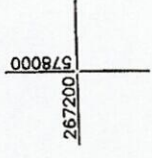
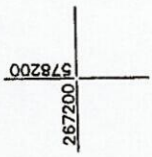
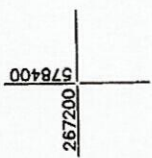
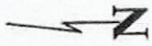

PROPRIETATI PARTICULARE

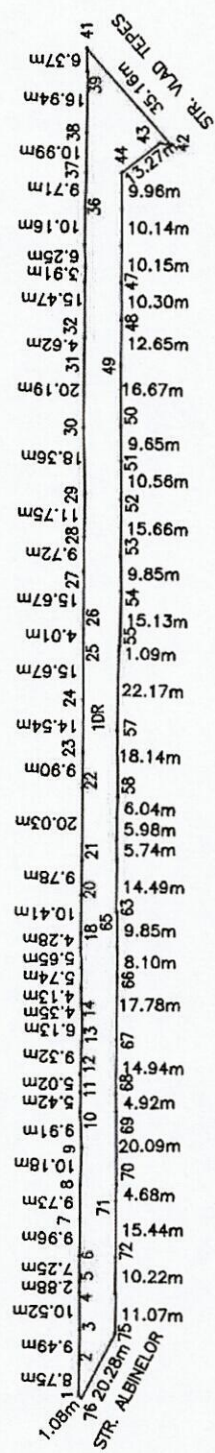

PROPRIETATI PARTICULARE

1 DR - DRUM - S = 3647 MP

Sistem de proiectie: STEREO '70  
Data: Noiembrie 2022

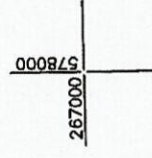

ANEXA 32 LA HCL

PLAN DE SITUATIE  
SCARA 1: 2000

PROPRIETAR:  
MUNICIPIUL GIURGIU

AMPLASAMENT:  
MUN. GIURGIU  
STRADA AVRAM IANCU  
JUD. GIURGIU

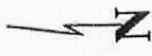
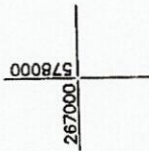
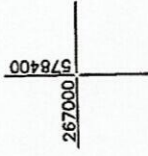

PROPRIETATI PARTICULARE

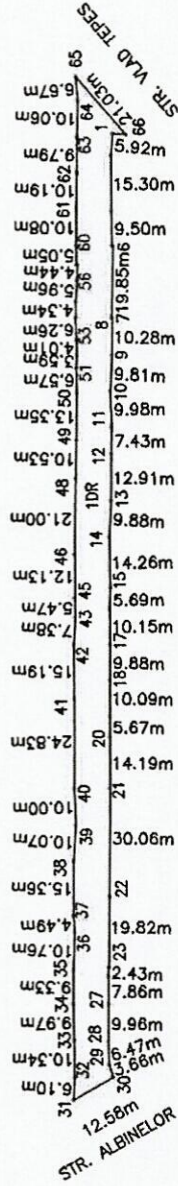

PROPRIETATI PARTICULARE

1 DR - DRUM - S = 2665 MP

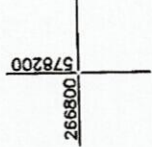

Sistem de proiectie: STEREO '70  
Data: Noiembrie 2022

ANEXA 33 LA HCL

PLAN DE SITUATIE  
SCARA 1: 2000

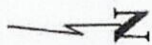
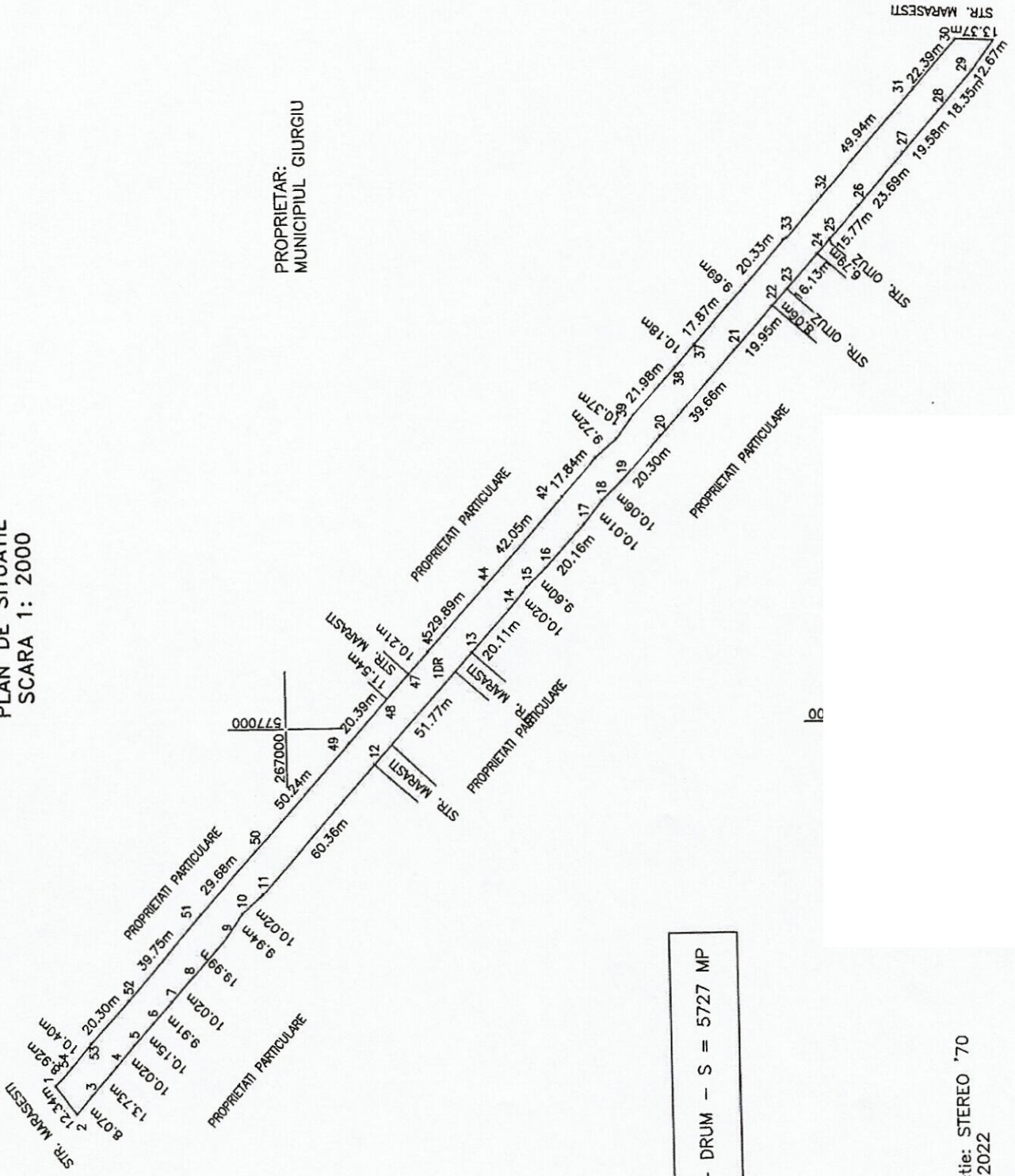

PROPRIETAR:  
MUNICIPIUL GIURGIU

AMPLASAMENT:  
MUN. GIURGIU  
STRADA BACIU  
JUD. GIURGIU

1 DR - DRUM - S = 5727 MP

266800  
576800

Sistem de proiectie: STEREO '70  
Data: Noiembrie 2022

ANEXA 34 LA HCL

PLAN DE SITUATIE  
SCARA 1: 2000

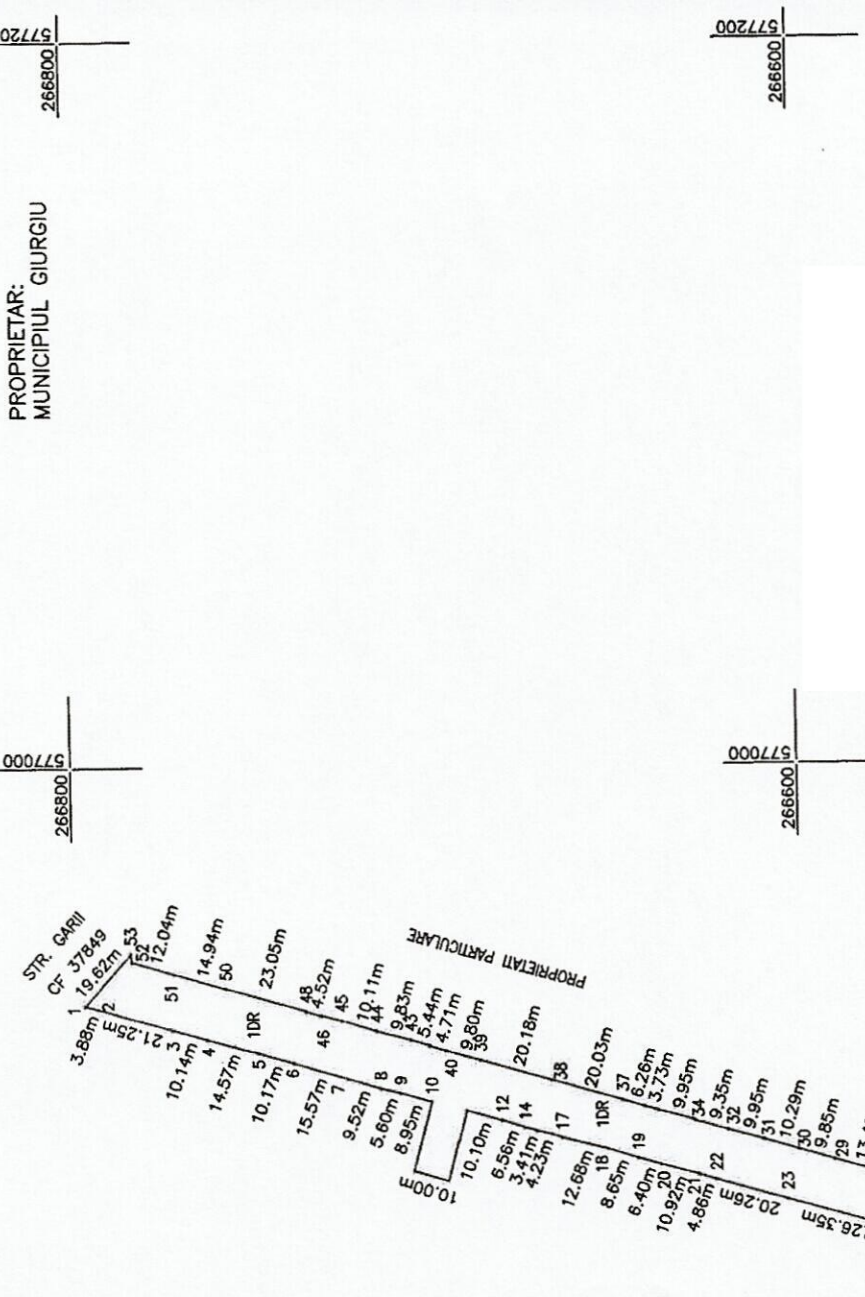

AMPLASAMENT:  
MUN. GIURGIU  
STRADA BANAT  
JUD. GIURGIU

266800 | 576800

1 DR - DRUM - S = 3640 MP

266600 | 576800

PROPRIETAR:  
MUNICIPIUL GIURGIU

266800 | 577000

266600 | 577000

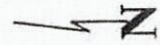

Sistem de proiectie: STEREO '70  
Data: Noiembrie 2022

ANEXA 35 LA HCL

PLAN DE SITUATIE  
SCARA 1: 500

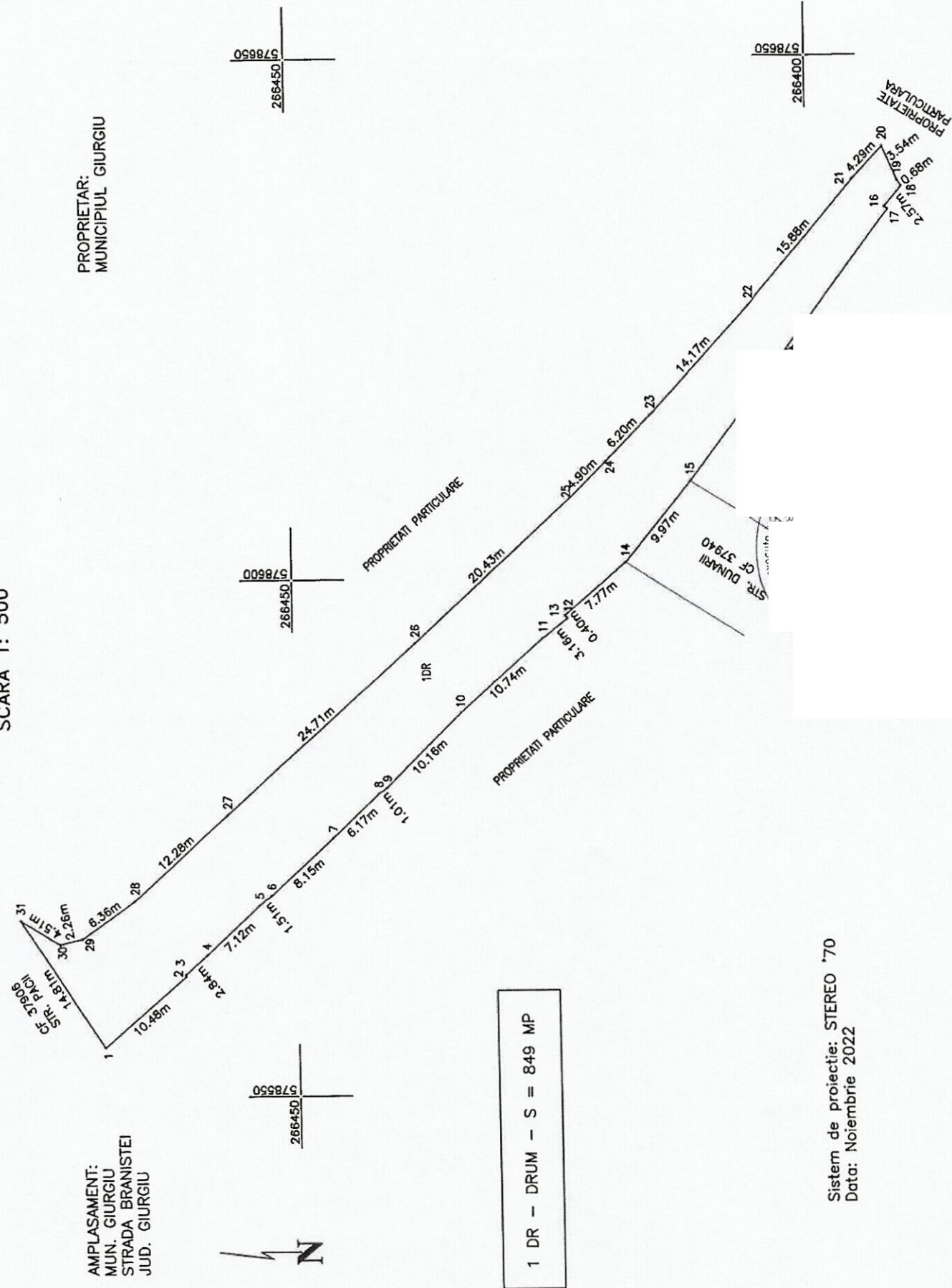

PROPRIETAR:  
MUNICIPIUL GIURGIU

AMPLASAMENT:  
MUN. GIURGIU  
STRADA BRANISTEI  
JUD. GIURGIU

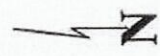

1 DR - DRUM - S = 849 MP

Sistem de proiectie: STEREO '70  
Data: Noiembrie 2022



ANEXA 36 LA HCL

PLAN DE SITUATIE  
SCARA 1: 2000

AMPLASAMENT:  
MUN. GIURGIU  
STRADA CALUGARENI  
JUD. GIURGIU

PROPRIETAR:  
MUNICIPIUL GIURGIU

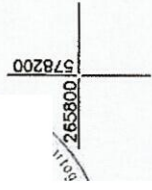
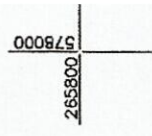
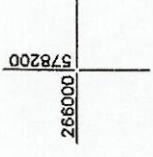
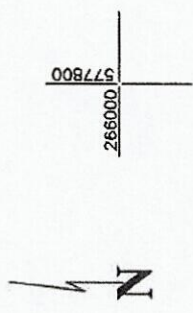
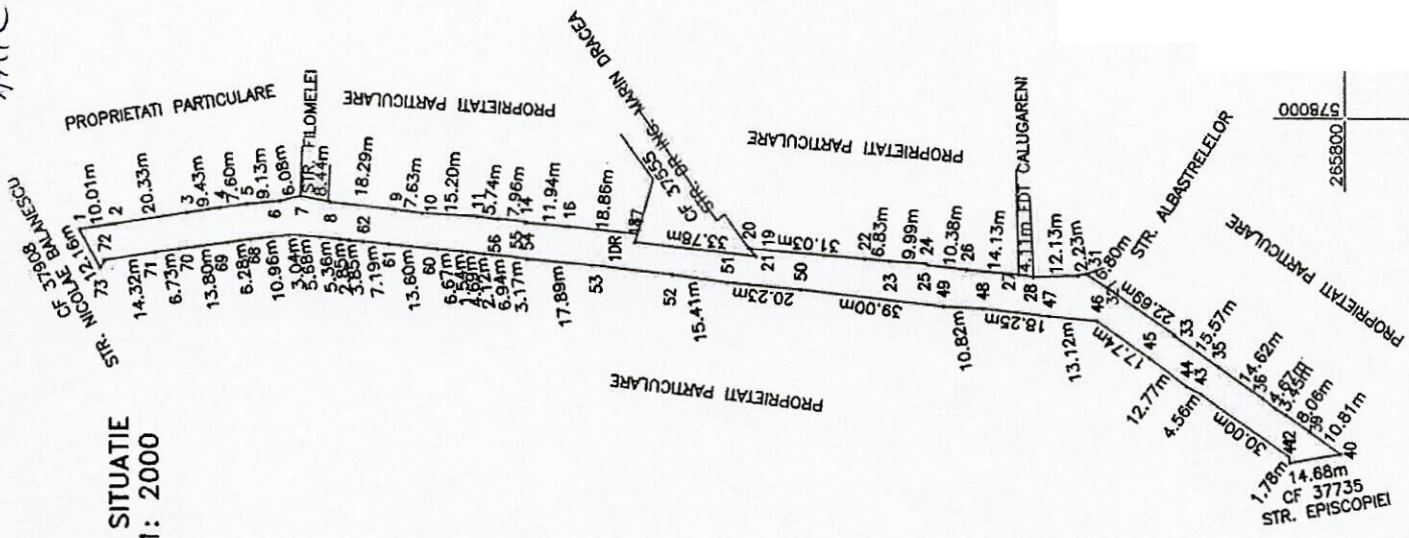

1 DR - DRUM - S = 3484 MP

Sistem de proiectie: STEREO '70  
Data: Noiembrie 2022

AVEXA 37LA HCL

PLAN DE SITUATIE  
SCARA 1: 2000

PROPRIETAR:  
MUNICIPIUL GIURGIU

AMPLASAMENT:  
MUN. GIURGIU  
STRADA CERBULUI  
JUD. GIURGIU

266400  
57860

266400  
578200

266200  
578600

266200  
578200

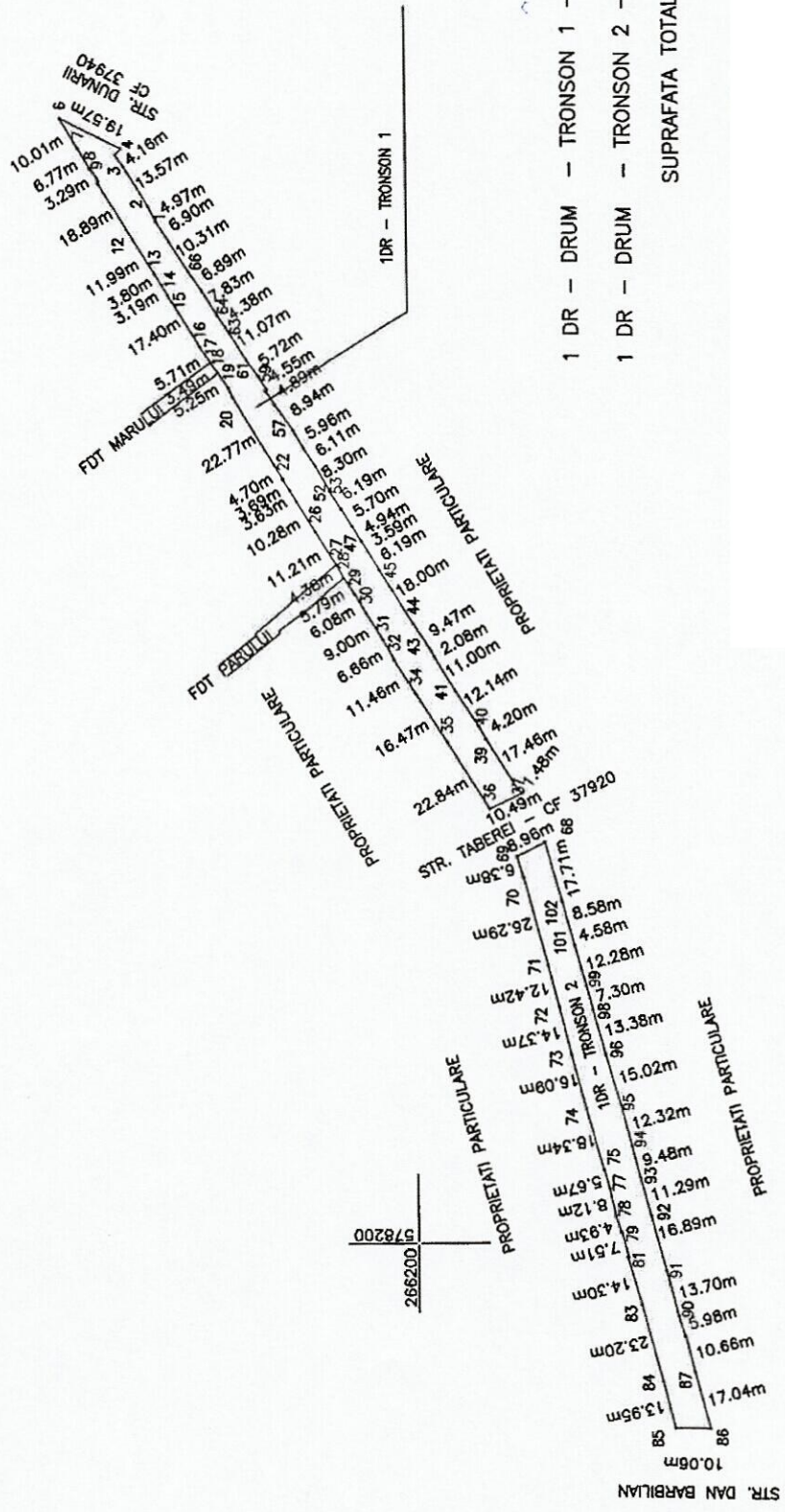
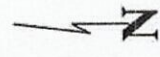

1 DR - DRUM - TRONSON 1 - S = 2144 MP  
 1 DR - DRUM - TRONSON 2 - S = 1617 MP  
 SUPRAFATA TOTALA = 3761 MP

Sistem de proiectie: STEREO '70  
 Data: Noiembrie 2022

ANEXA 38 CA HCL

PLAN DE SITUATIE  
SCARA 1: 2000

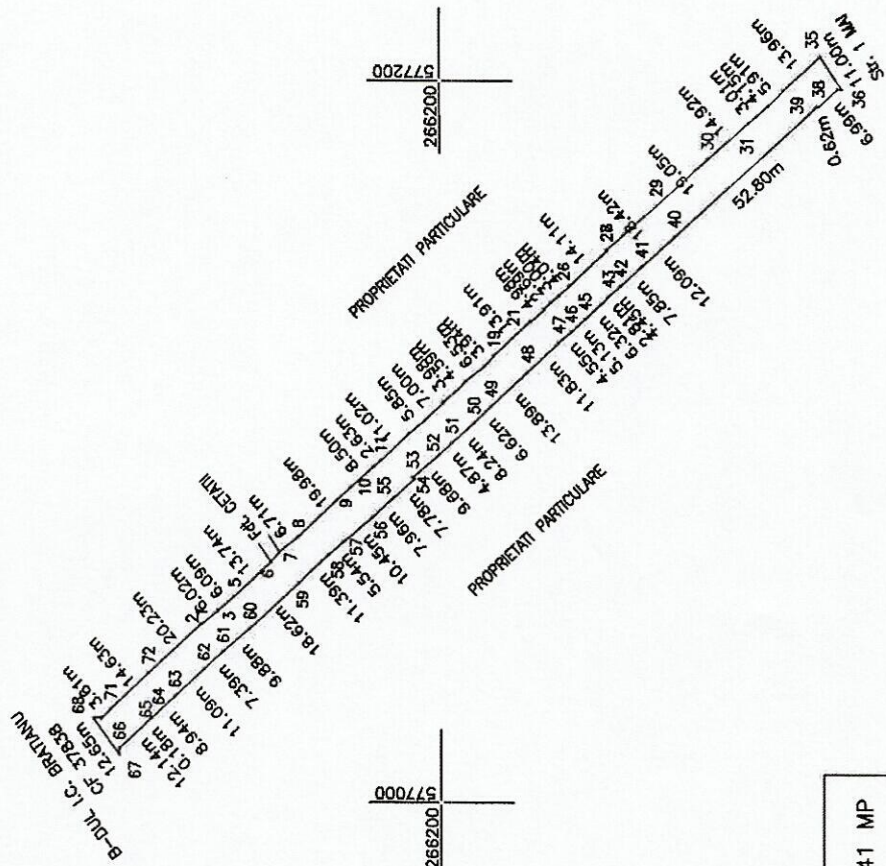

AMPLASAMENT:  
MUN. GIURGIU  
STRADA CETATII  
JUD. GIURGIU

PROPRIETAR:  
MUNICIPIUL GIURGIU

1 DR - DRUM - S = 2641 MP

Sistem de proiectie: STEREO '70  
Data: Noiembrie 2022

ANEXA 39 LA HCL

PLAN DE SITUATIE  
SCARA 1: 1000

AMPLASAMENT:  
MUN. GIURGIU  
STRADA CLOSCA  
JUD. GIURGIU

PROPRIETAR:  
MUNICIPIUL GIURGIU

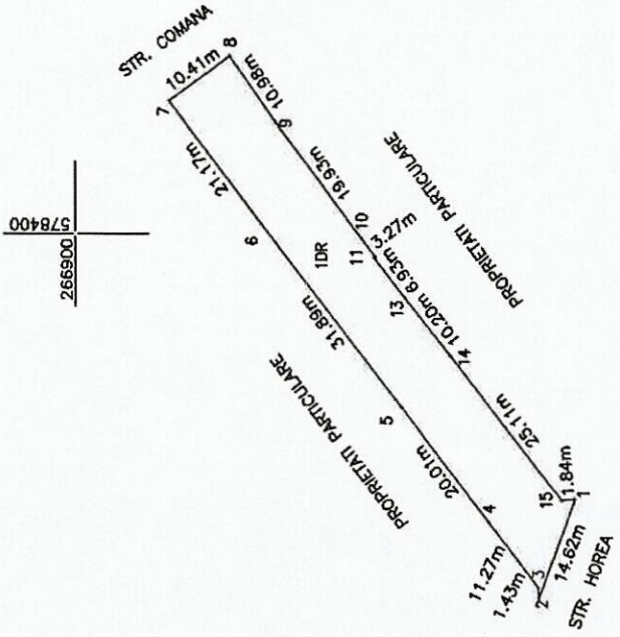
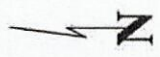

1 DR - DRUM - S = 807 MP

266800  
578300

Sistem de proiectie: STEREO '70  
Data: Noiembrie 2022

266900  
578400

266800  
578400

266900  
578500

ANEXA 40 LA HCL

PLAN DE SITUATIE  
SCARA 1: 1000

AMPLASAMENT:  
MUN. GIURGIU  
STRADA CLUJ  
JUD. GIURGIU

PROPRIETAR:  
MUNICIPIUL GIURGIU

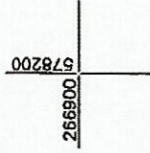
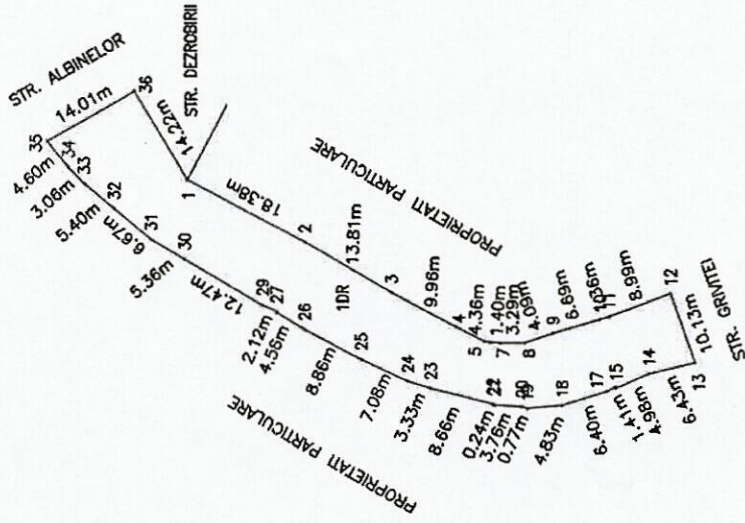
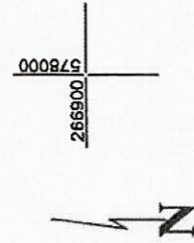

1 DR - DRUM - S = 956 MP

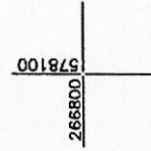

Sistem de proiectie: STEREO '70  
Data: Noiembrie 2022

ANEXA 4/ LA HCL

PLAN DE SITUATIE  
SCARA 1: 1000

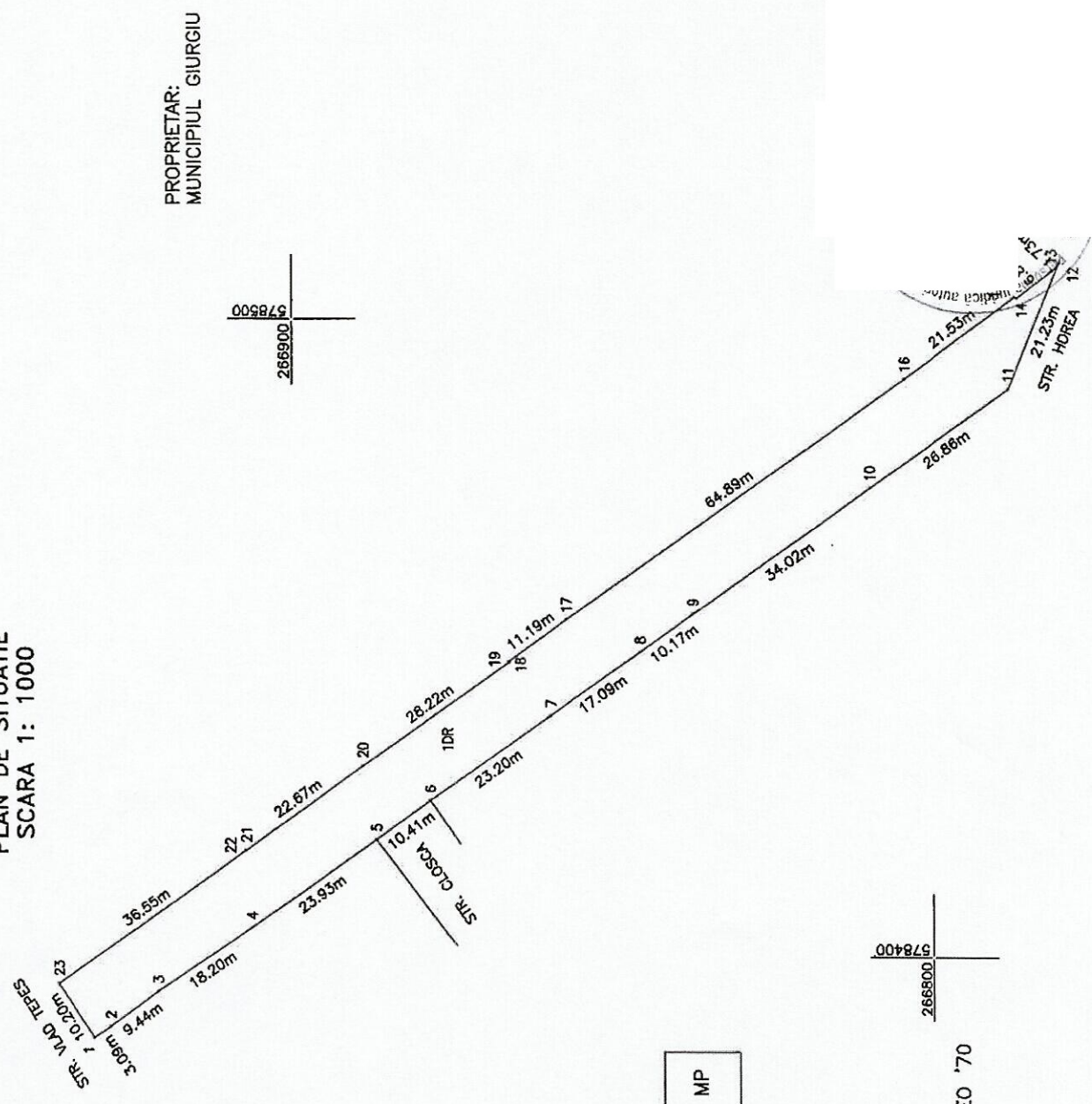

PROPRIETAR:  
MUNICIPIUL GIURGIU

AMPLASAMENT:  
MUN. GIURGIU  
STRADA COMANA  
JUD. GIURGIU

1 DR - DRUM - S = 1960 MP

Sistem de proiectie: STEREO '70  
Data: Noiembrie 2022

PLAN DE SITUATIE  
SCARA 1: 1000

AMPLASAMENT:  
MUN. GIURGIU  
STRADA CRINGULUI  
JUD. GIURGIU

PROPRIETAR:  
MUNICIPIUL GIURGIU

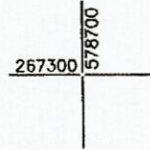
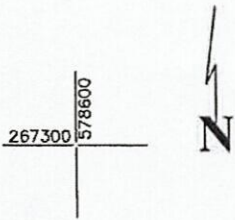

1 DR - DRUM - S = 1749 MP

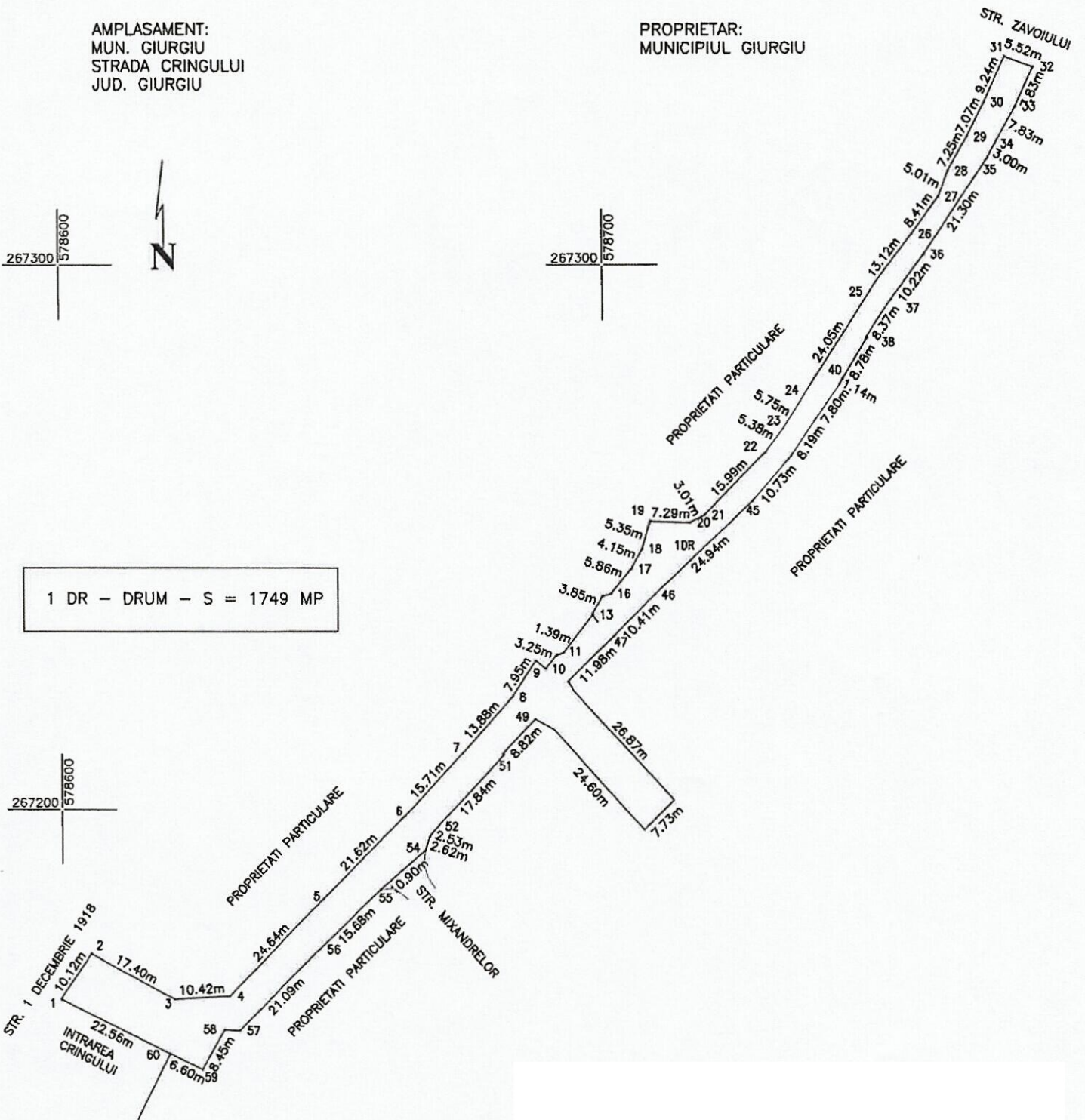
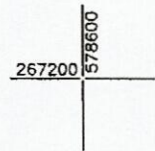

Sistem de proiectie: STEREO '70  
Data: Noiembrie 2022

# ANEXA 43 LA HCL

## PLAN DE SITUATIE SCARA 1: 1000

AMPLASAMENT:  
MUN. GIURGIU  
STRADA CRINULUI  
JUD. GIURGIU

PROPRIETAR:  
MUNICIPIUL GIURGIU

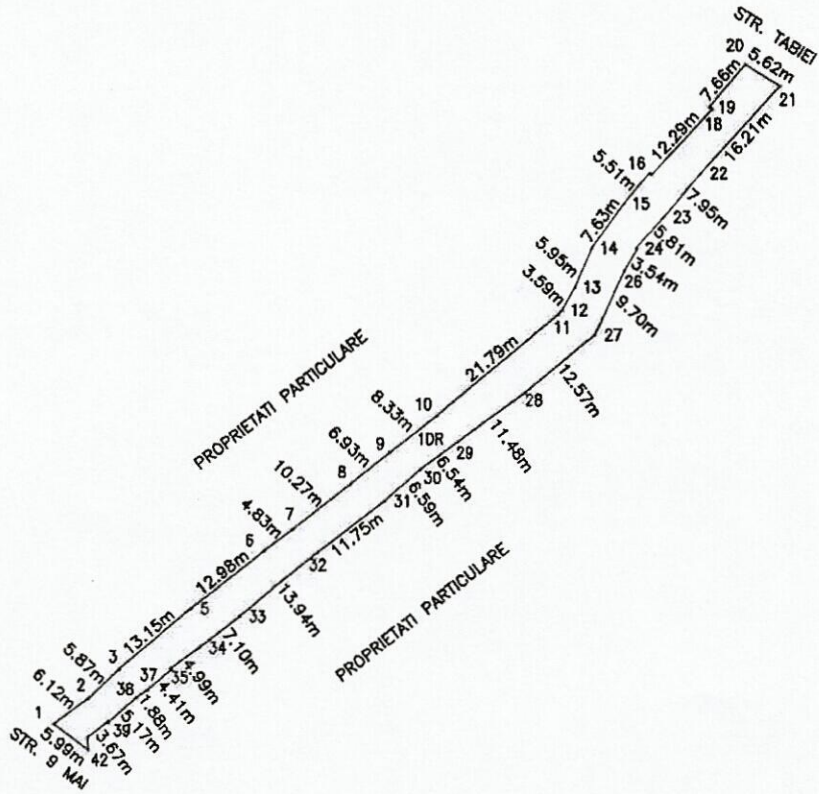
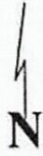

1 DR - DRUM - S = 660 MP

Sistem de proiectie: STEREO '70  
Data: Noiembrie 2022



# ANEXA 44 LA HCL

## PLAN DE SITUATIE SCARA 1: 500

AMPLASAMENT:  
MUN. GIURGIU  
STRADA CRISAN  
JUD. GIURGIU

PROPRIETAR:  
MUNICIPIUL GIURGIU

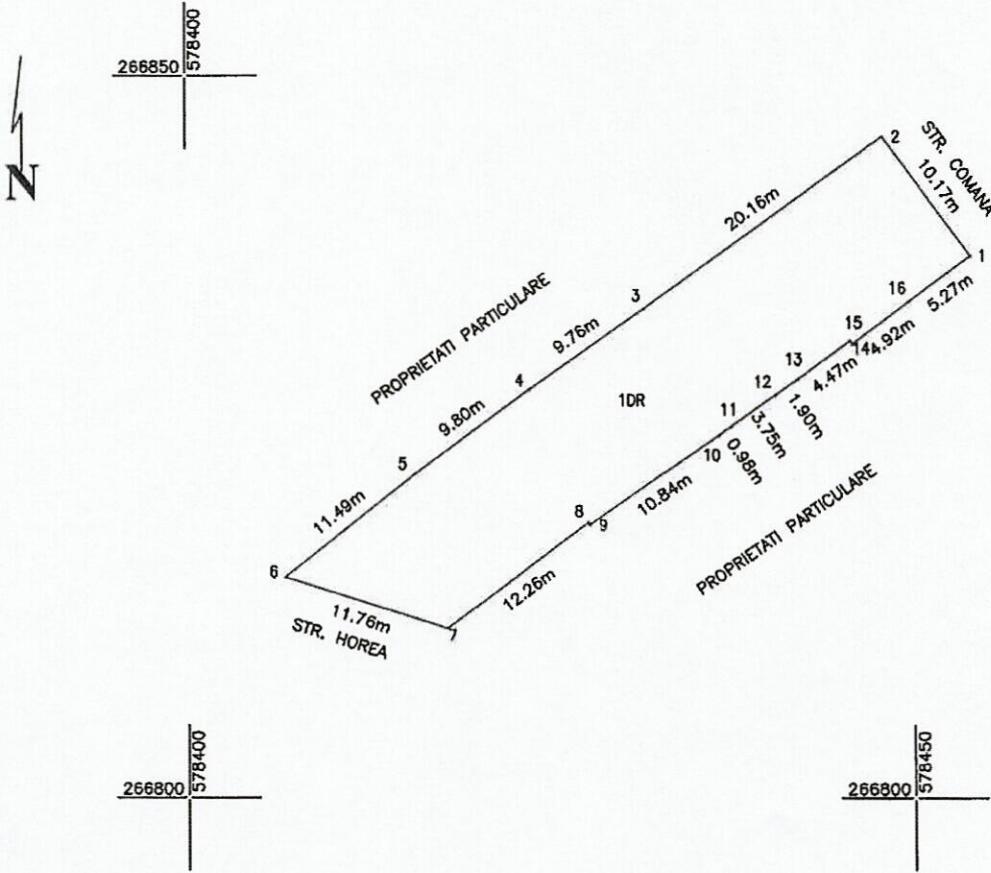

1 DR - DRUM - S = 479 MP

Sistem de proiectie: STEREO '70  
Data: Noiembrie 2022

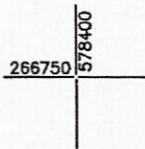

ANEXA 45 LA HCL

PLAN DE SITUATIE  
SCARA 1: 2000

AMPLASAMENT:  
MUN. GIURGIU  
STRADA CUZA VODA  
JUD. GIURGIU

PROPRIETAR:  
MUNICIPIUL GIURGIU

1 DR - DRUM - TRONSON 1 - S = 1296 MP  
1 DR - DRUM - TRONSON 2 - S = 2075 MP  
SUPRAFATA TOTALA = 3371 MP

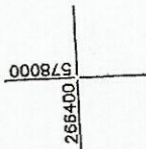
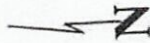
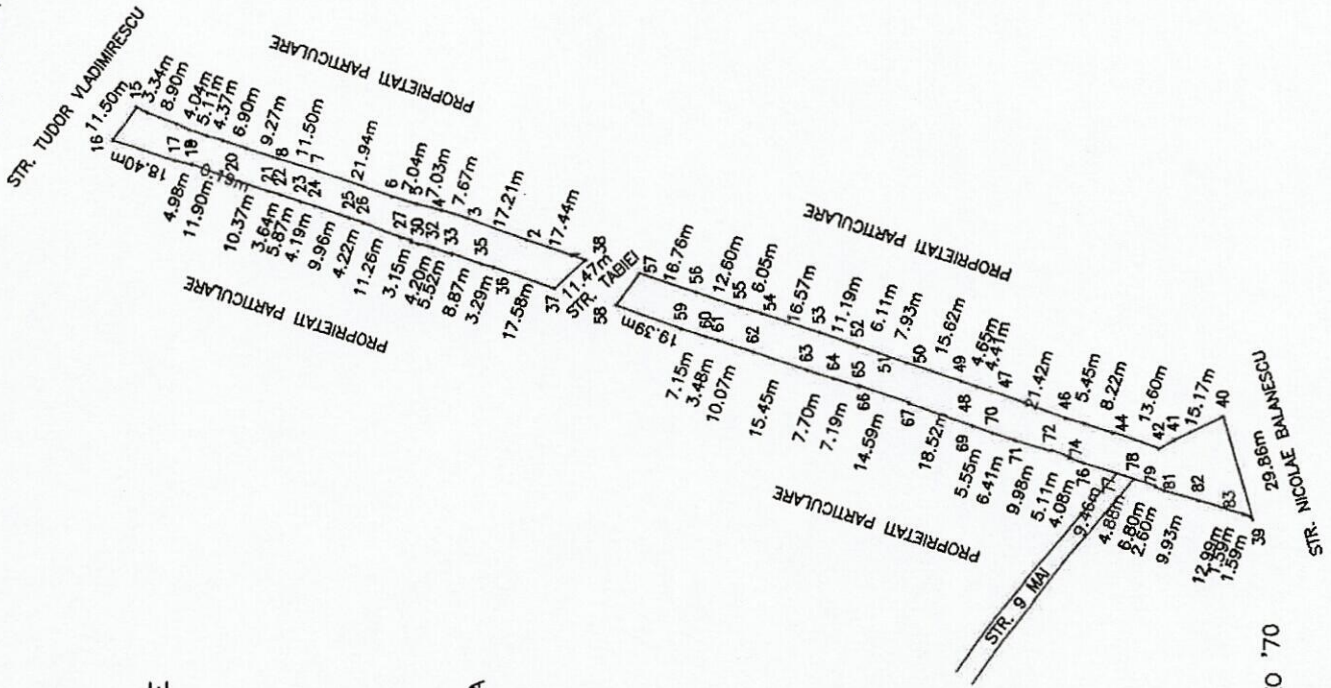

Sistem de proiectie: STEREO '70  
Data: Noiembrie 2022

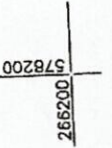
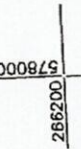

ANEXA 46 LA HCL

PLAN DE SITUATIE  
SCARA 1: 2000

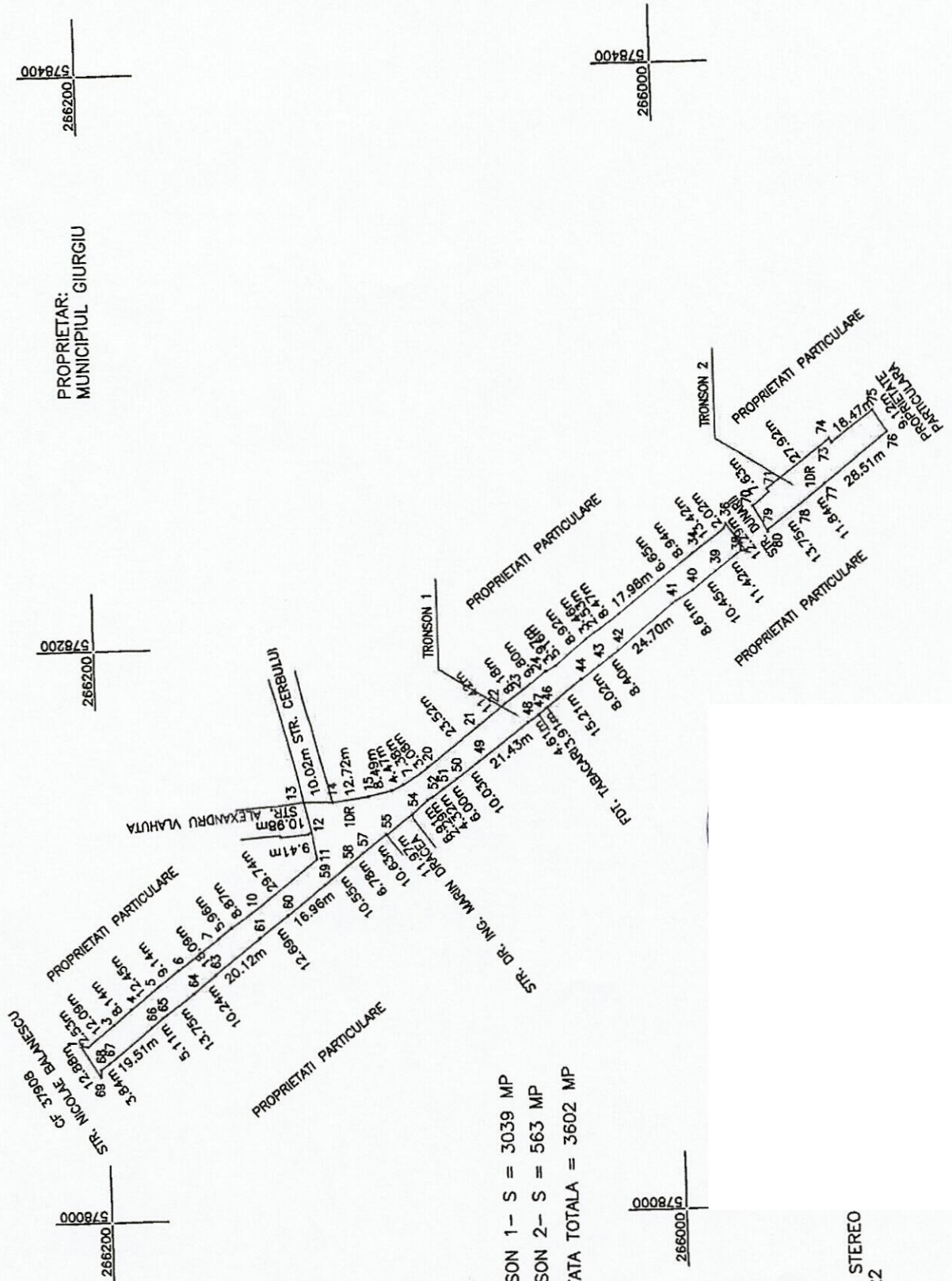

PROPRIETAR:  
MUNICIPIUL GIURGIU

AMPLASAMENT:  
MUN. GIURGIU  
STRADA DAN BARBILIAN  
JUD. GIURGIU

- 1 DR - DRUM - TRONSON 1 - S = 3039 MP
- 1 DR - DRUM - TRONSON 2 - S = 563 MP
- SUPRAFATA TOTALA = 3602 MP

Sistem de proiectie: STEREO  
Data: Noiembrie 2022

PLAN DE SITUATIE  
SCARA 1: 2000

AMPLASAMENT:  
MUN. GIURGIU  
STRADA DAN LUCAN  
JUD. GIURGIU

PROPRIETAR:  
MUNICIPIUL GIURGIU

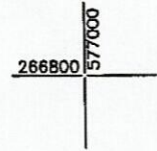
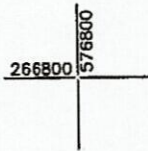
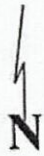

1 DR - DRUM - S = 2946 MP

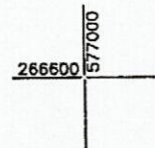
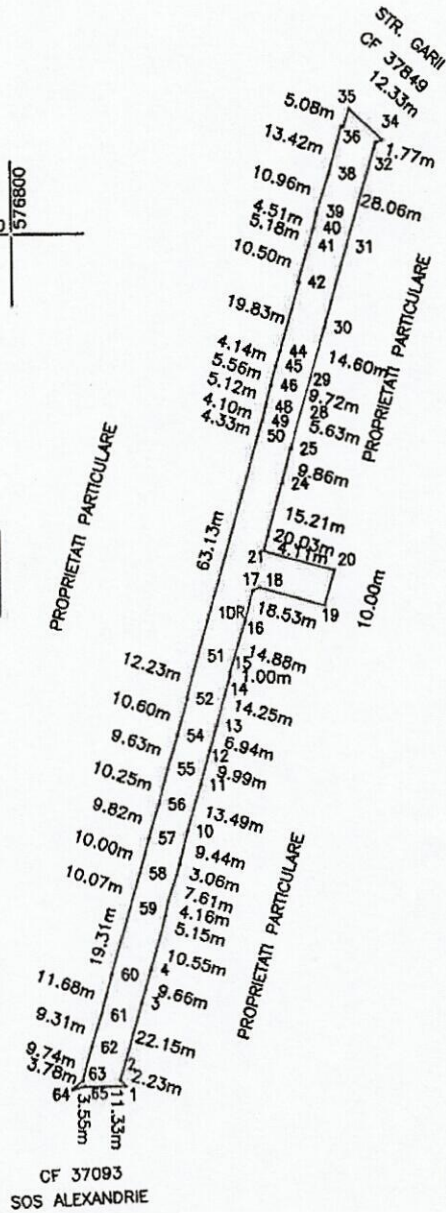

ANEXA 48 LA TICL

PLAN DE SITUATIE  
SCARA 1: 1000

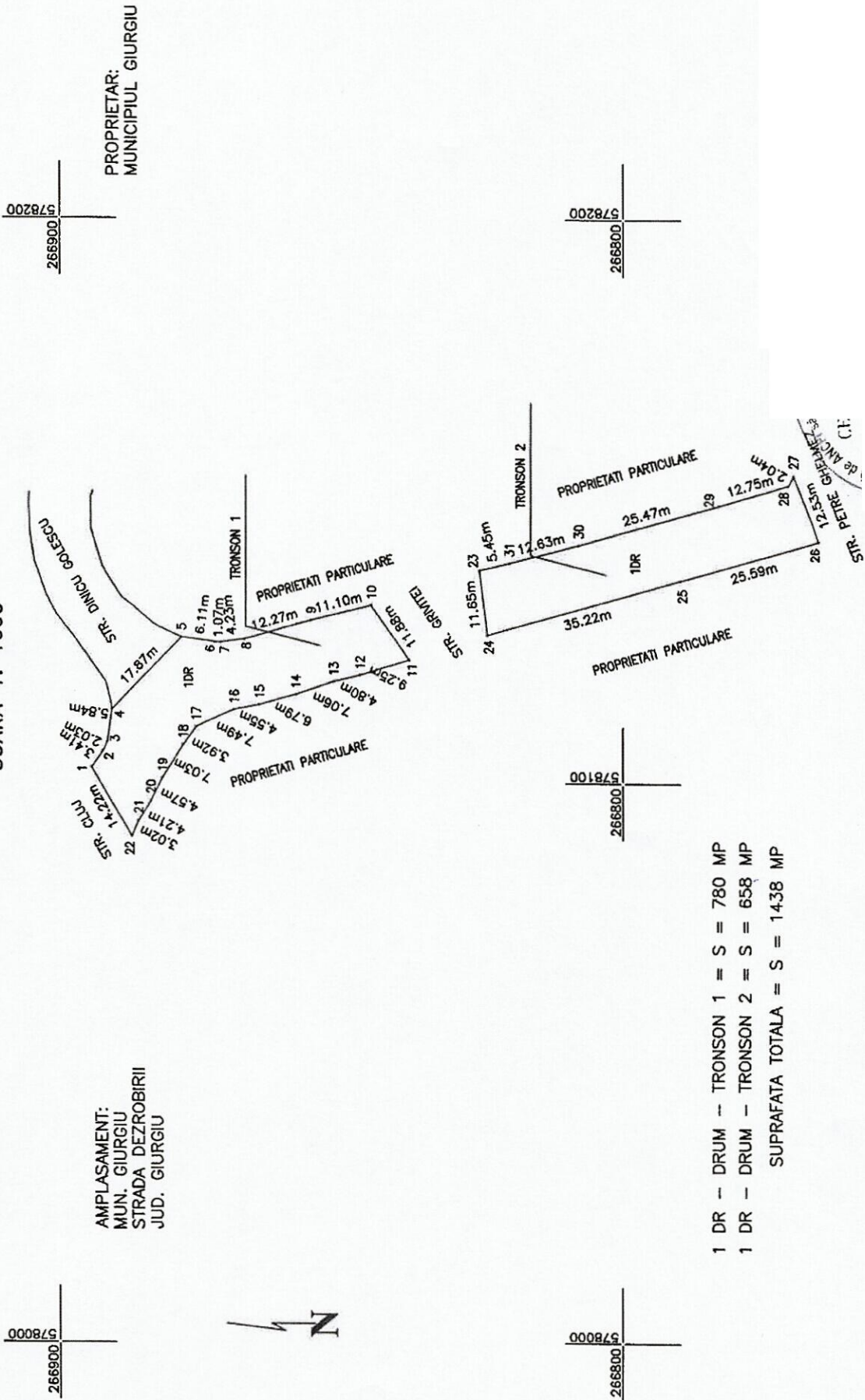

AMPLASAMENT:  
MUN. GIURGIU  
STRADA DEZROBIRII  
JUD. GIURGIU

PROPRIETAR:  
MUNICIPIUL GIURGIU

- 1 DR - DRUM - TRONSON 1 = S = 780 MP
- 1 DR - DRUM - TRONSON 2 = S = 658 MP
- SUPRAFATA TOTALA = S = 1438 MP

Sistem de proiectie: STEREO '70  
Data: Noiembrie 2022

ANEXA 49 CA HCL

PLAN DE SITUATIE  
SCARA 1: 2000

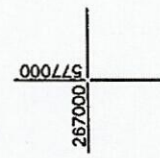
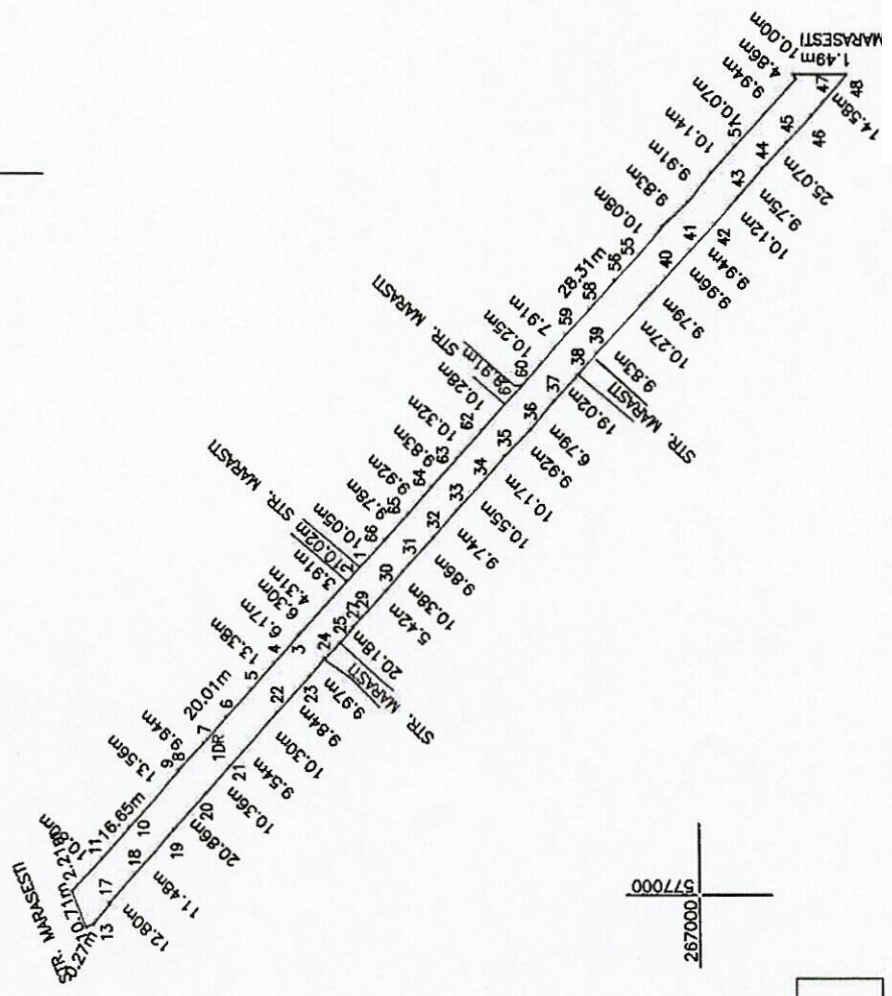
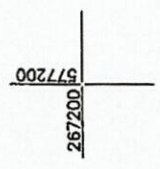

PROPRIETAR:  
MUNICIPIUL GIURGIU

AMPLASAMENT:  
MUN. GIURGIU  
STRADA DIMITRIE CANTEMIR  
JUD. GIURGIU

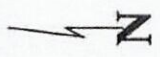

1 DR - DRUM - S = 3011 MP

Sistem de proiectie: STEREO '70  
Data: Noiembrie 2022

ANEXA 50 LA TUL

### PLAN DE SITUATIE SCARA 1: 1000

PROPRIETAR:  
MUNICIPIUL GIURGIU

AMPLASAMENT:  
MUN. GIURGIU  
STRADA DINICU GOLESCU  
JUD. GIURGIU

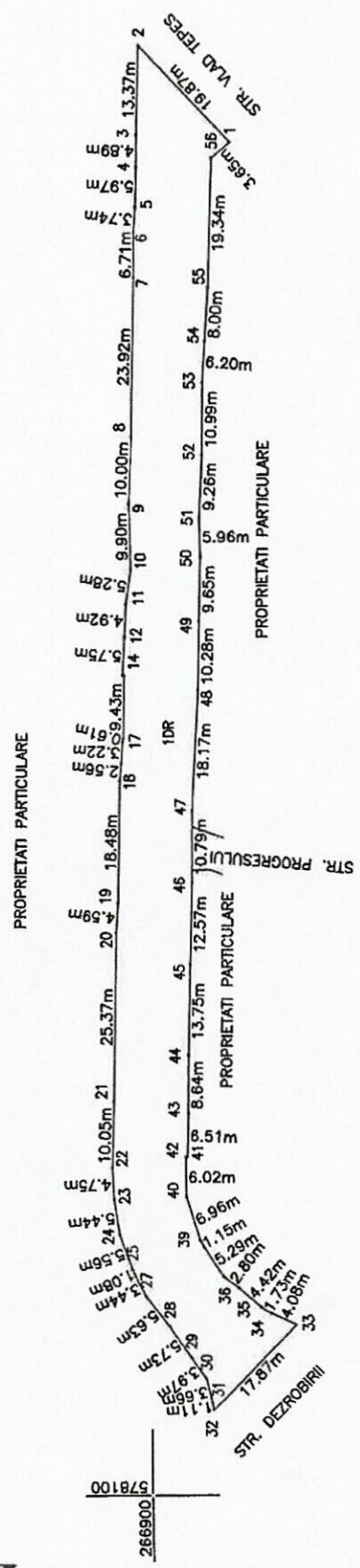
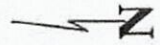

1 DR - DRUM - S = 2223 MP

266800 | 578200

266800 | 578100

Sistem de proiectie: STEREO '70  
Data: Noiembrie 2022

ANEXA 51 LA HCL

PLAN DE SITUATIE  
SCARA 1: 1000

PROPRIETAR:  
MUNICIPIUL GIURGIU

AMPLASAMENT:  
MUN. GIURGIU  
STRADA DREPTATII  
JUD. GIURGIU

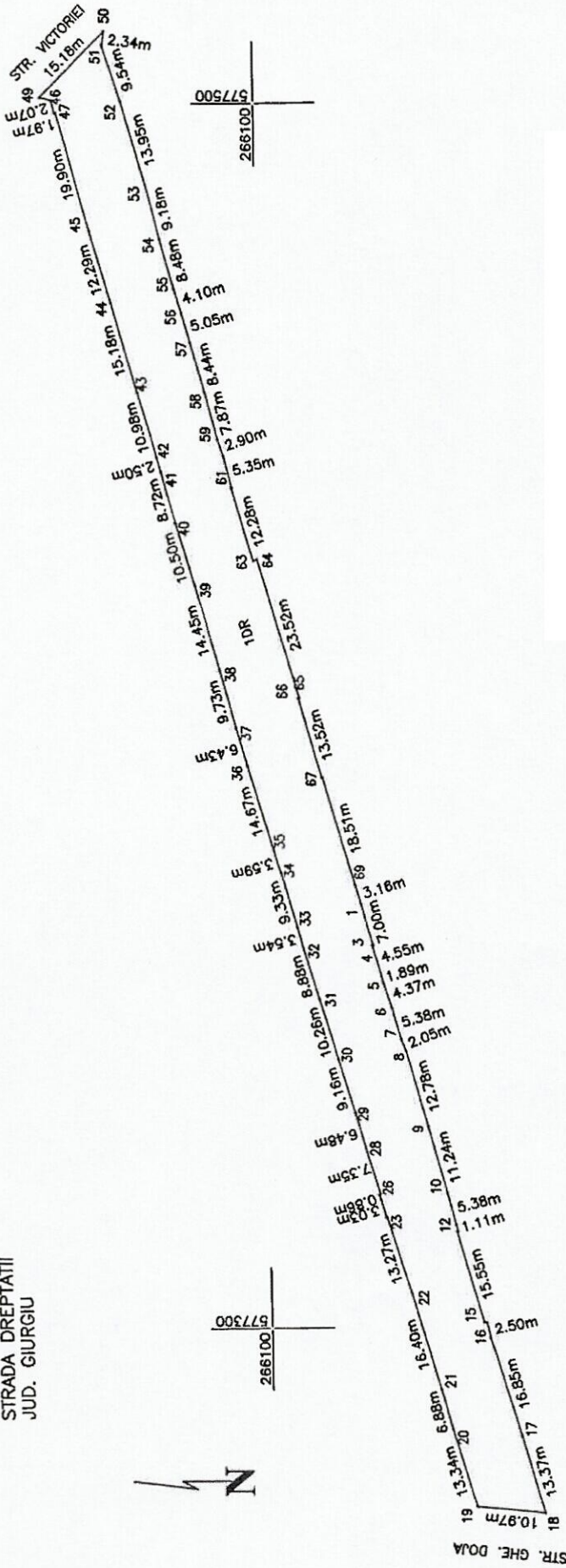

Sistem de proiectie: STEREO '70  
Data: Noiembrie 2022



## Plan de amplasament si delimitare a imobilului

ANEXA NR.1.35

Scara 1:2000

Nr. cadastral	Suprafata masurata a imobilului (mp)	Adresa imobilului
36956	1409	: Loc. Giurgiu, Jud. Giurgiu, INTRAREA HODIVOAIA

Nr. Cartea Funciara	Unitatea Administrativ Teritoriala (UAT)
	GIURGIU

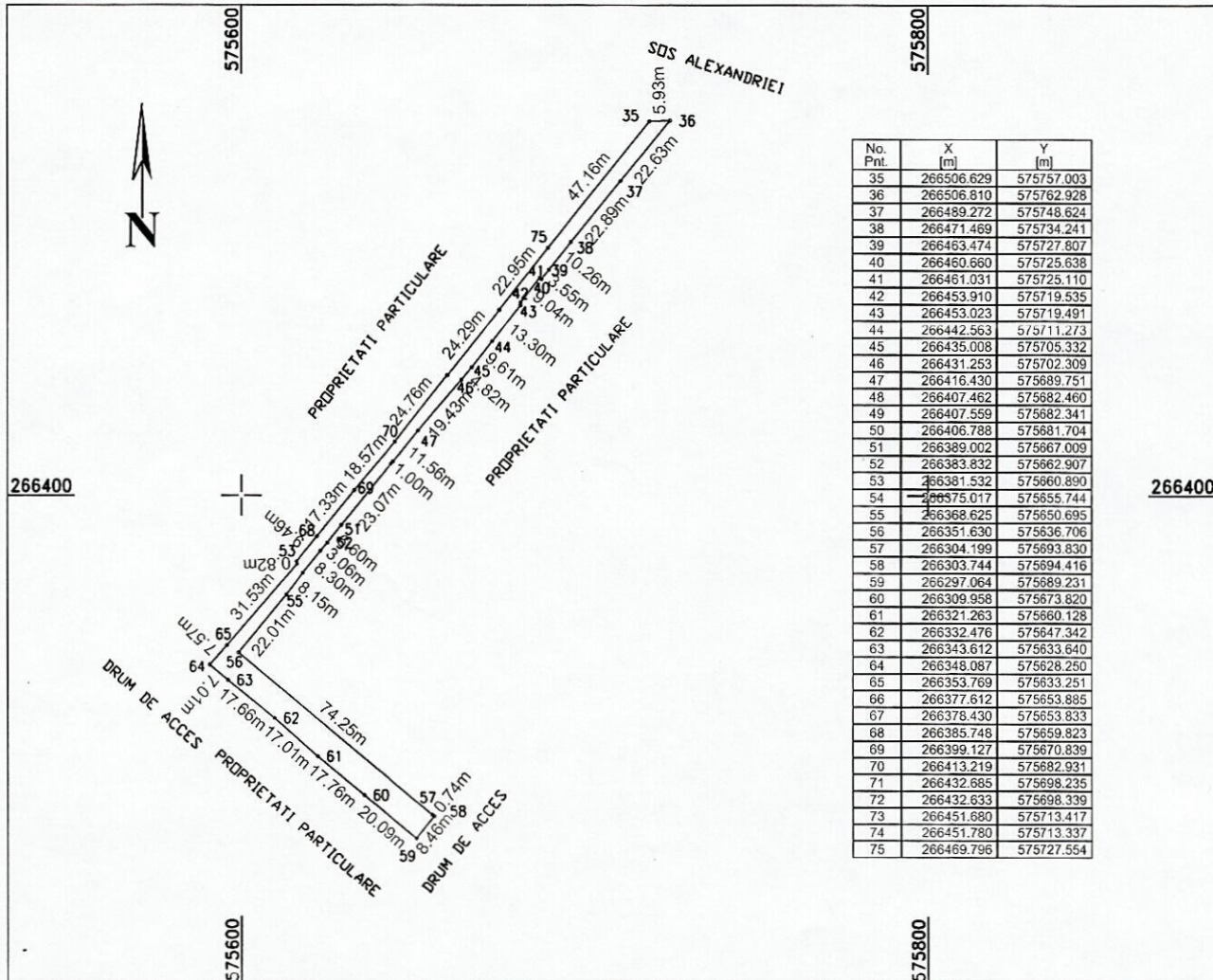

## A. Date referitoare la teren

Nr. parcela	Categoria de folosinta	Suprafata (mp)	Mentii
1	DRUM	1409	Terenul este imprejmuit INTRAREA HODIVOAIA - DOMENIUL
Total			

## B. Date referitoare la constructii

Cod	Destinatia	Suprafata construita la sol (mp)	Mentii
Total			

Suprafata totala masurata a imobilului = 1409 mp  
 Suprafata din act = ----mp

Executant: OLTEANU

**CERTIFICAT**  
 Confirm executarea masuratorilor in teren, corectitudinea inregistrarii datelor la cartea cadastrala si corectitudinea acestora cu realitatea terenului.

Serie RO-C  
 Nr. 0054770

**OLTEANU**  
**MARIAN**

Data: 28.11.2022

Inspector

Confirm introducerea imobilului in baza de date integrata si atribuirea numarului cadastral.

Semnatura si parafa

Data: .....

Stampila BCPI