

ROMÂNIA



Județul GIURGIU  
CONSILIUL LOCAL AL MUNICIPIULUI GIURGIU

---

**H O T Ă R Ă R E**

privind aprobarea alipirii unor terenuri situate în  
intravilanul municipiului Giurgiu

CONSILIUL LOCAL AL MUNICIPIULUI GIURGIU

întrunit în ședință ordinară,

Având în vedere:

- referatul de aprobare al Primarului Municipiului Giurgiu, înregistrat la nr. 45005/11.10.2022;
- raportul de specialitate al Direcției Patrimoniu - Compartiment Cadastru și Evidență Străzi, înregistrat la nr. 47074/20.10.2022;
  - avizul comisiei pentru administrație publică locală, juridic și de disciplină;
  - avizul comisiei buget - finanțe, administrarea domeniului public și privat;
  - extrasul de carte funciară nr. 30127 (CF vechi: 2903/N) a localității Giurgiu, având numărul cadastral 30127 (NC vechi: 2860);
  - extrasul de carte funciară nr. 30128 (CF vechi: 2903/N) a localității Giurgiu, având numărul cadastral 30128 (NC vechi: 2859);
  - extrasul de carte funciară nr. 30129 (CF vechi: 2903/N) a localității Giurgiu, având numărul cadastral 1033;
  - prevederile Legii nr. 7/1996 a Cadastrului și a Publicității Imobiliare, republicată, cu modificările și completările ulterioare;
  - prevederile art. 132, alin. (1), art. 133, alin. (1) și ale art. 135, alin. (1), lit. b) din Anexa la Ordinul 700/2014 al Directorului General al ANCPPI privind aprobarea Regulamentului de avizare, recepție și înscriere în evidențele de cadastru și carte funciară;
  - prevederile art. 87, alin. (5), art. 129, alin. (1) și (2), lit. c) și art. 285, [din Ordonanța de Urgență nr. 57 din 3 iulie 2019 privind Codul Administrativ](#);
  - prevederile art. 555 alin. (1), art. 879, alin. (1) din Legea nr. 287/2009 cu modificările și completările ulterioare, Noul Cod Civil și prevederile Legii nr. 24/2000 privind normele de tehnică legislativă pentru elaborarea actelor normative.

În temeiul art. 139, alin. (1) și (3), lit. g și art. 196, alin. (1), lit. a) din Ordonanța de Urgență a Guvernului nr. 57/2019 privind Codul Administrativ,

## HOTĂRĂȘTE:

**Art.1.** Se aprobă alipirea unor terenuri aparținând domeniului privat al municipiului Giurgiu, conform Anexei ce face parte integrantă din prezenta hotărâre, situate în intravilanul municipiului Giurgiu, după cum urmează:

Lotul 1 – în suprafață de 285 mp, Șoseaua Bălănoaiei, FN, înscris în cartea funciară nr. 30127 (CF vechi: 2903/N) a localității Giurgiu, având numărul cadastral 30127 (NC vechi: 2860);

Lotul 2 – în suprafață de 660 mp, Șoseaua Bălănoaiei, FN, înscris în cartea funciară nr. 30128 (CF vechi: 2903/N) a localității Giurgiu, având numărul cadastral 2859;

Lotul 3 – în suprafață de 871 mp, Șoseaua Bălănoaiei, FN, înscris în cartea funciară nr. 30129 (CF vechi: 2903/N) a localității Giurgiu, având numărul cadastral 1033.

Lotul rezultat în urma alipirii va avea suprafața de 1.816 mp, numărul cadastral 42544 și adresa poștală Șoseaua Bălănoaiei, FN.

**Art.2.** Se împuternicește Primarul Municipiului Giurgiu să semneze actul de alipire în formă autentică.

**Art.3.** Prezenta Hotărâre se va comunica Instituției Prefectului - Județul Giurgiu în vederea exercitării controlului cu privire la legalitate, Primarului Municipiului Giurgiu, Direcției Patrimoniu - Compartiment Cadastru și Evidență Străzi, Direcției Juridice și Administrație Locală – Biroul Juridic, Direcției Economice - Biroul Buget din cadrul Aparatului de specialitate al Primarului Municipiului Giurgiu, pentru ducerea la îndeplinire și Direcției Impozite și Taxe Locale Giurgiu.

**PREȘEDINTE DE ȘEDINȚĂ,**

**Pălălău Gheorghită - Stelian**

**CONTRASEMNEAZĂ,  
SECRETAR GENERAL,**

**Băiceanu Liliana**

Giurgiu, 27 octombrie 2022  
Nr. 340

Adoptată cu un număr de 18 voturi pentru, din totalul de 18 consilieri prezenți

# ANEXA LA HCLM NR. ....

## Plan de amplasament si delimitare a imobilului cu propunere de ALIPIRE Scara 1:500

Nr.cadastral	Suprafata masurata a imobilului (mp)	Adresa imobilului
30127,30128,30129	285,660,871	loc. Giurgiu, SOS BALANOAIEI, FN, Jud.Giurgiu
Nr. carte funciara	Unitatea Administrativ Teritoriala (UAT)	
	Giurgiu	

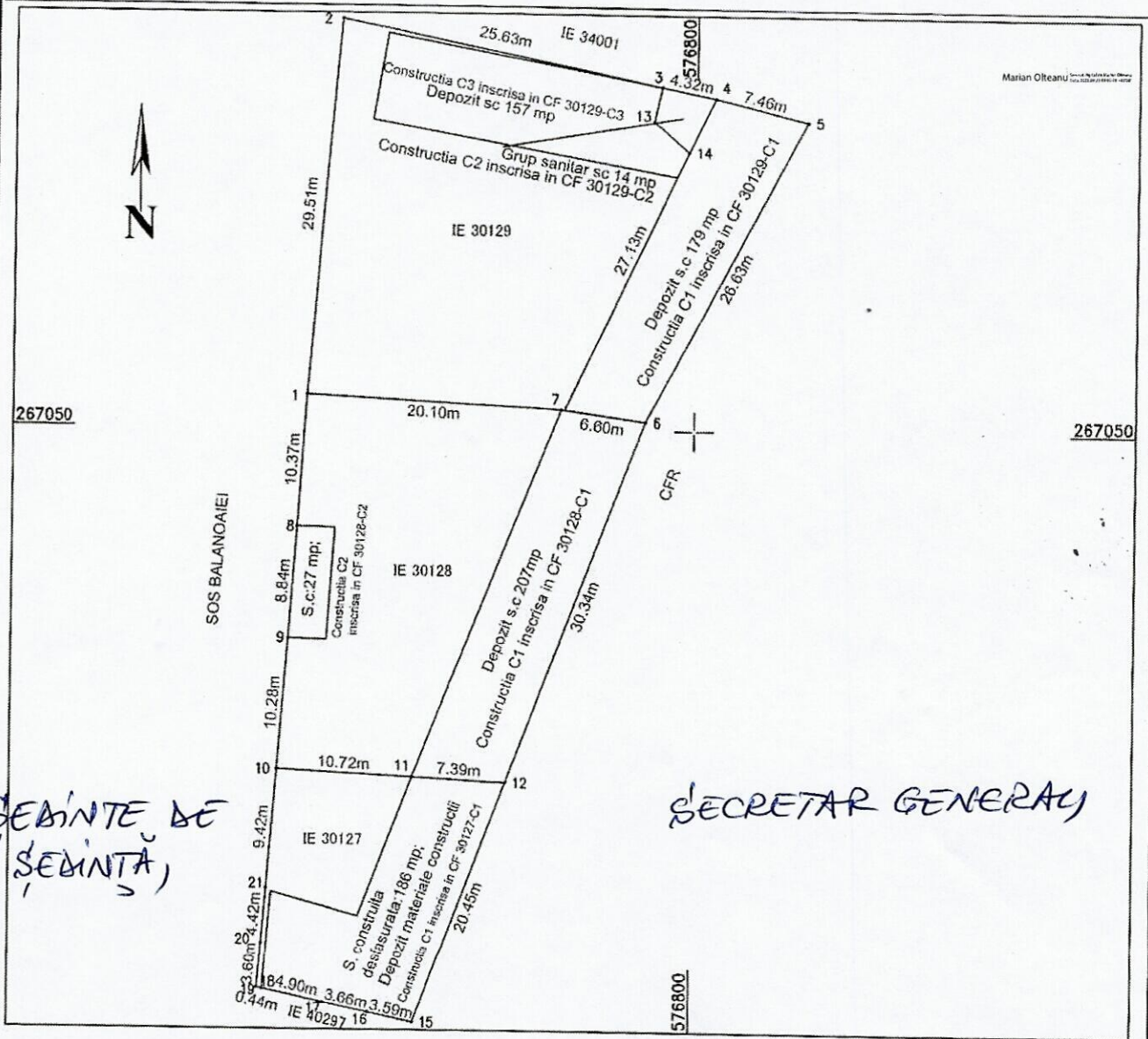

### ALIPIRE imobil

Situatia actuala - inainte de ALIPIRE				Situatia viitoare - dupa ALIPIRE			
Nr. cadastral	Suprafata (mp)	Categoria de folosinta	Descrierea imobilului	Nr. cadastral	Suprafata (mp)	Categoria de folosinta	Descrierea imobilului
30127	285	CC	Lotul 1	42544	1816	CC	
30128	660	CC	Lotul 2				
30129	871		Lotul 3				
<b>Total</b>	<b>1816</b>				<b>1816</b>		

Executant **OLETEANU MARIAN**  
nume, prenume  
**AUTORIZARE**  
Confirm executarea masuratoriilor la teren, precizia si corectitudinea intocmirii planurilor cadastrale si corespundenta acestora cu realitatea din teren.  
Semnat  
Data

Inspector **Valentina Ioana Ghetu**  
Digitally signed by  
Valentina Ioana Ghetu  
Date: 2022.09.26  
09:00:14 +03'00'  
Semnat  
Data

Confirm introducerea imobilului in baza de date si atribuirea numarului cadastral.

Stampila BCPI <GIURGIU

\*In situatia in care exista nume pentru imobilele vecine, in locul numelui vecinului se va trece numarul cadastral, iar in lipsa numarului cadastral numarul topografic sau numarul administrativ. Suprafetele se rotunjesc la metru patrat.