

ROMÂNIA



Județul GIURGIU
CONSILIUL LOCAL AL MUNICIPIULUI GIURGIU

H O T Ă R Ă R E

privind solicitarea de trecere a unor terenuri din domeniul public al statului și administrarea Ministerului Transporturilor și Infrastructurii în domeniul public al Municipiului Giurgiu și administrarea Consiliului Local al Municipiului Giurgiu

**CONSILIUL LOCAL AL MUNICIPIULUI GIURGIU
întrunit în ședință ordinară,**

Având în vedere:

- referatul de aprobare al Primarului municipiului Giurgiu, înregistrat la nr.41890/22.09.2022;
- raportul de specialitate al Direcției Patrimoniu - Compartimentul Patrimoniu, înregistrat la nr.41972/22.09.2022;
- adresa nr.16/213661/13.09.2022 a Companiei Naționale de Administrare a Infrastructurii Rutiere S.A., înregistrată la Primăria Municipiului Giurgiu sub nr.40994/16.09.2022;
- avizul comisiei pentru administrație publică locală, juridic și de disciplină;
- avizul comisiei buget – finanțe, administrarea domeniului public și privat;
- prevederile Hotărârii Guvernului nr.930/21.10.2014 privind reglementarea situației juridice a unor imobile;
- prevederile art.28 , alin.(1) și alin.(11) din Legea 255/2010 privind exproprierea pentru cauză de utilitate publică necesară realizării unor obiective de interes național, județean și local cu modificările și completările ulterioare;
- prevederile art.108, lit.„d”, art.297, alin.(1), lit.„d”, art.299 din Ordonanța de Urgență a Guvernului nr.57/2019 privind Codul Administrativ, cu modificările și completările;
- prevederile art.874 din Legea nr.287/2009 privind Codul civil.

În temeiul art.129, alin.(2), lit.„c” art.139, alin.(3) și art.196, alin.(1), lit.„a” din Ordonanța de Urgență a Guvernului nr.57/2019 privind Codul Administrativ,cu modificările și completările,

H O T Ă R Ă Ș T E :

Art.1. Se solicită Ministerului Transporturilor și Infrastructurii trecerea din domeniul public al statului și administrarea Ministerului Transporturilor și Infrastructurii prin Compania Națională de Administrare a Infrastructurii Rutiere S.A, în domeniul public al Municipiului Giurgiu și administrarea Consiliului Local al Municipiului Giurgiu a terenurilor aferente construcțiilor, cu destinația de grupuri sanitare, amplasate pe coridorul de expropriere pentru obiectivul de investiții „Podul de la Giurgiu, peste Dunăre, pe DN5 Km 64+884 - (inclusiv drumul de acces de la ieșirea din Vamă până la intrarea pe pod)” identificate cu numărul cadastral 40219 și înscrise în cartea funciară 40219, după cum urmează:

- C 6 – 699,00 mp.;
- C 7 – 403,00 mp.;
- C 8 – 234,00 mp.;
- C 9 – 586,00 mp..

Art.2. Se aprobă preluarea de către Municipiul Giurgiu a 4 (patru) terenuri în suprafață totală de 1.922,00 mp reprezentate în Planuri de situație, anexă 1-4, ce fac parte integrantă din prezenta hotărâre, pe care nu s-a intervenit prin proiectul de modernizare și care fac parte din coridorul de expropriere cu suprafața totală de 195.886,00 mp, ce aparține domeniului public al statului.

Art.3. Terenurile prevăzute la art.1 din prezenta hotărâre, se declară bunuri de interes public local.

Art.4. Prezenta hotărâre se va comunica Instituției Prefectului - Județul Giurgiu în vederea exercitării controlului cu privire la legalitate, Primarului Municipiului Giurgiu, Direcției Patrimoniu - Compartimentul Patrimoniu, Direcției Urbanism și Direcției Economice din cadrul Aparatului de specialitate al Primarului Municipiului Giurgiu și Ministerului Transporturilor și Infrastructurii – Compania Națională de Administrare a Infrastructurii Rutiere S.A..

PREȘEDINTE DE ȘEDINȚĂ,

Pălălău Gheorghiuță - Stelian

**CONTRASEMNEAZĂ,
SECRETAR GENERAL,**

Băiceanu Liliana

PLAN DE SITUATIE
SCARA 1: 500

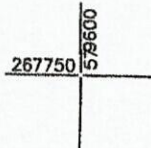
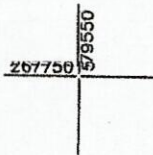

AMPLASAMENT:
MUN. GIURGIU,
PUNCTUL DE TRECERE A FRONTIEREI,
DNS, KM 63,
CF. 40219, NR. CAD. 40219
JUD. GIURGIU

PROPRIETAR:
C.N.A.I.R.

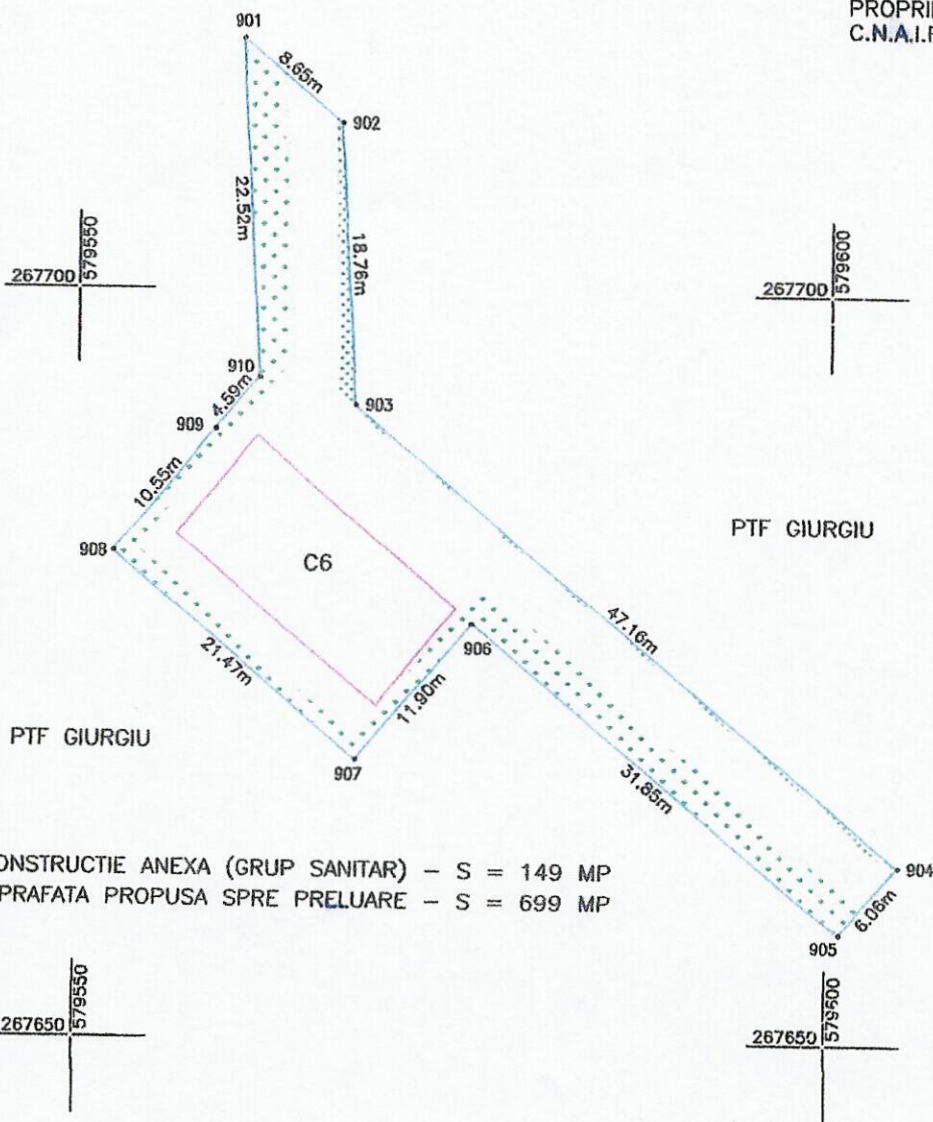

C6 - CONSTRUCTIE ANEXA (GRUP SANITAR) - S = 149 MP
 □ SUPRAFATA PROPUASA SPRE PRELUARE - S = 699 MP

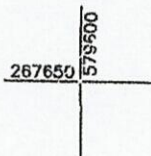
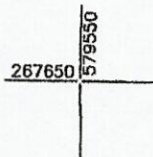

Sistem de proiectie: STEREO '70
Data: Iulie 2022



PLAN DE SITUATIE
SCARA 1: 500

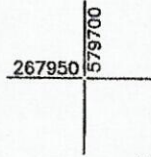
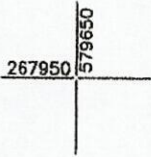

AMPLASAMENT:
MUN. GIURGIU,
PUNCTUL DE TRECERE A FRONTIEREI,
DN5, KM 63,
CF. 40219, NR. CAD. 40219
JUD. GIURGIU

PROPRIETAR:
C.N.A.I.R.

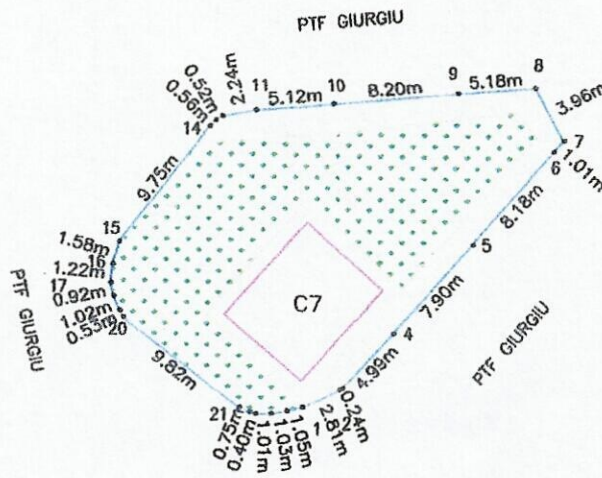
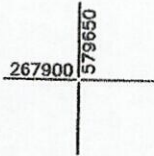

C7 - CONSTRUCTIE ANEXA (GRUP SANITAR) - S = 56 MP
 SUPRAFATA PROPUA SPRE PRELUARE - S = 403 MP

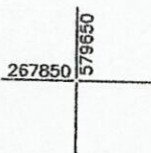

Sistem de proiectie: STEREO '70
Data: Iulie 2022

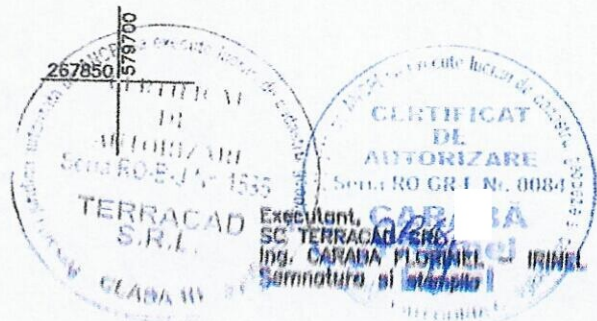

PLAN DE SITUATIE
SCARA 1: 500

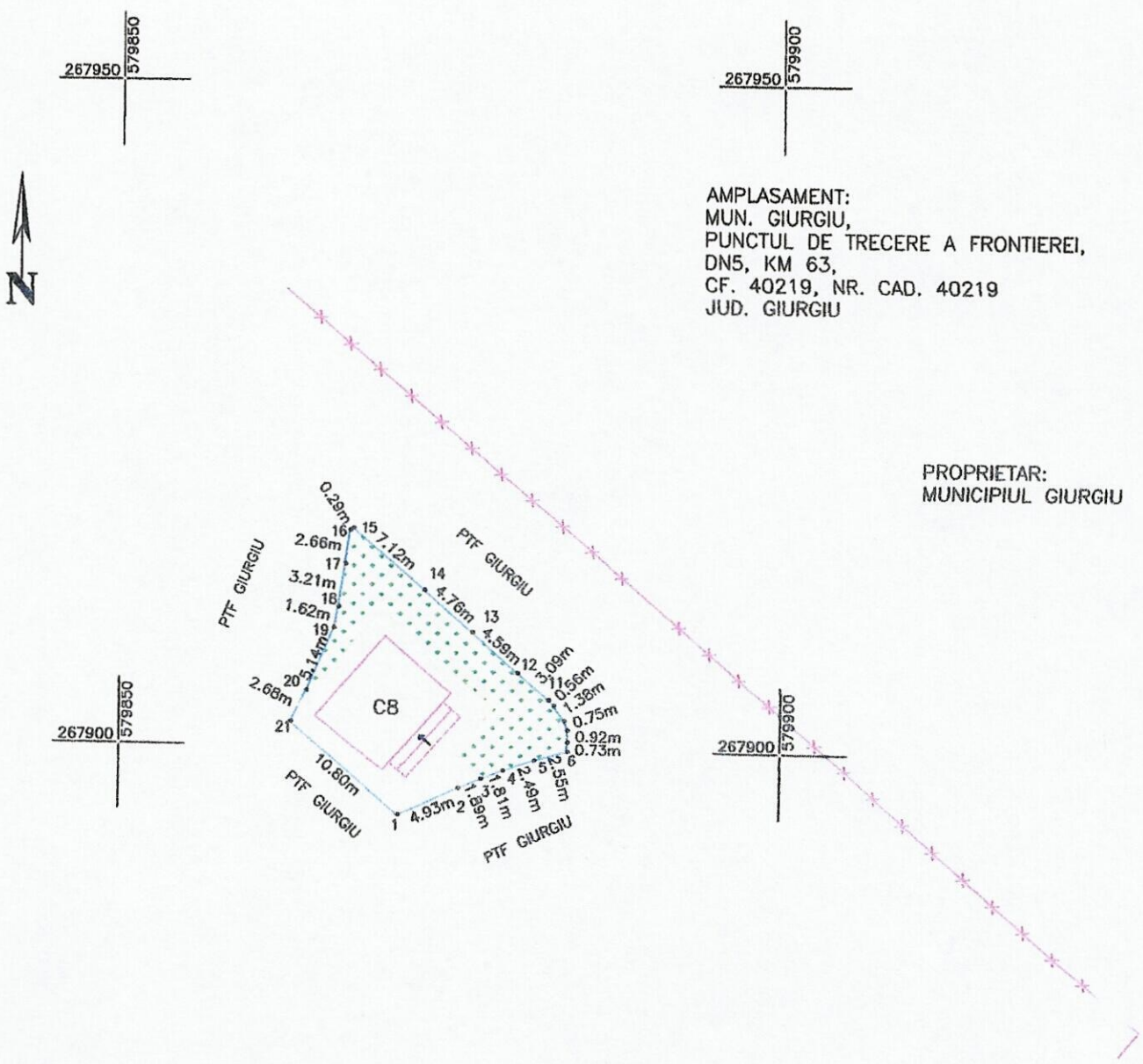

AMPLASAMENT:
MUN. GIURGIU,
PUNCTUL DE TRECERE A FRONTIEREI,
DN5, KM 63,
CF. 40219, NR. CAD. 40219
JUD. GIURGIU

PROPRIETAR:
MUNICIPIUL GIURGIU

CB -- CONSTRUCTIE ANEXA (GRUP SANITAR) -- S = 52 MP

□ SUPRAFATA PROPUSA SPRE PRELUARE -- S = 234 MP

Sistem de proiectie: STEREO '70
Data: Iulie 2022

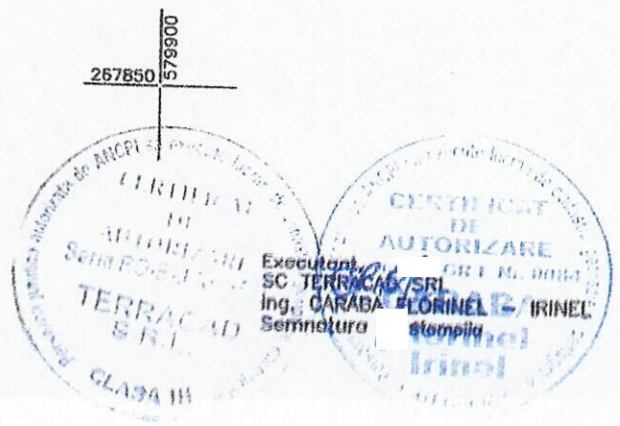

PLAN DE SITUATIE
SCARA 1: 500



AMPLASAMENT:
MUN. GIURGIU,
PUNCTUL DE TRECERE A FRONTIEREI,
DN5, KM 63,
CF. 40219, NR. CAD. 40219
JUD. GIURGIU

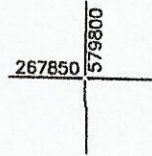
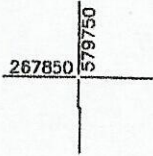

PROPRIETAR:
C.N.A.I.R.

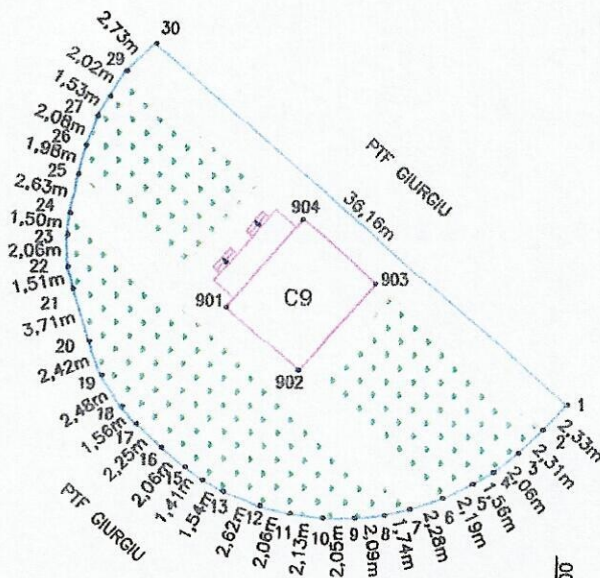
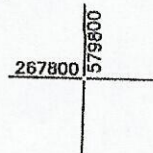
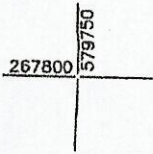

- C9 - CONSTRUCTIE ANEXA (GRUP SANITAR) - S = 50 MP
- SUPRAFATA PROPUISA SPRE PRELUARE - S = 586 MP

Sistem de proiectie: STEREO '70
Data: Iulie 2022

