

ROMÂNIA



Județul GIURGIU
CONSILIUL LOCAL AL MUNICIPIULUI GIURGIU

HOTĂRÂRE
privind aprobarea alipirii unor terenuri situate în intravilanul
Municipiului Giurgiu

CONSILIUL LOCAL AL MUNICIPIULUI GIURGIU
întrunit în ședință ordinară,

Având în vedere:

- expunerea de motive a Primarului Municipiului Giurgiu, înregistrată la nr.40.653/17.09.2018;
- raportul de specialitate al Direcției Patrimoniu - Compartimentul Cadastru și Evidență Străzi, înregistrat la nr.40.667/17.09.2018;
- raportul comisiei pentru administrație publică locală, juridic și de disciplină;
- raportul comisiei buget - finanțe, administrarea domeniului public și privat;
- extras de carte funciară nr.35565 a localității Giurgiu, având numărul cadastral 35565;
- extras de carte funciară nr.35443 a localității Giurgiu, având numărul cadastral 35443;
- extras de carte funciară nr.39277 a localității Giurgiu, având numărul cadastral 39277;
- prevederile Legii nr.7/1996 a Cadastrului și a Publicității Imobiliare, republicată, actualizată, ale Ordinului nr.700/2014 actualizat al Directorului General al A.N.C.P.I. privind aprobarea Regulamentului de avizare, recepție și înscriere în evidențele de cadastru și carte funciară, ale art.4 din Legea nr.213/1998 privind bunurile proprietate publică, cu modificările ulterioare, ale art.553, alin.(1) și art.555, alin.(1) și alin.(2) din Legea nr.287/2009, republicată Noul Cod Civil.

În temeiul art.36, alin.(2), lit.,c” și art.45, alin.(3) din Legea nr.215/2001, republicată, privind Administrația Publică Locală, cu modificările și completările ulterioare,

HOTĂRĂȘTE:

Art.1. Se aprobă alipirea unor terenuri aparținând domeniului privat al Municipiului Giurgiu, conform anexei care face parte integrantă din prezenta hotărâre, situate în intravilanul Municipiului Giurgiu, zona Verigă, Platforma Chimică I, adiacent Voestalpine, după cum urmează:

- Lotul 1 – în suprafață de 24.499,00 mp, înscris în cartea funciară nr.35565 a localității Giurgiu, având numărul cadastral 35565;
- Lotul 2 – în suprafață de 10.000,00 mp, înscris în cartea funciară nr.35443 a localității Giurgiu, având numărul cadastral 35443;

- Lotul 3 – în suprafață de 55.000,00 mp, înscris în cartea funciară nr.39277 a localității Giurgiu, având numărul cadastral 39277.

Lotul rezultat în urma alipirii va avea suprafața de 89.499,00 mp..

Art.2. Prezenta hotărâre se va comunica Instituției Prefectului - Județul Giurgiu în vederea exercitării controlului cu privire la legalitate, Primarului Municipiului Giurgiu, Direcției Patrimoniu - Compartimentul Cadastru și Evidență Străzi, Direcției Juridice și Administrație Locală – Biroul Juridic, Direcției Economice - Biroul Buget din cadrul Aparatului de specialitate al Primarului Municipiului Giurgiu, pentru ducerea la îndeplinire, Direcției Impozite și Taxe Locale Giurgiu și Oficiului de Cadastru și Publicitate Imobiliară Giurgiu.

PREȘEDINTE DE ȘEDINȚĂ,

Sîrbu Mitică



**CONTRASEMNEAZĂ,
SECRETAR,**

Băiceanu Liliana

Giurgiu, 27 septembrie 2018
Nr. 367

Adoptată cu un număr de 20 voturi pentru, din totalul de 20 consilieri prezenți

EXPUNERE DE MOTIVE

Având în vedere că Primăria Municipiului Giurgiu derulează o serie de proiecte cu finanțare europeană și de la bugetul de stat, printre care și proiectul *Amenajare Verigă (zona adiacentă – între Lacul Veriga și str. Voestalpine)*, este necesar să se alipească 3 terenuri înscrise în cărțile funciare nr. 35565, nr. 35443, nr. 39277 ale localității Giurgiu, într-un singur teren supus amenajării, în suprafață totală de 89.499 mp, propun inițierea unui Proiect de Hotărâre cu următoarea titlatură:

PROIECT DE HOTĂRÂRE PRIVIND APROBAREA ALIPIRII UNOR TERENURI SITUATE ÎN INTRAVILANUL MUNICIPIULUI GIURGIU

DIRECȚIA PATRIMONIU prin COMPARTIMENTUL CADASTRU ȘI EVIDENȚĂ STRĂZI va întocmi referatul de specialitate pe care îl va susține în fața comisiilor: pentru administrație publică locală, juridic și de disciplină și buget - finanțe, administrarea domeniului public și privat.

**PRIMAR,
BARBU NICOLAE**



VIZAT:
VICEPRIMAR
CIOACA IONUT



RAPORT DE SPECIALITATE

I. TEMEIUL DE FAPT

Prin expunerea de motive nr. 40653/17.09.2018, Primarul Municipiului Giurgiu, a inițiat Proiectul de hotărâre privind aprobarea alipirii unor terenuri situate în intravilanul municipiului Giurgiu, Zona Verigă, Platforma Chimică I, adiacent Voestalpine, aparținând domeniului privat al municipiului Giurgiu, în vederea dezbaterii și aprobării sale în ședința Consiliului Local al Municipiului Giurgiu.

II. TEMEIUL DE DREPT

Conform art. 44 din Legea nr. 215/2001 privind Administrația Publică Locală, actualizată, Compartimentul Cadastru și Evidență Străzi, în calitate de compartiment de resort, a analizat și elaborat prezentul raport în termenul prevăzut de lege.

III. ARGUMENTAREA DE OPORTUNITATE

Având în vedere că Primăria Municipiului Giurgiu derulează o serie de proiecte cu finanțare europeană și de la bugetul de stat, printre care și proiectul *Amenajare Verigă (zona adiacentă – între Lacul Veriga și str. Voestalpine)*, este necesar să se alipească 3 terenuri înscrise în cărțile funciare nr. 35565, nr. 35443, nr. 39277 ale localității Giurgiu, într-un singur teren supus amenajării, în suprafață totală de 89.499 mp.

Proiectul de hotărâre are ca obiectiv principal alipirea celor trei terenuri aparținând domeniului privat al municipiului Giurgiu, situate în intravilanul municipiului Giurgiu, zona Verigă, Platforma Chimică I, adiacent Voestalpine, după cum urmează:

- Lotul 1 – în suprafață de 24.499 mp, înscris în cartea funciară nr. 35565 a localității Giurgiu, având numărul cadastral 35565;
- Lotul 2 – în suprafață de 10.000 mp, înscris în cartea funciară nr. 35443 a localității Giurgiu, având numărul cadastral 35443;
- Lotul 3 – în suprafață de 55.000 mp, înscris în cartea funciară nr. 39277 a localității Giurgiu, având numărul cadastral 39277.

IV. REGLEMENTĂRI LEGALE INCIDENTE

Proiectul de hotărâre are ca temei special de drept prevederile Legii nr. 7/1996 a Cadastrului și a Publicității Imobiliare, republicată, actualizată și a Ordinului 700/2014 actualizat al Directorului General al ANCPPI privind aprobarea Regulamentului de avizare, recepție și înscriere în evidențele de cadastru și carte funciară, ale Legii nr. 213/1998 privind bunurile proprietate publică, cu modificările ulterioare, ale art. 553, alin. (1) și art. 555, alin. (1) și (2) din Legea nr. 287/2009, republicată Noul Cod Civil, prevederile Legii nr. 215/2001 privind Administrația Publică Locală, actualizată și nu are un caracter normativ, nefiind supus prevederilor Legii 52/2003 privind transparența decizională.

V. CONCLUZII SI PROPUNERI

Proiectul de hotărâre întrunește condițiile legale și de oportunitate și propunem dezbateră și aprobarea sa în ședința Consiliului Local al Municipiului Giurgiu.

DIRECTOR EXECUTIV,
Trăistaru Cristian



COMP. CADASTRU ȘI EV. STRĂZI,
Pencea Gabriela



ANEXA LA HCLM NR. 367/27.09.2018

PLAN DE AMPLASAMENT SI DELIMITARE A IMOBILULUI CU PROPUNEREA DE ALIPIRE

Scara 1:2000

Nr. Cadastral	Suprafata masurata a imobilului (mp)	Adresa imobilului
35565	24499	Municipiul Giurgiu, Platforma Chimica I Verachim, adiacent Voestalpine- Zona Veriga, P1-P2, Judet Giurgiu
35443	10000	Municipiul Giurgiu, Platforma Chimica I Verachim, adiacent Voestalpine- Drum P1-P2- Veriga, Judet Giurgiu
39277	55000	Municipiul Giurgiu, Zona Veriga, adiacent P1-P2, Platforma Chimica I, Judet Giurgiu

Carte Funciara Nr. 35565; 35443; 39277	Unitatea Administrativ Teritoriala (UAT) GIURGIU
--	--

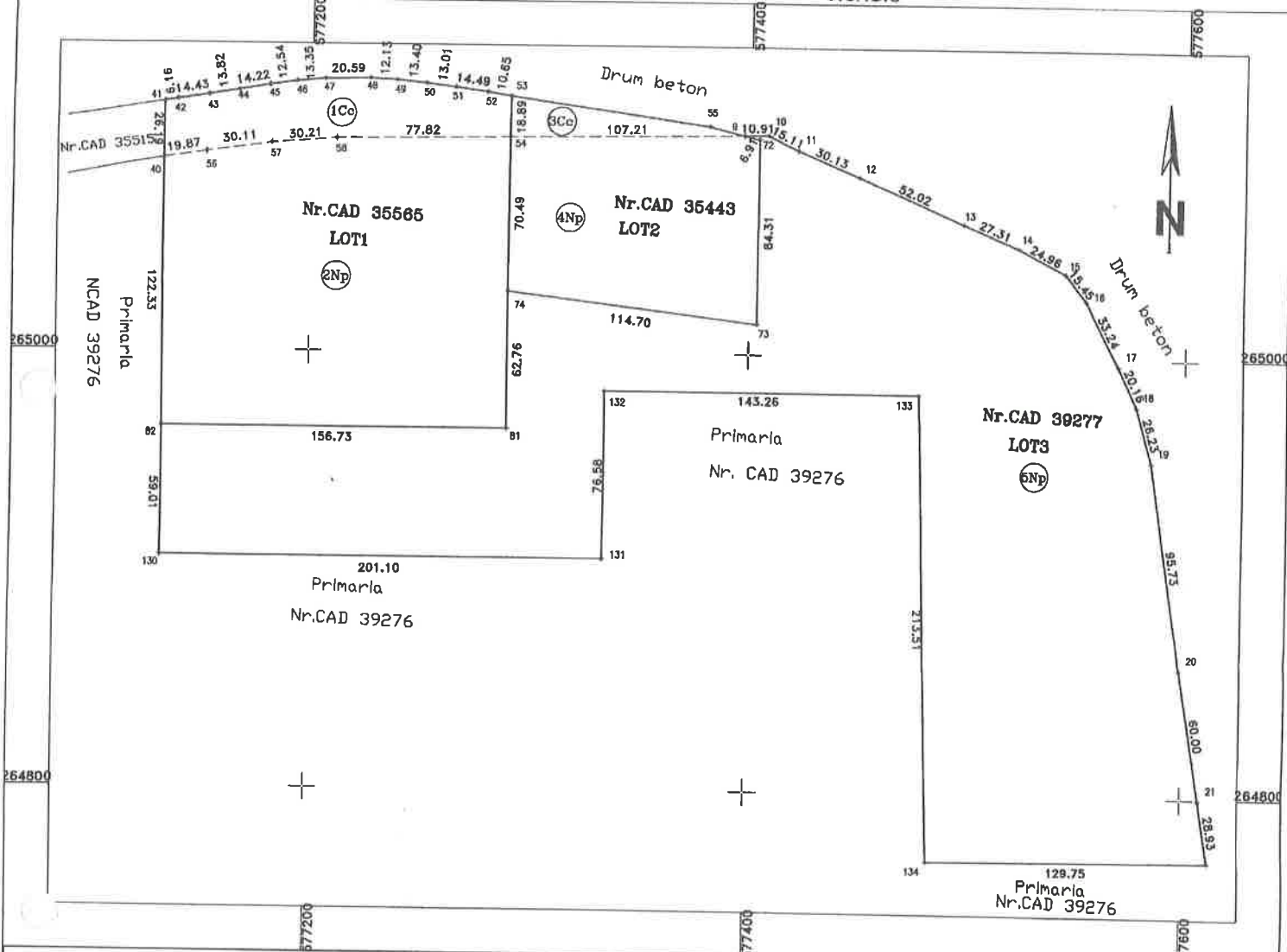

Tabel de miscare parcelara pentru alipire imobil

Situatia actuala (inainte de alipire)				Situatia viitoare (dupa alipire)			
Nr. Cad.	Suprafata (mp)	Categorie de folosinta	Descrierea imobilului	Nr. Cad.	Suprafata (mp)	Categorie de folosinta	Descrierea imobilului
35565	24499	4039 mp -1Cc	Curti constructii-LOT1	35443	89499	5129 mp -Cc	Curti constructii
		20460 mp-2Np	Neproductiv - LOT1				
35443	10000	1090mp -3Cc	Curti constructii-LOT2			84370 mp - Np	Neproductiv
		8910 mp - 4Np	Neproductiv - LOT2				
39277	55000	5Np	Neproductiv - LOT3				
Total	89499				89499		

Executant
Semnatura si stampila
Data: Septembrie 2018

Parafa
Semnatura si stampila
Stampila BCPI

SECRETAR

PLAN DE AMPLASAMENT SI DELIMITARE A IMOBILULUI

Scara 1:2000

Nr. Cadastral	Suprafata masurata a imobilului (mp)	Adresa imobilului
55000	55000	Municipiul Giurgiu, Zona Veriga, adiacent PI-P2, Platforma Chimica I, Judet Giurgiu
Carte Funciara Nr.	98247	Unitatea Administrativ Teritoriala (UAT)
		GIURGIU

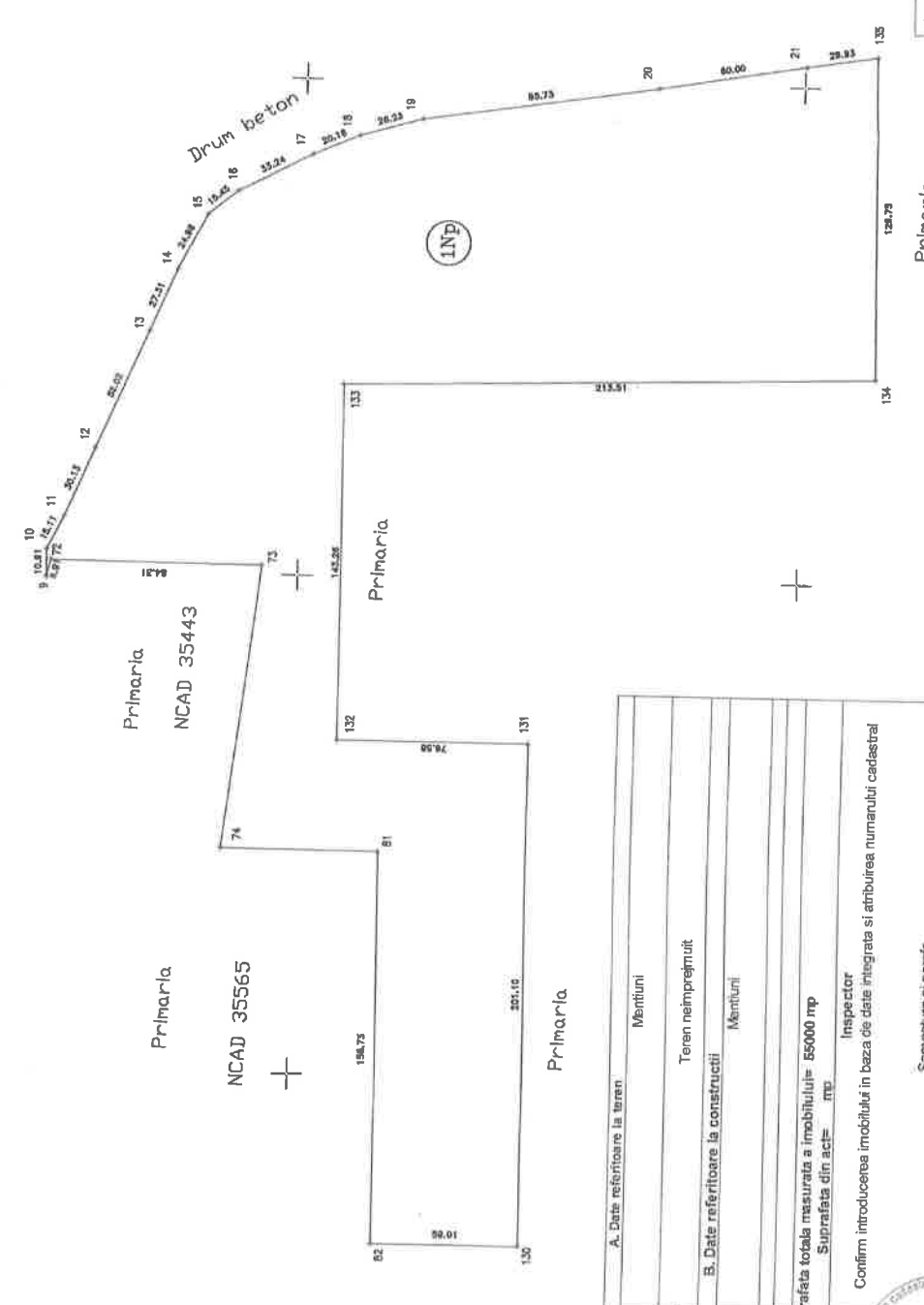

A. Date referitoare la teren		Mentii	
Nr. Parcela	Categorie de folosinta	Suprafata (mp)	
1	Np	55000	
Total		55000	
B. Date referitoare la constructii		Teren neimpremut	
Cod constr.	Destinatie	Suprafata construita la sol (mp)	Mentii
		0	
Total		0	

Suprafata totala masurata a imobilului: 55000 mp
Suprafata din act: mp

Inspector

Confirm introducerea imobilului in baza de date integrata si atribuirea numarului cadastral

Executant: C.G. DEVELOPMENTS SRL
Confirm existenta masuratorilor la teren, corectitudinea informațiilor documentabile cadastrale si corespunderea datelor cu planșeta de teren

Director: [Signature]
S.R.L. CUCU

Stampa BCP

Oficiu de Cadastru și Publicitate Imobiliară Giurgiu
Nume și Prenume: Catrin Crista
Funcție: Conducător Cadastru



EXTRAS DE CARTE FUNCIARA pentru INFORMARE

Oficiul de Cadastru și Publicitate Imobiliară GIURGIU
Biroul de Cadastru și Publicitate Imobiliară Giurgiu

Nr.cerere	59525
Ziua	17
Luna	12
Anul	2013

A. Partea I. (Foaie de avere)

TEREN intravilan

Adresa: Giurgiu, Platforma I Verachim, adiacent Voestalpine-
Drum P1-P2- Veriga

Nr crt	Nr.cadastral Nr.topografic	Suprafata* (mp)	Observatii / Referinte
A1	35443	Din acte: -; Masurata: 10000	-

B. Partea II. (Foaie de proprietate)

Inscrieri privitoare la proprietate	Observatii / Referinte
59525 / 17.12.2013	
Act notarial nr. 2933, din 17.12.2013, emis de Ciobanu Dinel Victor	
B1 Se Inflinteaza cartea funciara 35443 a imobilului cu numarul cadastral 35443/ Giurgiu, rezultat din alipirea urmatoarelor imobile: ~-nr.cad.35074 din cf.35074 care se sisteaza; ~-nr.cad.35158 din cf.35158 care se sisteaza;	A1
Act administrativ nr. 213, din 30.05.2013, emis de CONSILIUL LOCAL GIURGIU, ANEXA 1 ;act administrativ nr. 10345/17-06-2013 emis de DITL Giurgiu ; act administrativ nr. 13921/13-06-2013 emis de PRIMARIA MUN. GIURGIU;	
B2 Intabulare, drept de PROPRIETATE, titlu drept atestare, dobandit prin Lege, cota actuala 109 / 1.000	A1
1 MUNICIPIULUI GIURGIU - DOMENIUL PRIVAT, CIF: 4852455	pozitie transcrisa din CF 35074/ Giurgiu, incheierea nr. 30118din 28-06-2013
Act notarial nr. 4314, din 16.10.2013, emis de NP Neagoe Mihaela	
B3 Se Inflinteaza cartea funciara 35158 a imobilului cu numarul cadastral 35158/ Giurgiu, rezultat din dezmembrarea imobilului cu numarul cadastral 3667 (identificator electronic 35137) in scris in cartea funciara 3764/N (identificator electronic 35137);	A1
Hotarare nr. 350 din 2004, emis de CL Giurgiu, HG nr. 968 din 05.09.2002 de Guvernul Romaniei, documentatie cadastrala avizata de OCPI Giurgiu nr. 4332 din 2005	
M4 Intabulare, drept de PROPRIETATE, atestare, dobandit prin Lege, cota actuala 891 / 1.000	A1
1 MUNICIPIUL GIURGIU - DOMENIUL PRIVAT	pozitie transcrisa din CF 35158/ Giurgiu, incheierea nr. 46928din 17-10-2013

C. Partea III. (Foaie de sarcini)

Inscrieri privitoare la sarcini	Observatii / Referinte
NU HUNT	



Anexa Nr. 1 la Partea I

TEREN intravilan

Adresa: Giurgiu, Platforma I Verachim, adjacent Voestalpine- Drum P1-P2- Veriga

Nr. cadastral	Suprafata masurata (mp) *	Observatii / Referinte
35443	10000	-

* Suprafata este determinata in planul de proiectie Stereo 70.

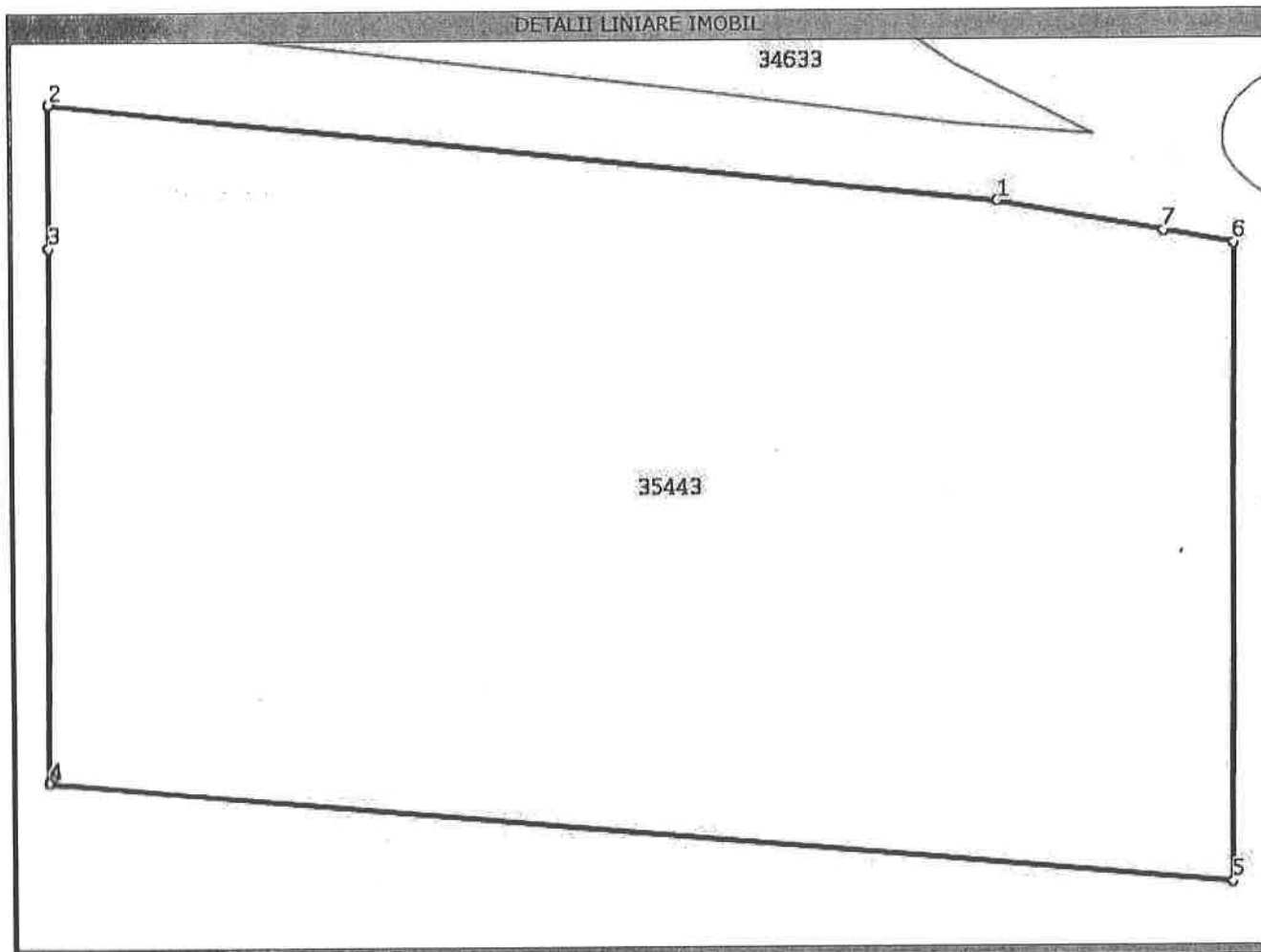

Date referitoare la teren

Nr. crt	Categoria de folosinta	Intra vilan	Suprafata (mp)	Nr. tarla	Nr. parcela	Nr. Topografic	Observatii / Referinte
1	curti constructii	DA	Din acte:-; Masurata:1090	-	-	-	-
2	neproductiv	DA	Din acte:-; Masurata:8910	-	-	-	-

Lungime Segmente

1) Valorile lungimilor segmentelor sunt obtinute din proiectie in plan.

Punct Inceput	Punct sfarsit	Lungime segment (m)
1	2	92,0
2	3	18,9
3	4	70,5
4	5	114,7
5	6	84,3
6	7	6,9
7	1	16,5

♦♦ Lungimile segmentelor sunt determinate in planul de proiectie Stereo 70 si sunt rotunjite la 10 centimetri.
 ♦♦♦ Distanța dintre puncte este formata din segmente cumulate ce sunt mai mici decat valoarea 10 centimetri.

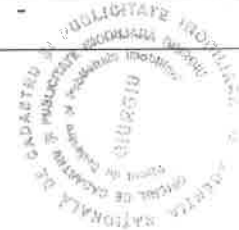

Certific că prezentul extras corespunde intrutotul cu pozitiile in vigoare din cartea funciara originală, păstrată de acest birou.

Prezentul extras de carte funciară NU este valabil la autentificarea actelor juridice de notarul public, iar informatiile prezentate sunt susceptibile de orice modificare, în condițiile legii.

S-a achitat tariful de 60 RON, chitanta nr. ANCPIGR6445/17-12-2013, pentru serviciul de publicitate imobiliară cu codul nr. 222,

Data soluționării,
07/01/2014

Asistent-registrator,
NICOLETA CACIULAN

Referent,

Data eliberării,
10/10/14



(semnătura)

O.C.P.I. GIURGIU
SANTMARE FLORENTINA
~~(Data și semnătura)~~



PLAN DE AMPLASAMENT SI DELIMITARE AL IMOBILULUI

Scara 1:2000

35443
Nr. cadastral:
Cartea funciara nr.

Suprafata masurata
9999.94 mp.

Adresa imobilului
Municipiul Giurgiu
Platforma I Verachim,
adiacent Voestalpine-
Drum P1-P2-Veriga
Judet Giurgiu
UAT Giurgiu

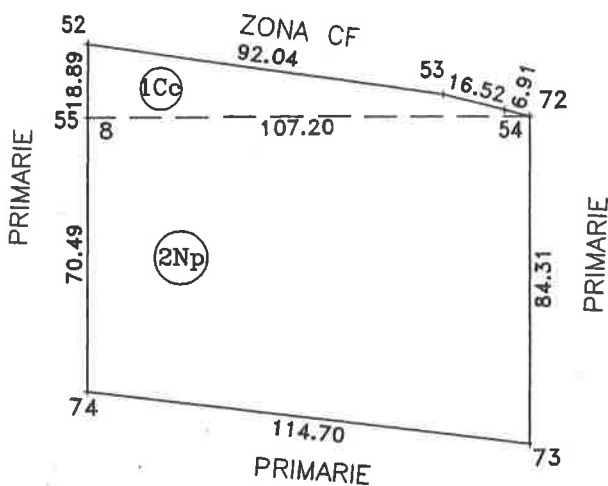

Oficiul de Cadastru si Publicitate Imobiliara Giurgiu
Nume si Prenume: Costea Zarea
Funcția: Subinginer

A. Date referitoare la teren				
Nr. Parcela	Categorie de folosinta	Suprafata (mp)	Valoare deimpozitare (lei)	Mentiuni
1	Cc	1090		
2	Np	8910		
Total		10000		
B. Date referitoare la constructii				
Cod constr.	Suprafata construita la sol (mp)	Valoare deimpozitare (lei)	Mentiuni	
Total	0			
INVENTAR DE COORDONATE			Executant, PFA CUCU DORIN	
Sistem de proiectie: Stereo 70			Semnatura si stampila	
Pct.	X(m)	Y(m)	CERTEIFICAT DE AUTORIZARE	
52	265117.177	577290.153	RO-B-F, Nr. 0212	
53	265104.013	577381.243	Dorin Cucu	
54	265100.000	577397.266	Categorie A	
72	265098.341	577403.969	Se confirma suprafata din masuratori si introducerea imobilului in baza de date	
73	265014.033	577403.668		
74	265027.805	577289.802		
8	265098.291	577290.079		
55	265098.291	577290.067	Parafa Stampila BCPI	
Supr. tot masurata = 9999.94 mp.				
Supr. din act = 10000.00 mp.			Data: Noiembrie 2013	

CERTIFICAT DE AUTORIZARE
RO-B-F, Nr. 0212
Dorin Cucu
Categorie A

265200

265200

265000

265000

264800

264800



EXTRAS DE CARTE FUNCIARA pentru INFORMARE

Oficiul de Cadastru și Publicitate Imobiliară GIURGIU
Biroul de Cadastru și Publicitate Imobiliară Giurgiu

Nr.cerere	3197
Ziua	21
Luna	01
Anul	2014

A. Partea I. (Foale de avere)

TEREN intravilan

Adresa: Giurgiu, Platforma Cimica I Verachim, adiacent

Voestalpine -Zona Veriga, P1-P2

Nr crt	Nr.cadastral Nr.topografic	Suprafata* (mp)	Observatii / Referinte
A1	35565	Din acte: -; Masurata: 24499	-

B. Partea II. (Foai de proprietate)

Inscrieri prlvitoare la proprietate	Observatii / Referinte
3197 / 21.01.2014	
Act notarial nr. 112, din 20.01.2014, emis de Ciobanu Dinel Victor	
B1 Se infinteaza cartea funciara 35565 a imobilului cu numarul cadastral 35565/ Giurgiu, rezultat din alipirea urmatoarelor imobile:~nr.cad.35545 din cf.35545 care se sisteaza;~nr.cad.35516 din cf.35516 care se sisteaza;	A1
Act notarial nr. 43, din 14.01.2014, emis de NP Ciobanu Dinel Victor	
B2 Se infiinteaza cartea funciara 35545 a imobilului cu numarul cadastral 35545/ Giurgiu, rezultat din dezmembrarea imobilului cu numarul cadastral 35157 inscris in cartea funciara 35157;	A1 pozitie transcrisa din CF 35545/ Giurgiu, incheierea nr. 2229din 15-01-2014
Hotarare nr. 350 din 2004, emis de CL Giurgiu, HG nr. 968 din 05.09.2002 de Guvernul Romaniei, documentatie cadastrala avizata de OCPI Giurgiu nr. 4332 din 2005	
B3 Intabulare, drept de PROPRIETATE, atestare, dobandit prin Lege, cota actuala 20.460 / 24.499	A1
1 MUNICIPIUL GIURGIU - DOMENIUL PRIVAT	pozitie transcrisa din CF 35545/ Giurgiu, incheierea nr. 2229din 15-01-2014
Act notarial nr. 44, din 14.01.2014, emis de Ciobanu Dinel Victor	
B4 Se infilinteaza cartea funciara 35516 a imobilului cu numarul cadastral 35516/ Giurgiu, rezultat din dezmembrarea imobilului cu numarul cadastral 35079 inscris in cartea funciara 35079;	A1
Act administrativ nr. hotarare nr. 213, din 30.05.2013, emis de CONSILIUL LOCAL MUN. GIURGIU, anexa 1 la HCLM nr. 213/30.05.2013; adresa nr. 13920/13-06-2013 emis de PRIMARIA MUN. GIURGIU; certificat fiscal nr. 10346/17-06-2013 emis de DIRECTIA TAXE SI IMPOZITE GIURGIU;	
B5 Intabulare, drept de PROPRIETATE, atestare, dobandit prin Lege, cota actuala 4.039 / 24.499	A1
1 MUNICIPIULUI GIURGIU - DOMENIUL PRIVAT, CIF: 4852455	pozitie transcrisa din CF 35516/ Giurgiu, incheierea nr. 2232din 15-01-2014

C. Partea III. (Foai de sarcini)

Inscrieri prlvitoare la sarcini	Observatii / Referinte
NU SUNT	



Anexa Nr. 1 la Partea I

TEREN intravilan

Adresa: Giurgiu, Platforma Cimica I Verachim, adiacent Voestalpine -Zona Veriga, P1-P2

Nr. cadastral	Suprafata masurata (mp) *	Observatii / Referinte
35565	24499	-

* Suprafata este determinata in planul de proiectie Stereo 70.

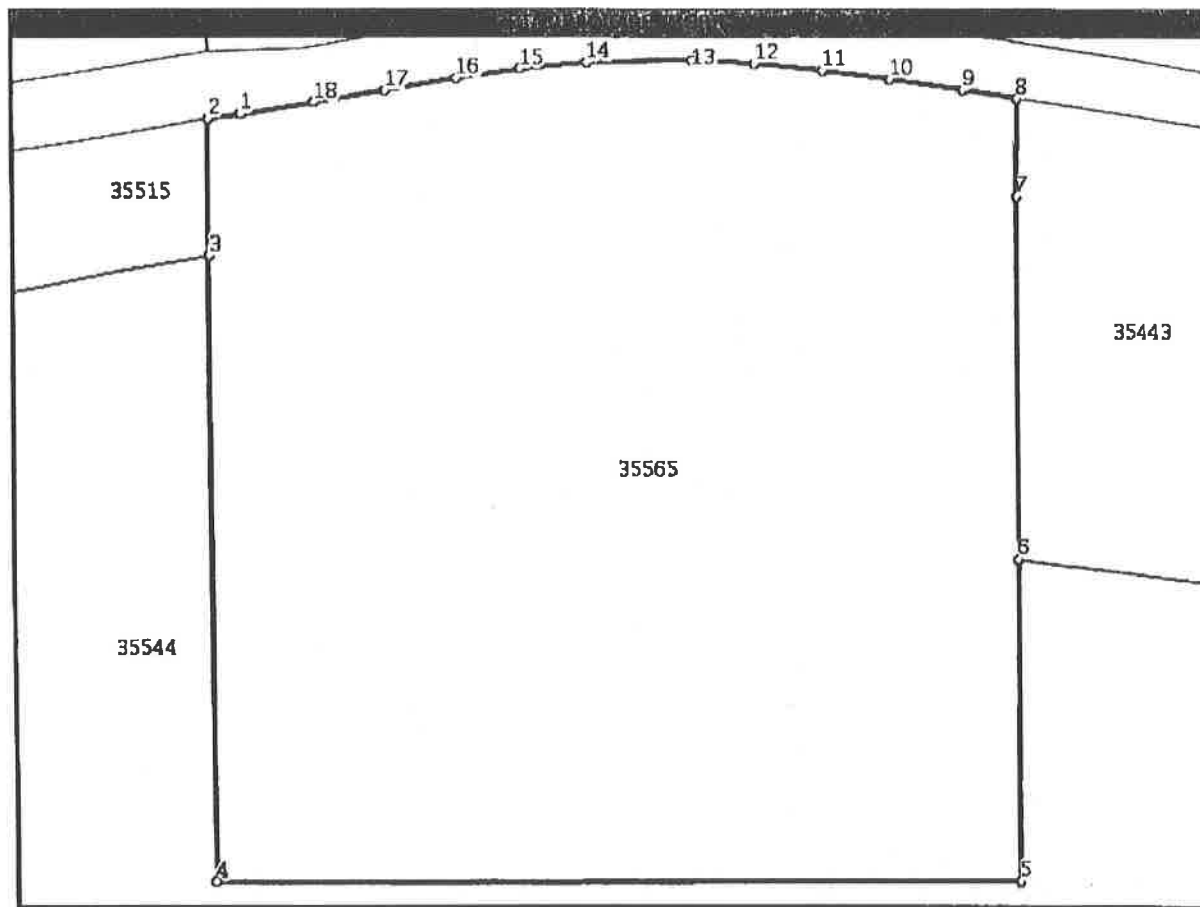

Date referitoare la teren

Nr. crt	Categoria de folosinta	Intravilan	Suprafata (mp)	Nr. tarla	Nr. parcela	Nr. Topografic	Observatii / Referinte
1	neproductiv	DA	Din acte:-; Masurata:20460	-	-	-	-
2	curti constructil	DA	Din acte:-; Masurata:4039	-	-	-	-

Lungime Segmente

1) Valorile lungimilor segmentelor sunt obtinute din proiectie in plan.

Punct inceput	Punct sfarsit	Lungime segment "" (m)
1	2	6,2
2	3	26,2
3	4	122,3
4	5	156,7
5	6	62,8
6	7	70,5
7	8	18,9
8	9	10,6
9	10	14,5
10	11	13,0



Lungime Segmente

1) Valorile lungimilor segmentelor sunt obtinute din proiectie in plan.

Punct inceput	Punct sfarsit	Lungime segment (" (m)
11	12	13,4
12	13	12,1
13	14	20,6
14	15	13,4
15	16	12,5
16	17	14,2
17	18	13,8
18	1	14,4

** Lungimile segmentelor sunt determinate in planul de proiectie Stereo 70 si sunt rotunjite la 10 centimetri.
 *** Distanța dintre puncte este formata din segmente cumulate ce sunt mai mici decat valoarea 10 centimetri.

Certific că prezentul extras corespunde intrutotul cu pozitiile in vigoare din cartea funciara originală, păstrată de acest birou.

Prezentul extras de carte funciara NU este valabil la autentificarea actelor juridice de notarul public, iar Informatiile prezentate sunt susceptibile de orice modificare, în conditiile legii.

S-a achitat tariful de 300 RON, chitanta nr. ANCPGR6680/20-01-2014, pentru serviciul de publicitate imobiliara cu codul nr. 222,

Data soluționării,
21/01/2014

Asistent-registrator,
MARIANA BONTEANU

Referent,

Data eliberării,
21/01/2014

(semnătura)

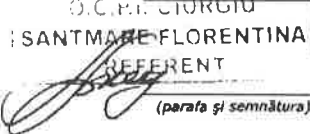
O.C.P.M. GIURGIU
SANTMARE FLORENTINA
REFERENT

(parafa și semnătura)



PLAN DE AMPLASAMENT SI DELIMITARE AL IMOBILULUI

Scara 1:2000

Suprafata masurata
24498.56 mp.

Nr. cadastral
Cartea funciara nr. 25565

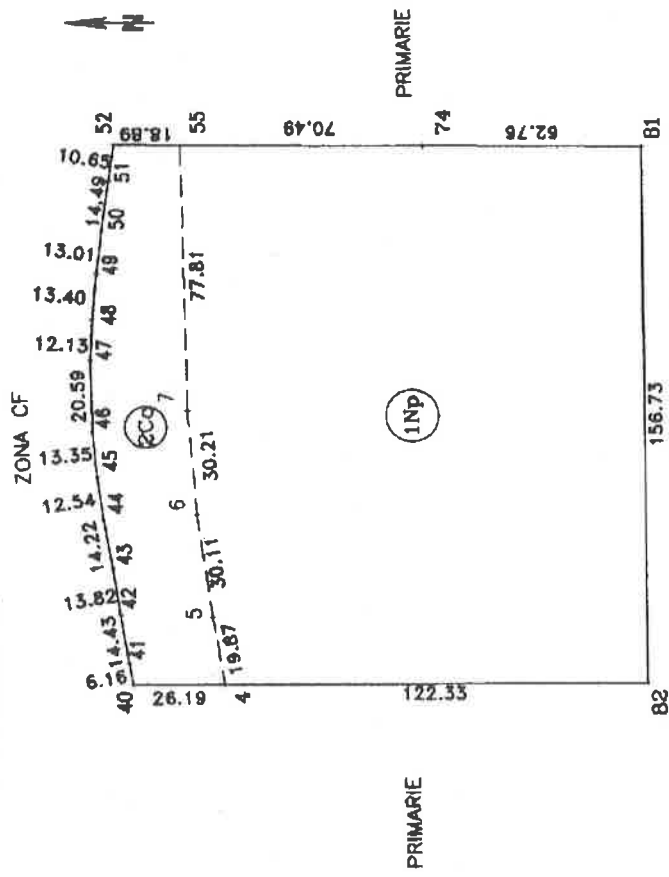

ADRESA IMOBILULUI
PLATFORMA CHIMICA I, ADIACENT
VOESTALPINE-ZONA VERIGA, P1-P2
UAT Giurgiu

A. Date referitoare la teren			
Nr. Parcela de folosinta	Categorie	Suprafata (mp)	Valoare deimpozitare (lei)
1	Np	20490	
2	Cc	4039	
Total		24498	
B. Date referitoare la constructii			
Cod constr.	Suprafata construita la sol (mp)	Valoare deimpozitare (lei)	Mentiiuni
Total	0		
INVENTAR DE COORDONATE			
Sistem de proiectie: Stereo 70			
Pct.	X(m)	Y(m)	
40	265113.423	577132.712	
41	265114.388	577136.799	
42	265118.663	577183.048	
43	265118.934	577186.678	
44	265121.375	577180.665	
45	265123.166	577193.069	
46	265124.382	577206.388	
47	265124.739	577226.979	
48	265124.068	577238.088	
48	265122.721	577252.423	
50	265121.034	577265.320	
51	265118.951	577278.655	
52	265117.177	577290.153	
55	265098.291	577290.077	
74	265027.505	577269.802	
81	264965.044	577289.598	
82	264964.911	577132.836	
4	265087.238	577132.734	
Supr. tot masurata = 24498.56 mp.			

Se confirma suprafata din masuratori si introducerea imobilului in baza de date

Executant,
PFA CUCU DORIN
Semnatura si stampila

Parafat
Semnatura si data
Stampila BCPI

Data IANUARIE 2014